

PROPOSTA DE ALTERAÇÃO DO PLANO DE APLICAÇÃO 2024

SMSUB / FUNDURB



**CIDADE DE
SÃO PAULO**
SUBPREFEITURAS

ATOS

- **ALTERAÇÃO SOLICITADA POR SMSUB:**

DOTAÇÃO	ATIVIDADE	VALOR APROVADO PARA 2024	PROPOSTA DE ALTERAÇÃO
1169	Reforma e Acessibilidade em Passeios Publicos [MOB]	R\$ 80.000.000,00	R\$ 80.000.000,00
1137	Pavimentação e Recapeamento de Vias (Ruas de Terra) [LIVRE]	R\$ 33.136.253,31	-
1137	Pavimentação e Recapeamento de Vias (Ruas de Terra) [LIVRE] [BP]	R\$ 9.509.586,69	-
1137	Pavimentação e Recapeamento de Vias (Recape) [MOB]	R\$ 60.154.277,75	R\$ 60.154.277,75
1137	Pavimentação e Recapeamento de Vias (Recape) [LIVRE]	R\$ 86.295.707,92	R\$ 106.741.092,42
1137	Pavimentação e Recapeamento de Vias (Recape) [LIVRE] [BP]	R\$ 170.550.014,33	R\$ 192.421.794,61
3350	Obras e Melhorias de Bairro [LIVRE]	R\$ 15.000.000,00	R\$ 15.328.675,22
1193	Obras de Drenagem e Areas de Risco Preventivas [LIVRE]	R\$ 15.000.000,00	R\$ 15.000.000,00
1194	Obras de Drenagem e Areas de Risco Emergenciais [LIVRE]	R\$ 10.000.000,00	R\$ 10.000.000,00
VALOR TOTAL:		R\$ 479.645.840,00	R\$ 479.645.840,00

 OBJETOS ALTERADOS

 OBJETOS RETIRADOS

PROPOSTA DE ALTERAÇÃO DO PLANO DE APLICAÇÃO DE RECURSOS FUNDURB/ SMSUB 2024

Objetos	Valor Aprovado	Valor Proposto
1. Reforma e Acessibilidade em Passeios Públicos [MOB]	80.000.000,00	8.280.822,48
2. Obras e Melhorias de Bairro	15.000.000,00	1.000,00
3. Obras de Drenagem e Áreas de Risco Preventivas	15.000.000,00	1.000,00
4. Obras de Drenagem e Áreas de Risco Emergenciais	10.000.000,00	1.000,00
5. Pavimentação e Recapeamento de Vias (Ruas de Terra)	33.136.253,31	0,00
6. Pavimentação e Recapeamento de Vias (Ruas de Terra) [BP]	9.509.586,69	0,00
7. Pavimentação e Recapeamento de Vias (Recape) [MOB]	60.154.277,75	1.000,00
8. Pavimentação e Recapeamento de Vias (Recape) [LIVRE]	86.295.707,92	455.955,69
9. Pavimentação e Recapeamento de Vias (Recape) [LIVRE] [BP]	170.550.014,33	1.000,00
10. Reforma e Acessibilidade em Passeios Públicos. Calçadas contempladas no Plano Emergencial de Calçadas M'Boi Mirim - Contrato 1 [MOB]	0,00	2.966.030,29
11. Reforma e Acessibilidade em Passeios Públicos. Calçadas contempladas no Plano Emergencial de Calçadas São Mateus - Contrato 1 [MOB]	0,00	1.934.150,46
12. Reforma e Acessibilidade em Passeios Públicos. Calçadas contempladas no Plano Emergencial de Calçadas Jabaquara - Contrato 1 [MOB]	0,00	3.038.014,92
13. Reforma e Acessibilidade em Passeios Públicos. Calçadas contempladas no Plano Emergencial de Calçadas Campo Limpo - Contrato 1 [MOB]	0,00	890.055,19
14. Reforma e Acessibilidade em Passeios Públicos. Calçadas contempladas no Plano Emergencial de Calçadas Santana/ Tucuruvi - Contrato 2 [MOB]	0,00	239.982,85
15. Reforma e Acessibilidade em Passeios Públicos. Calçadas contempladas no Plano Emergencial de Calçadas Ermelino Matarazzo - Contrato 3 [MOB]	0,00	2.896.087,69
16. Reforma e Acessibilidade em Passeios Públicos. Calçadas contempladas no Plano Emergencial de Calçadas Pinheiros - Contrato 1 [MOB]	0,00	5.692,50
17. Reforma e Acessibilidade em Passeios Públicos. Calçadas contempladas no Plano Emergencial de Calçadas Penha - Contrato 1 [MOB]	0,00	289.049,77
18. Reforma e Acessibilidade em Passeios Públicos. Calçadas contempladas no Plano Emergencial de Calçadas Jaçanã/ Tremembé - Contrato 2 [MOB]	0,00	676.153,21
19. Reforma e Acessibilidade em Passeios Públicos. Calçadas contempladas no Plano Emergencial de Calçadas Jabaquara - Contrato 2 [MOB]	0,00	1.181.253,29
20. Reforma e Acessibilidade em Passeios Públicos. Calçadas contempladas no Plano Emergencial de Calçadas Santo Amaro - Contrato 2 [MOB]	0,00	538.060,50
21. Reforma e Acessibilidade em Passeios Públicos. Calçadas contempladas no Plano Emergencial de Calçadas Casa Verde - Contrato 1 [MOB]	0,00	1.000.000,00
22. Reforma e Acessibilidade em Passeios Públicos. Calçadas contempladas no Plano Emergencial de Calçadas Butantã - Contrato 3 [MOB]	0,00	2.557.398,80
23. Reforma e Acessibilidade em Passeios Públicos. Calçadas contempladas no Plano Emergencial de Calçadas Pirituba/ Jaraguá - Contrato 2 [MOB]	0,00	849.333,15

PROPOSTA DE ALTERAÇÃO DO PLANO DE APLICAÇÃO DE RECURSOS FUNDURB/ SMSUB 2024

Objetos	Valor Aprovado	Valor Proposto
24. Reforma e Acessibilidade em Passeios Públicos. Calçadas contempladas no Plano Emergencial de Calçadas Vila Maria/ Vila Guilherme - Contrato 2 [MOB]	0,00	378.048,49
25. Reforma e Acessibilidade em Passeios Públicos. Calçadas contempladas no Plano Emergencial de Calçadas Freguesia do Ó - Contrato 2 [MOB]	0,00	1.376.700,00
26. Reforma e Acessibilidade em Passeios Públicos. Calçadas contempladas no Plano Emergencial de Calçadas São Miguel Paulista - Contrato 2 [MOB]	0,00	536.089,56
27. Reforma e Acessibilidade em Passeios Públicos. Calçadas contempladas no Plano Emergencial de Calçadas Ipiranga - Contrato 4 [MOB]	0,00	859.321,37
28. Reforma e Acessibilidade em Passeios Públicos. Calçadas contempladas no Plano Emergencial de Calçadas Santana/ Tucuruvi - Contrato 4 [MOB]	0,00	1.342.488,20
29. Reforma e Acessibilidade em Passeios Públicos. Calçadas contempladas no Plano Emergencial de Calçadas Vila Prudente - Contrato 2 [MOB]	0,00	327.619,60
30. Reforma e Acessibilidade em Passeios Públicos. Calçadas contempladas no Plano Emergencial de Calçadas Vila Prudente - Contrato 3 [MOB]	0,00	978.802,50
31. Reforma e Acessibilidade em Passeios Públicos. Calçadas contempladas no Plano Emergencial de Calçadas Vila Prudente - Contrato 4 [MOB]	0,00	1.118.091,52
32. Reforma e Acessibilidade em Passeios Públicos. Calçadas contempladas no Plano Emergencial de Calçadas Vila Maria/ Vila Guilherme - Contrato 3 [MOB]	0,00	447.973,85
33. Reforma e Acessibilidade em Passeios Públicos. Calçadas contempladas no Plano Emergencial de Calçadas Cidade Tiradentes - Contrato 4 [MOB]	0,00	230.220,72
34. Reforma e Acessibilidade em Passeios Públicos. Calçadas contempladas no Plano Emergencial de Calçadas Cidade Ademar - Contrato 3 [MOB]	0,00	2.372.191,50
35. Reforma e Acessibilidade em Passeios Públicos. Calçadas contempladas no Plano Emergencial de Calçadas Parelheiros - Contrato 4 [MOB]	0,00	894.119,67
36. Reforma e Acessibilidade em Passeios Públicos. Calçadas contempladas no Plano Emergencial de Calçadas Ipiranga - Contrato 5 [MOB]	0,00	4.783.655,15
37. Reforma e Acessibilidade em Passeios Públicos. Calçadas contempladas no Plano Emergencial de Calçadas Cidade Tiradentes - Contrato 5 [MOB]	0,00	717.040,61
38. Reforma e Acessibilidade em Passeios Públicos. Calçadas contempladas no Plano Emergencial de Calçadas Mooca - Contrato 1 [MOB]	0,00	3.754.139,92
39. Reforma e Acessibilidade em Passeios Públicos. Calçadas contempladas no Plano Emergencial de Calçadas Capela do Socorro - Contrato 2 [MOB]	0,00	7.567.518,61
40. Reforma e Acessibilidade em Passeios Públicos. Calçadas contempladas no Plano Emergencial de Calçadas Itaim Paulista - Contrato 3 [MOB]	0,00	764.180,71
41. Reforma e Acessibilidade em Passeios Públicos. Calçadas contempladas no Plano Emergencial de Calçadas Penha - Contrato 3 [MOB]	0,00	2.128.253,27
42. Reforma e Acessibilidade em Passeios Públicos. Calçadas contempladas no Plano Emergencial de Calçadas Penha - Contrato 2 [MOB]	0,00	1.934.309,75

PROPOSTA DE ALTERAÇÃO DO PLANO DE APLICAÇÃO DE RECURSOS FUNDURB/ SMSUB 2024

Objetos	Valor Aprovado	Valor Proposto
43. Reforma e Acessibilidade em Passeios Públicos. Calçadas contempladas no Plano Emergencial de Calçadas Jaçanã/ Tremembé - Contrato 3 [MOB]	0,00	1.213.814,29
44. Reforma e Acessibilidade em Passeios Públicos. Calçadas contempladas no Plano Emergencial de Calçadas Perus - Contrato 4 [MOB]	0,00	920.057,14
45. Reforma e Acessibilidade em Passeios Públicos. Calçadas contempladas no Plano Emergencial de Calçadas Casa Verde - Contrato 2 [MOB]	0,00	2.615.955,34
46. Reforma e Acessibilidade em Passeios Públicos. Calçadas contempladas no Plano Emergencial de Calçadas Santo Amaro - Contrato 3 [MOB]	0,00	2.038.475,68
47. Reforma e Acessibilidade em Passeios Públicos. Calçadas contempladas no Plano Emergencial de Calçadas Lapa - Contrato 2 [MOB]	0,00	1.878.106,70
48. Reforma e Acessibilidade em Passeios Públicos. Calçadas contempladas no Plano Emergencial de Calçadas Lapa - Contrato 3 [MOB]	0,00	1.988.645,57
49. Reforma e Acessibilidade em Passeios Públicos. Calçadas contempladas no Plano Emergencial de Calçadas Pinheiros - Contrato 2 [MOB]	0,00	642.733,76
50. Reforma e Acessibilidade em Passeios Públicos. Calçadas contempladas no Plano Emergencial de Calçadas Lapa - Contrato 4 [MOB]	0,00	1.287.134,44
51. Reforma e Acessibilidade em Passeios Públicos. Calçadas contempladas no Plano Emergencial de Calçadas Cidade Tiradentes - Contrato 6 [MOB]	0,00	365.690,70
52. Reforma e Acessibilidade em Passeios Públicos. Calçadas contempladas no Plano Emergencial de Calçadas São Miguel Paulista - Contrato 3 [MOB]	0,00	7.196.536,28
53. Pavimentação e Recapeamento de Vias (Recape). R. Rego Barros - Tr. II (entre Av. Vereador Emilio Meneghini Até o final da via) [MOB]	0,00	5.343.914,09
54. Pavimentação e Recapeamento de Vias (Recape). Av. Ricardo Medina Filho (entre R. Tonelero e R. Tito) [MOB]	0,00	7.754.284,55
55. Pavimentação e Recapeamento de Vias (Recape). R. Marselha (entre Av. Pres. Altino e R. Catalunha) [MOB]	0,00	6.683.806,71
56. Pavimentação e Recapeamento de Vias (Recape). R. Gustav Willi Borghoff (entre Av. Nicolas Boer e R. Jorn. Aloysio Biondi) [MOB]	0,00	6.555.747,39
57. Pavimentação e Recapeamento de Vias (Recape). R. Dr. Miranda de Azevedo (entre R. Coriolano e R. João Jabotam) [MOB]	0,00	6.359.485,75
58. Pavimentação e Recapeamento de Vias (Recape). R. Bartolomeu paes (entre R. Conse. Ribas e Av. Raimundo Pereira de Magalhães) [MOB]	0,00	4.749.089,59
59. Pavimentação e Recapeamento de Vias (Recape). R. Paúva(entre R. Custódio Serrão e Av. Cândido Portinari) [MOB]	0,00	4.376.227,59
60. Pavimentação e Recapeamento de Vias (Recape). R. João Moura(entre R. Marinho Falcão/ R. Heitor Penteado e R. Atlântica) [MOB]	0,00	8.252.415,26
61. Pavimentação e Recapeamento de Vias (Recape). R. Guaraiúva(entre Av. Jorn. Roberto Marinho e Av. dos Bandeirantes) [MOB]	0,00	6.544.373,24

PROPOSTA DE ALTERAÇÃO DO PLANO DE APLICAÇÃO DE RECURSOS FUNDURB/ SMSUB 2024

Objetos	Valor Aprovado	Valor Proposto
62. Pavimentação e Recapeamento de Vias (Recape). R. Profa. Vahia de Abreu (entre Av. Santo Amaro e R. Nova Cidade) [MOB]	0,00	3.224.946,58
63. Pavimentação e Recapeamento de Vias (Recape). R. Ademar Martins de Freitas (entre R. Pe. Aibal Difrância e Av. Elísio Cordeiro de Siqueira) [MOB]	0,00	309.987,00
64. Pavimentação e Recapeamento de Vias (Recape). Estr. Agua Santa (entre Estr. do Alvarenga e Estr. da Encosta) [BP]	0,00	5.620.383,32
65. Pavimentação e Recapeamento de Vias (Recape). R. Domênico Palma (entre Av. Celso dos Santos e Av. Cupecê) [BP]	0,00	1.849.679,52
66. Pavimentação e Recapeamento de Vias (Recape). R. Alcides Arguedas (entre Av. Angelo Cristianini e R. Capitão John Cordeiro e Silva) [BP]	0,00	1.240.665,73
67. Pavimentação e Recapeamento de Vias (Recape). Estr. do Campo Limpo – Tr. III (entre Av. Carlos Lacerda e Passagem sobre Córrego Pirajussara (divisa com Mun. de Taboão da Serra)) [BP]	0,00	16.943.823,12
68. Pavimentação e Recapeamento de Vias (Recape). R. Dr. Chibata Miyakoshi (entre R. Dr. José Gustavo Bush e R. Dr. Mário Vatanabe) [BP]	0,00	1.532.280,23
69. Pavimentação e Recapeamento de Vias (Recape). Av. Dn. Maria Mesquita de Mota e Silva (R. Paulo II e R. Prof. Benedito Montenegro) [BP]	0,00	970.037,43
70. Pavimentação e Recapeamento de Vias (Recape). R. Dr. Mário Vatanabe (R. Dr. Chibata Miyakoshi e R. Dep. Laércio Corte) [BP]	0,00	591.084,57
71. Pavimentação e Recapeamento de Vias (Recape). Estr. Canal de Cocaia (entre Av. Dn. Belmira Marin e Av. Gaivotas) [BP]	0,00	10.969.507,38
72. Pavimentação e Recapeamento de Vias (Recape). Av. Carlos Barbosa Santos (entre Av. Dn. Belmira Marin e Av. Paulo Guilguer Reimberg) [BP]	0,00	10.472.131,76
73. Pavimentação e Recapeamento de Vias (Recape). Av. Pref. Paulo Lauro (entre R. Giovanni Bononcini e Av. Antônio Carlos Benjamin dos Santos) [BP]	0,00	7.691.651,46
74. Pavimentação e Recapeamento de Vias (Recape). Av. Alziro Pinheiro Magalhães (entre R. Major Lúcio Dias Ramos e R. Taboão da Serra) [BP]	0,00	6.169.273,89
75. Pavimentação e Recapeamento de Vias (Recape). R. Dr. Oscar Andrade Lemos (entre R. Jequirituba e Av. Dn. Belmira Marin) [BP]	0,00	4.881.019,79
76. Pavimentação e Recapeamento de Vias (Recape). R. Cel. João Cabanas (entre R. Alziro Pinheiro Magalhães e R. Major Lúcio Dias Ramos) [BP]	0,00	3.973.466,15
77. Pavimentação e Recapeamento de Vias (Recape). R. Igarapé da Bela Aurora (R. Inácio Monteiro Até o fim da via) [BP]	0,00	3.707.414,69
78. Pavimentação e Recapeamento de Vias (Recape). R. Dn. Eloá do Valle Quadros (entre R. Nascer do Sol e Av. dos Metalúrgicos) [BP]	0,00	3.187.143,34
79. Pavimentação e Recapeamento de Vias (Recape). R. Dário Vilarés Barbosa (entre R. Morro do Valongo e R. Gervásio Leite Rebelo) [BP]	0,00	4.301.135,41
80. Pavimentação e Recapeamento de Vias (Recape). R. Ministro Lins de Barros (entre Av. Masao Watanabe e R. Taquaraçu de Minas) [BP]	0,00	3.600.389,09

PROPOSTA DE ALTERAÇÃO DO PLANO DE APLICAÇÃO DE RECURSOS FUNDURB/ SMSUB 2024

Objetos	Valor Aprovado	Valor Proposto
81. Pavimentação e Recapeamento de Vias (Recape). Av. Dep. Emílio Carlos – Tr. II (entre Av. Imirim e R. Edson Andrade Silva) [BP]	0,00	1.702.283,00
82. Pavimentação e Recapeamento de Vias (Recape). Av. Mariana Caligiori Ronchetti - Ambos os sentidos (entre Av. Maria Antônia Martins e R. Alto Sucuriú) [BP]	0,00	896.970,53
83. Pavimentação e Recapeamento de Vias (Recape). Av. Dep. Cantídio Sampaio (entre Av. Inajar de Souza e R. Talha-mar) [BP]	0,00	15.622.381,13
84. Pavimentação e Recapeamento de Vias (Recape). R. Nícia Coutinho Patricio (Av. Guilherme de Almeida e R. Pe. Manoel Honorato) [BP]	0,00	2.906.419,54
85. Pavimentação e Recapeamento de Vias (Recape). R. Domingos Veja (entre R. Manuel Algante e Av. Almyr Dehar) [BP]	0,00	2.881.959,37
86. Pavimentação e Recapeamento de Vias (Recape). Estr. Lázaro Amâncio de Barros (entre R. Parapuã e R. Joviniano de Oliveira) [BP]	0,00	1.507.387,04
87. Pavimentação e Recapeamento de Vias (Recape). Av. Miguel Achiole da Fonseca (entre R. Otelo Augusto Ribeiro e Av. José Higino Neves) [BP]	0,00	7.348.691,63
88. Pavimentação e Recapeamento de Vias (Recape). Estr. de Poá (entre Passagem sobre Córrego Mirim (Divisa com Mun. de Ferraz de Vasconcelos) e R. Otelo Augusto Ribeiro) [BP]	0,00	3.668.989,45
89. Pavimentação e Recapeamento de Vias (Recape). R. Cachoeira da Ilha (entre R. Rio do Veríssimo e R. Santa Marcelina) [BP]	0,00	1.192.046,17
90. Pavimentação e Recapeamento de Vias (Recape). R. Senembi (entre R. Elza dos Anjos Neves e R. Bom Jesus do Monte) [BP]	0,00	993.216,86
91. Pavimentação e Recapeamento de Vias (Recape). R. Bom Jesus do Monte (entre Início da via e R. Alfredo Pimenta) [BP]	0,00	366.396,90
92. Pavimentação e Recapeamento de Vias (Recape). R. Itajuíbe (entre Av. Mal. Tito e R. Manuel Rodrigues Santiago) [BP]	0,00	6.560.198,79
93. Pavimentação e Recapeamento de Vias (Recape). R. Manuel Rodrigues Santiago (entre R. Itajuíbe e R. Tibúrcio de Sousa) [BP]	0,00	3.194.962,08
94. Pavimentação e Recapeamento de Vias (Recape). R. Estudantes da China (entre R. Pe. Francisco Veloso e Av. Rio Mirivai) [BP]	0,00	2.277.412,07
95. Pavimentação e Recapeamento de Vias (Recape). Av. Rio Mirivai (entre R. Estudantes da China e Pç. Damasco Coelho de Pinho) [BP]	0,00	2.038.977,27
96. Pavimentação e Recapeamento de Vias (Recape). Av. dos Guachos (entre R. Guirapa e Pç. Francisco Pereira) [BP]	0,00	1.343.973,26
97. Pavimentação e Recapeamento de Vias (Recape). R. Paulo Tapajós (entre R. Ary Cordovil e R. Pe. Francisco Veloso) [BP]	0,00	1.333.701,15
98. Pavimentação e Recapeamento de Vias (Recape). R. Areado (entre R. Alpercata e R. José Pessota) [BP]	0,00	1.071.392,76
99. Pavimentação e Recapeamento de Vias (Recape). R. Ponta da Pinheira (entre R. Lagoa Cajubá e R. Jeceaba) [BP]	0,00	761.830,00

PROPOSTA DE ALTERAÇÃO DO PLANO DE APLICAÇÃO DE RECURSOS FUNDURB/ SMSUB 2024

Objetos	Valor Aprovado	Valor Proposto
100. Pavimentação e Recapeamento de Vias (Recape). R. Alpercata (entre R. Areado e R. José Maria Alves de Deus) [BP]	0,00	573.891,18
101. Pavimentação e Recapeamento de Vias (Recape). Av. Dr. Almiro Leal da Costa (entre R. Manuel Lemes da Silva e Pç. Damasco Coelho de Pinho) [BP]	0,00	162.035,28
102. Pavimentação e Recapeamento de Vias (Recape). Av. Antônio Cesar Neto (entre R. Francisca Espósito Tonetti e R. Emília Machado de Figueiredo) [BP]	0,00	452.152,23
103. Pavimentação e Recapeamento de Vias (Recape). R. Desemb. Rocha Portela (entre R. Demerval Lessa e R. Peixoto Werneck) [BP]	0,00	3.104.967,96
104. Pavimentação e Recapeamento de Vias (Recape). R. Pe. Gabriel de Campos (entre Av. Waldemar Tietz e Av. Pe. Francisco de Toledo) [BP]	0,00	2.604.954,25
105. Pavimentação e Recapeamento de Vias (Recape). R. Profa. Maria Aparecida Nigro Gava (entre R. Dep. Cyro de Albuquerque e R. Luís Pereira Rebouças) [BP]	0,00	1.624.805,69
106. Pavimentação e Recapeamento de Vias (Recape). R. Manoel Quirino de Mattos (entre R. Maria Rosa de Souza e Av. Sapopemba) [BP]	0,00	6.421.456,80
107. Pavimentação e Recapeamento de Vias (Recape). Av. Dr. Frederico Martins da Costa (entre Av. Sapopemba e R. Espinhel) [BP]	0,00	5.192.254,75
108. Pavimentação e Recapeamento de Vias (Recape). R. Confederação dos Tamoios (entre R. Dorotéia Eugrassia e Av. Ragueb Chohfi) [BP]	0,00	1.309.647,34
109. Pavimentação e Recapeamento de Vias (Recape). Av. Prof. Francisco Morato - Tr. I (Ambos os Sentidos) (entre R. Joaquim Galvão e Av. Lineu de Paula Machado)	0,00	17.858.624,85
110. Pavimentação e Recapeamento de Vias (Recape). Av. Prof. Francisco Morato (Ambos os Sentidos) – Tr. II (entre R. Eng. José Valter Seng e R. José Félix)	0,00	11.852.423,68
111. Pavimentação e Recapeamento de Vias (Recape). Av. dos Tajurás (entre R. Eng. Oscar Americano e Pte. Cidade Jardim)	0,00	4.449.915,45
112. Pavimentação e Recapeamento de Vias (Recape). Av. Manuel Alves Soares (entre Av. Pres. João Goulart e Av. Irmã Dulce)	0,00	7.970.529,92
113. Pavimentação e Recapeamento de Vias (Recape). R. Paraíba (entre R. Maria Marcolina e R. Mendes Júnior)	0,00	1.377.701,14
114. Pavimentação e Recapeamento de Vias (Recape). R. Jaboticabal (entre R. Teresina e R. Corumbaíba)	0,00	2.685.434,70
115. Pavimentação e Recapeamento de Vias (Recape). Av. Mal. Tito – Tr. I (entre Pça. Pe. Aleixo Monteiro Mafra e Passagem sobre Rio Itaquera)	0,00	8.779.412,49
116. Pavimentação e Recapeamento de Vias (Recape). R. Pastoril de Itapetinga (R. Camalaú e R. Uniflor)	0,00	2.700.637,07
117. Pavimentação e Recapeamento de Vias (Recape). R. Guararapes (entre Av. Santo Amaro e Av. das Nações Unidas)	0,00	9.294.132,73
118. Pavimentação e Recapeamento de Vias (Recape). R. Alves Guimarães (entre R. Heitor Penteado / Av. Paulo VI e Av. Paulo VI / Av. Rebouças)	0,00	6.666.453,83

PROPOSTA DE ALTERAÇÃO DO PLANO DE APLICAÇÃO DE RECURSOS FUNDURB/ SMSUB 2024

Objetos	Valor Aprovado	Valor Proposto
119. Pavimentação e Recapeamento de Vias (Recape). R. Madalena (entre R. João Moura e R. Harmonia)	0,00	3.329.189,37
120. Pavimentação e Recapeamento de Vias (Recape). R. Pereira Leite (entre R. Heitor Penteado e R. Nazaré Paulista)	0,00	3.005.792,59
121. Pavimentação e Recapeamento de Vias (Recape). R. Ribeirão Claro (entre R. Alvorada e R. Fiandeiras)	0,00	2.472.394,18
122. Pavimentação e Recapeamento de Vias (Recape). R. Antônio Cardoso Nogueira (entre Estr. Turística do Jaraguá e Av. Chica Luísa) [BP]	0,00	2.534.561,98
123. Pavimentação e Recapeamento de Vias (Recape). R. Antônio Cardoso Nogueira (entre Estr. Turística do Jaraguá e Av. Chica Luísa)	0,00	2.534.561,99
124. Pavimentação e Recapeamento de Vias (Recape). R. Acaricuara (entre R. Francisco da Cunha Menezes e R. Carixó) [BP]	0,00	1.199.010,99
125. Pavimentação e Recapeamento de Vias (Recape). R. Acaricuara (entre R. Francisco da Cunha Menezes e R. Carixó)	0,00	1.199.010,99
126. Pavimentação e Recapeamento de Vias (Recape). Av. Alda (entre Estr. do Alvarenga e R. Modesto Alvares Dias (Divisa com Mun. de Diadema)) [BP]	0,00	8.681.240,83
127. Pavimentação e Recapeamento de Vias (Recape). Av. Pe. Orlando Garcia da Silveira (Ambos os Sentidos) (entre Av. João Paulo I e Av. Dep. Cantídio Sampaio) [BP]	0,00	2.213.556,50
128. Pavimentação e Recapeamento de Vias (Recape). R. Otelo Augusto Ribeiro (entre R. Salvador Gianetti e R. Serra do Caburaí) [BP]	0,00	4.458.008,97
129. Pavimentação e Recapeamento de Vias (Recape). R. Francisco de Melo Palheta (entre Av. Ragueb Chohfi e R. Morro do Frade) [BP]	0,00	6.518.973,98
130. Pavimentação e Recapeamento de Vias (Recape). R. Geolândia (entre R. Jose Antônio da Silva e VP – Catolé do Rocha)	0,00	8.408.257,43
131. Pavimentação e Recapeamento de Vias (Recape). R. Barão de Ladário (entre R. João Teodoro e Largo da Concórdia)	0,00	2.711.465,04
132. Pavimentação e Recapeamento de Vias (Recape). R. São Sebastião (entre R. Thomás Deloney e R. Job Lane)	0,00	3.854.942,83
133. Pavimentação e Recapeamento de Vias (Recape). R. Conse. Furtado (entre R. Anita Garibaldi e R. Pires da Mota)	0,00	5.132.256,45
134. Obras e Melhorias de Bairro. Praça Carmem Verdegay - Conjunto Residencial José Bonifácio	0,00	3.422.135,39
135. Obras e Melhorias de Bairro. Praça Yvonne dos Santos Rattis - Parque América	0,00	5.563.367,51
136. Obras e Melhorias de Bairro. Pátio de Compostagem da Penha - Av. Condessa Elizabeth de Robiano x Viaduto Domingos Franciulli Netto	0,00	1.669.369,93
137. Obras e Melhorias de Bairro. Pátio de Compostagem Lapa - Av. Alexandre Colares, 31 - Jaraguá - Lapa	0,00	3.561.308,84
138. Obras e Melhorias de Bairro. Praça na Vila Carmosina - Av. Francisco Tranchesi x Av. Afonso de Sampaio e Souza	0,00	782.818,33

PROPOSTA DE ALTERAÇÃO DO PLANO DE APLICAÇÃO DE RECURSOS FUNDURB/ SMSUB 2024

Objetos	Valor Aprovado	Valor Proposto
139. Obras e Melhorias de Bairro. Praça Carlos Casado na Rua São Miguel dos Milagres	0,00	328.675,22
140. Obras de Drenagem e Áreas de Risco Preventivas. Execução de Sistema de Grelhas - Túnel Anhangabaú - (Av. 23 de Maio - Av. Prestes Maia)	0,00	566.334,66
141. Obras de Drenagem e Áreas de Risco Preventivas. Implantação de Reservatório de Amortecimento de Cheia. Rua Serra do Grão Mogol, s/n - Rua Tite de Lemos, s/n - Vila Seabra, São Paulo/SP	0,00	5.847.052,91
142. Obras de Drenagem e Áreas de Risco Preventivas. Execução de contenção e drenagem - Rua Floriza, altura do nº 376 - Fundos - Vila Formosa "Zum"	0,00	1.415.878,70
143. Obras de Drenagem e Áreas de Risco Preventivas. Execução de obras de drenagem na Rua Correia de Lemos - Chácara Inglesa	0,00	912.604,54
144. Obras de Drenagem e Áreas de Risco Preventivas. Elaboração de projeto executivo e execução de obras de drenagem - Rua Tomasina x Praça Luigi Palma	0,00	6.257.129,19
145. Obras de Drenagem e Áreas de Risco Emergenciais. Execução de obras de drenagem na Rua Tiers - Trecho I	0,00	9.999.000,00
	479.645.840,00	479.645.840,00

REFORMA E ACESSIBILIDADE EM PASSEIOS PÚBLICOS [MOB]:
META 40 DO PDM 2021/2024

REFORMA E ACESSIBILIDADE EM PASSEIOS PÚBLICOS [MOB]:

OBJETO: CALÇADAS CONTEMPLADAS NO PLANO EMERGENCIAL DE CALÇADAS [MOB]

SUBPREFEITURA: M'BOI MIRIM - CONTRATO 1

ENDEREÇO: ESTRADA M'BOI MIRIM/RUA AMILCAR PONCHIELLI

VALOR TOTAL DA OBRA: R\$ 3.327.322,07

VALOR SOLICITADO: R\$ 2.966.030,29

SITUAÇÃO: EM EXECUÇÃO

PROJETO BÁSICO:



FOTO EM EXECUÇÃO:



REFORMA E ACESSIBILIDADE EM PASSEIOS PÚBLICOS [MOB]:

OBJETO: CALÇADAS CONTEMPLADAS NO PLANO EMERGENCIAL DE CALÇADAS [MOB]

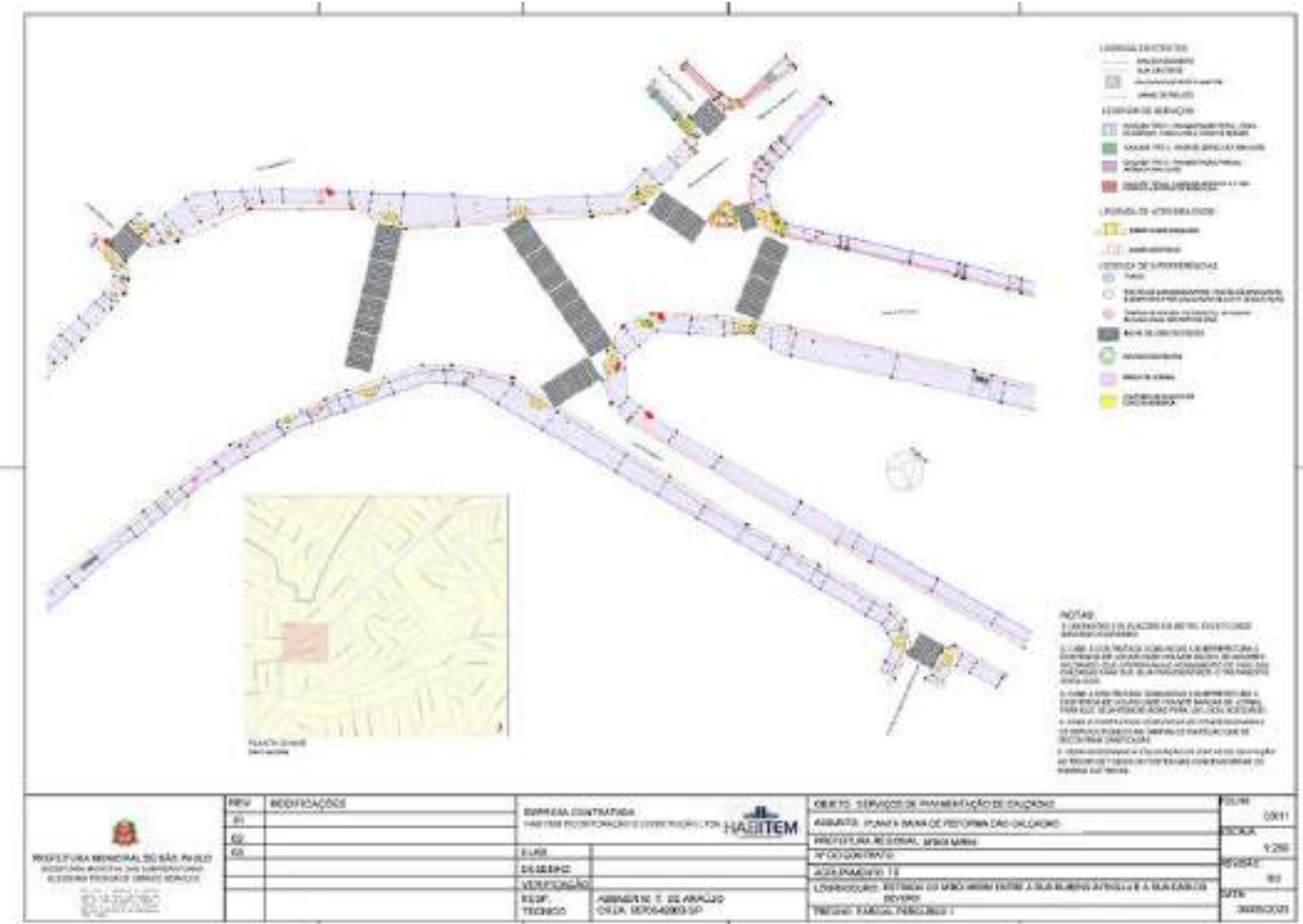
SUBPREFEITURA: SÃO MATEUS - CONTRATO 1

ENDEREÇO: AV. RIO DAS PEDRAS/AV. LUIS PIRES DE MINAS/PRAÇA CATAGUARINO

VALOR TOTAL DA OBRA: R\$ 2.467.305,12

VALOR SOLICITADO: R\$ 1.934.150,46

SITUAÇÃO: EM EXECUÇÃO

PROJETO BÁSICO:



FOTO EM EXECUÇÃO:



REFORMA E ACESSIBILIDADE EM PASSEIOS PÚBLICOS [MOB]:

OBJETO: CALÇADAS CONTEMPLADAS NO PLANO EMERGENCIAL DE CALÇADAS [MOB]

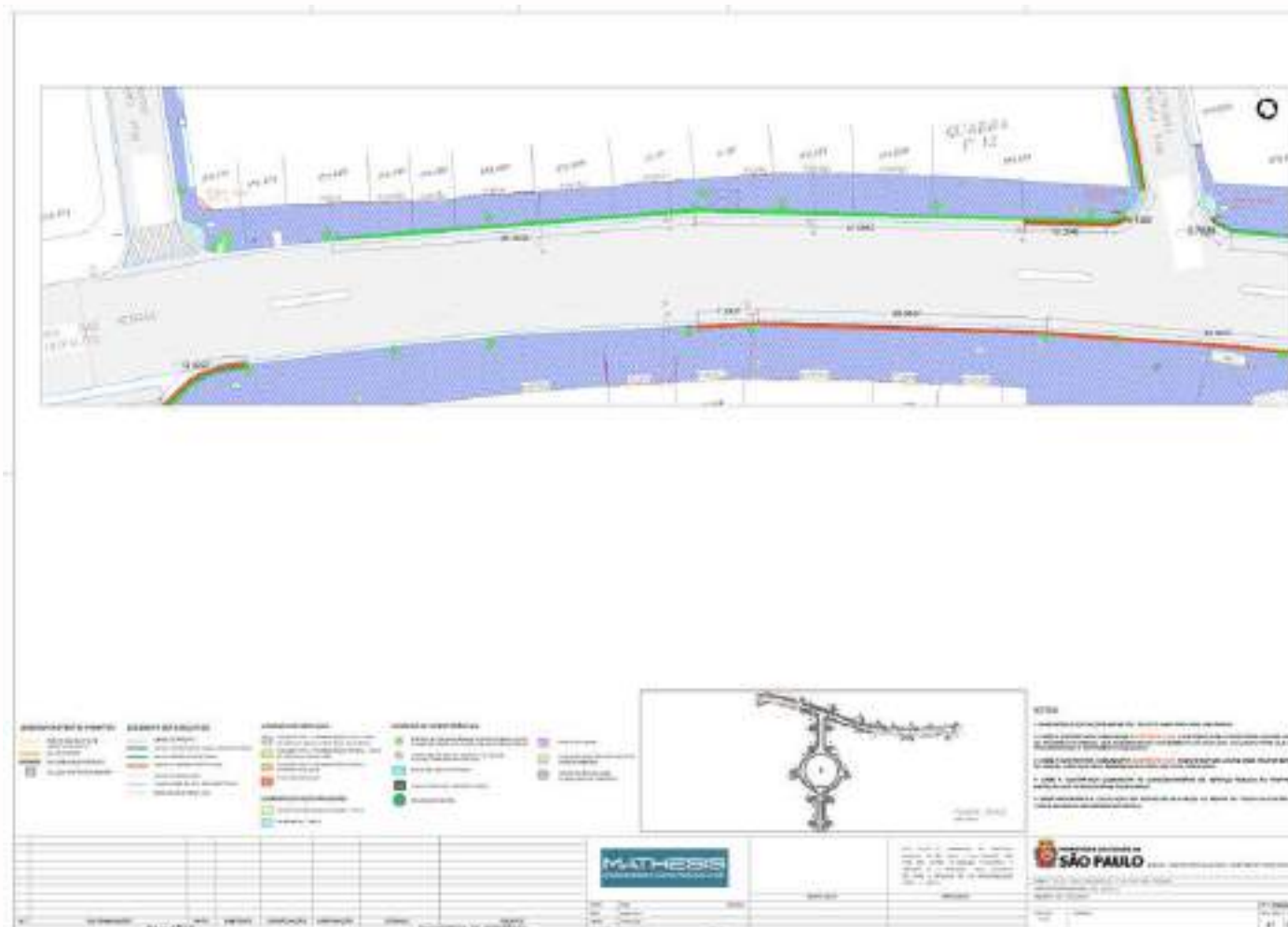
SUBPREFEITURA: JABAQUARA - CONTRATO 1

ENDEREÇO: RUA DOS MARAPES/AVENIDA JOSÉ ESTEVÃO DE MAGALHÃES/AVENIDA SANTA CATARINA/RUA CIDADE DE BAGDA/AV. DO CAFÉ

VALOR TOTAL DA OBRA: R\$ 3.456.052,99

VALOR SOLICITADO: R\$ 3.038.014,92

SITUAÇÃO: EM EXECUÇÃO

PROJETO BÁSICO:



FOTO EM EXECUÇÃO:



REFORMA E ACESSIBILIDADE EM PASSEIOS PÚBLICOS [MOB]:

OBJETO: CALÇADAS CONTEMPLADAS NO PLANO EMERGENCIAL DE CALÇADAS [MOB]

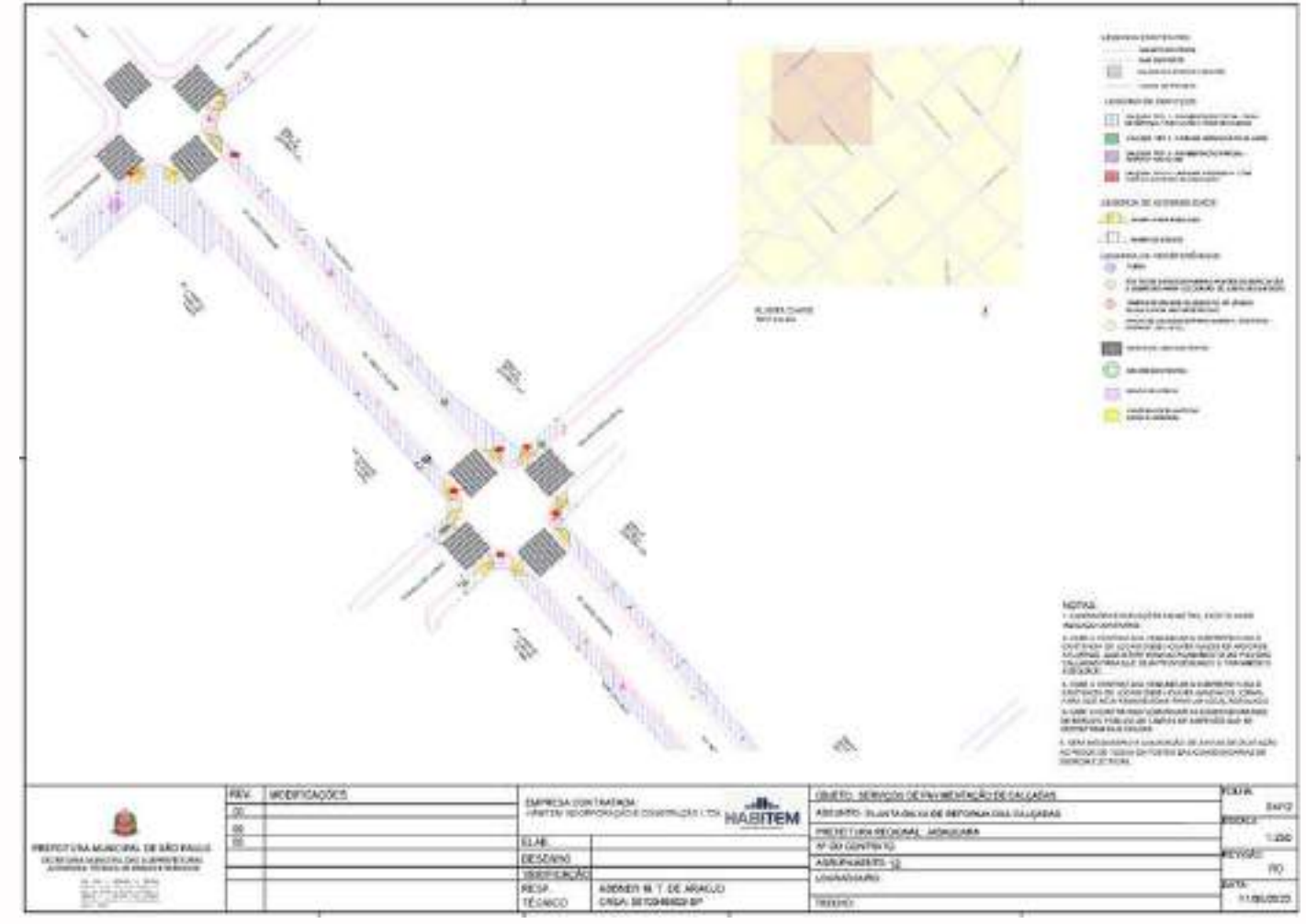
SUBPREFEITURA: CAMPO LIMPO - CONTRATO 1

ENDEREÇO: RUA PAULINO VITAL DE MORAES/ESTRADA DE ITAPECERICA

VALOR TOTAL DA OBRA: R\$ 1.720.483,41

VALOR SOLICITADO: R\$ 890.055,19

SITUAÇÃO: EM EXECUÇÃO

PROJETO BÁSICO:



FOTO EM EXECUÇÃO:



REFORMA E ACESSIBILIDADE EM PASSEIOS PÚBLICOS [MOB]:

OBJETO: CALÇADAS CONTEMPLADAS NO PLANO EMERGENCIAL DE CALÇADAS [MOB]

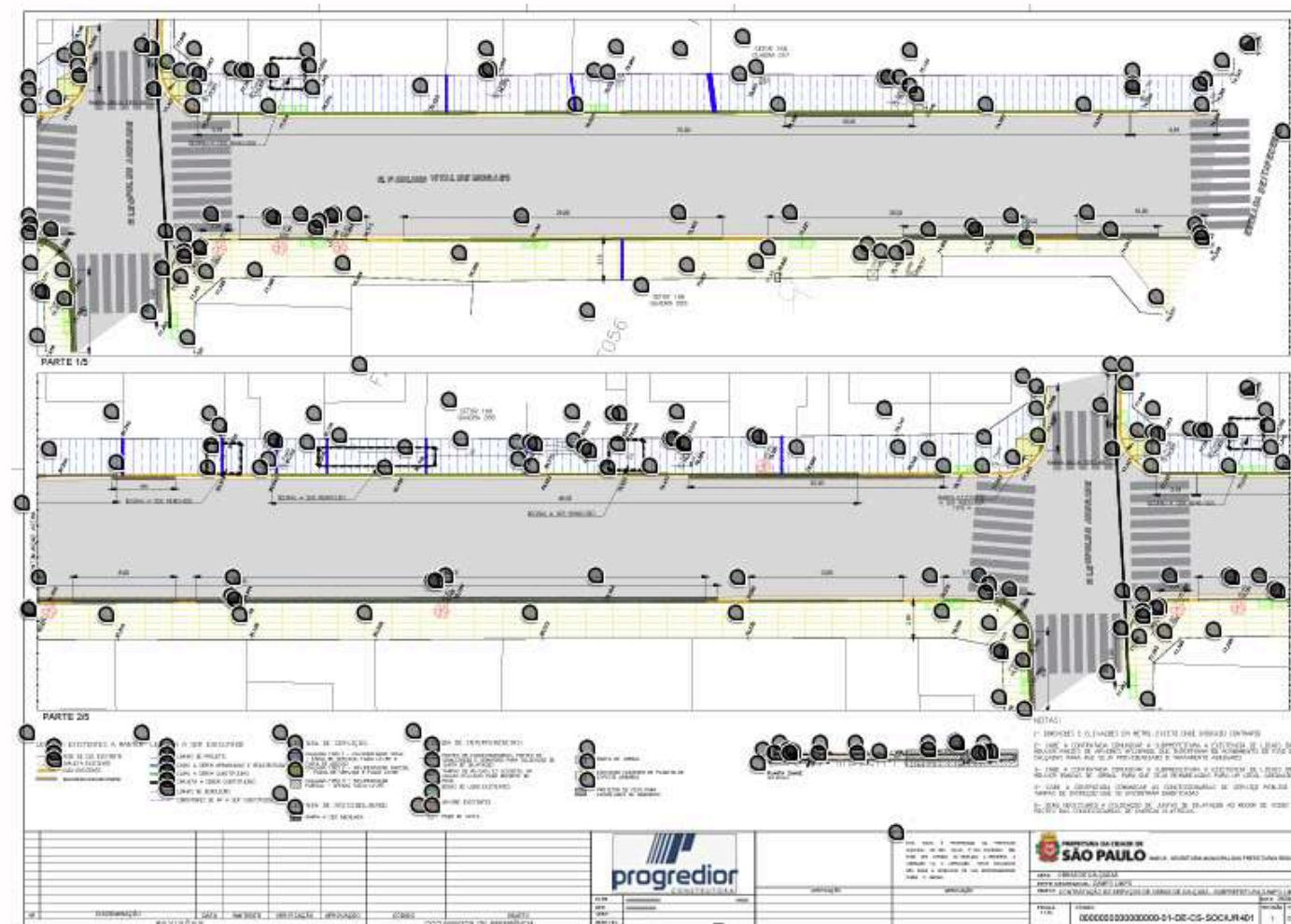
SUBPREFEITURA: SANTANA - TUCURUVI - CONTRATO 2

ENDEREÇO: AV. PARADA PINTO

VALOR TOTAL DA OBRA: R\$ 301.946,29

VALOR SOLICITADO: R\$ 239.982,85

SITUAÇÃO: EM EXECUÇÃO

PROJETO BÁSICO:



FOTO EM EXECUÇÃO:



REFORMA E ACESSIBILIDADE EM PASSEIOS PÚBLICOS [MOB]:

OBJETO: CALÇADAS CONTEMPLADAS NO PLANO EMERGENCIAL DE CALÇADAS [MOB]

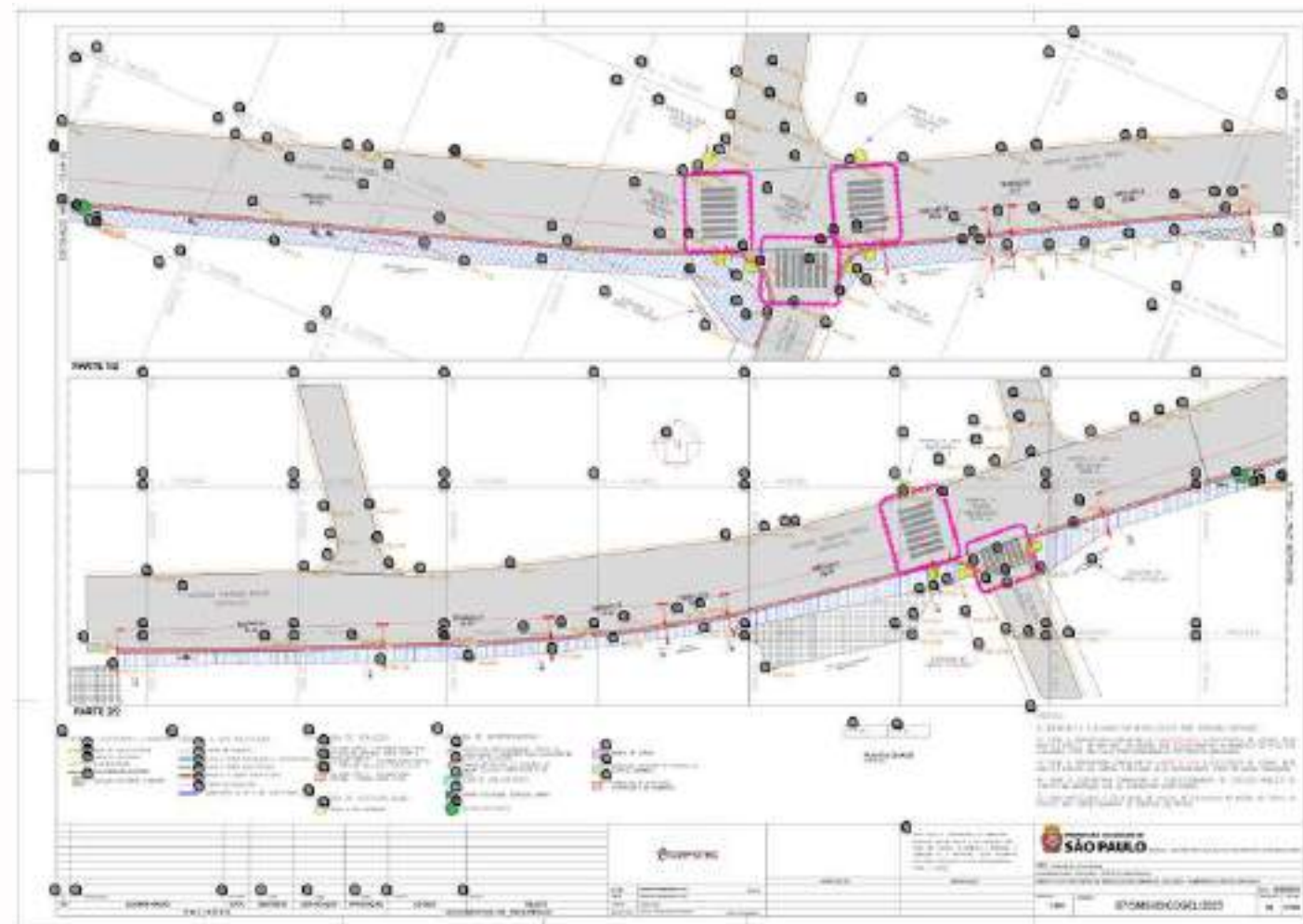
SUBPREFEITURA: ERMELINO MATARAZZO - CONTRATO 3

ENDEREÇO: AVENIDA PARANAGUÁ/AVENIDA JOSÉ MUNIZ RIBEIRO/RUA FELIPE JOSÉ DE FIGUEIREDO/RUA ANTONIO CARLOS LAMENGO

VALOR TOTAL DA OBRA: R\$ 3.875.418,55

VALOR SOLICITADO: R\$ 2.896.087,69

SITUAÇÃO: EM EXECUÇÃO

PROJETO BÁSICO:



FOTO EM EXECUÇÃO:



REFORMA E ACESSIBILIDADE EM PASSEIOS PÚBLICOS [MOB]:

OBJETO: CALÇADAS CONTEMPLADAS NO PLANO EMERGENCIAL DE CALÇADAS [MOB]

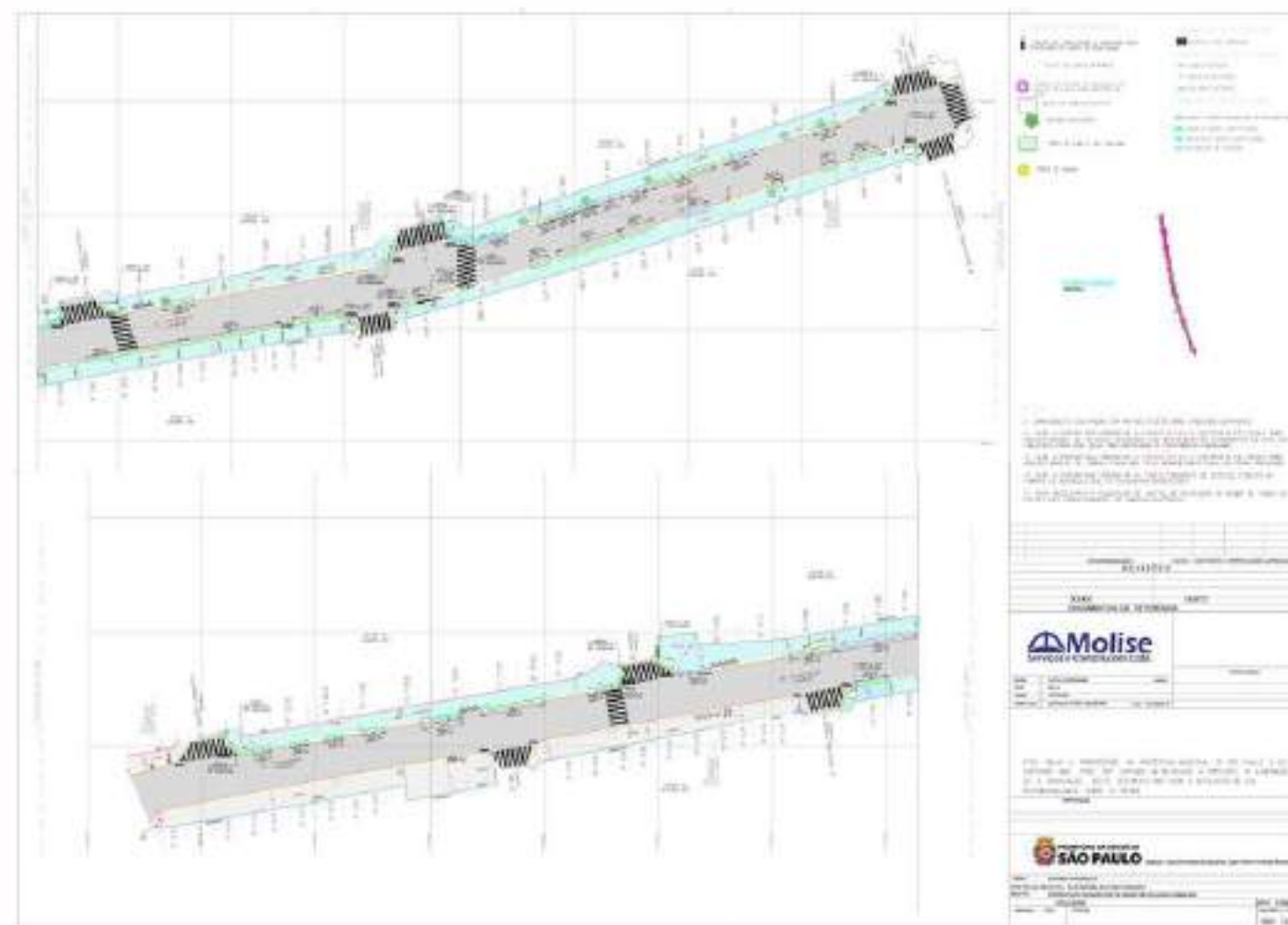
SUBPREFEITURA: PINHEIROS - CONTRATO 1

ENDEREÇO: AV. ENG. LUIZ CARLOS BERRINI

VALOR TOTAL DA OBRA: R\$ 134.691,26

VALOR SOLICITADO: R\$ 5.692,50

SITUAÇÃO: EM EXECUÇÃO

PROJETO BÁSICO:



FOTO EM EXECUÇÃO:



REFORMA E ACESSIBILIDADE EM PASSEIOS PÚBLICOS [MOB]:

OBJETO: CALÇADAS CONTEMPLADAS NO PLANO EMERGENCIAL DE CALÇADAS [MOB]

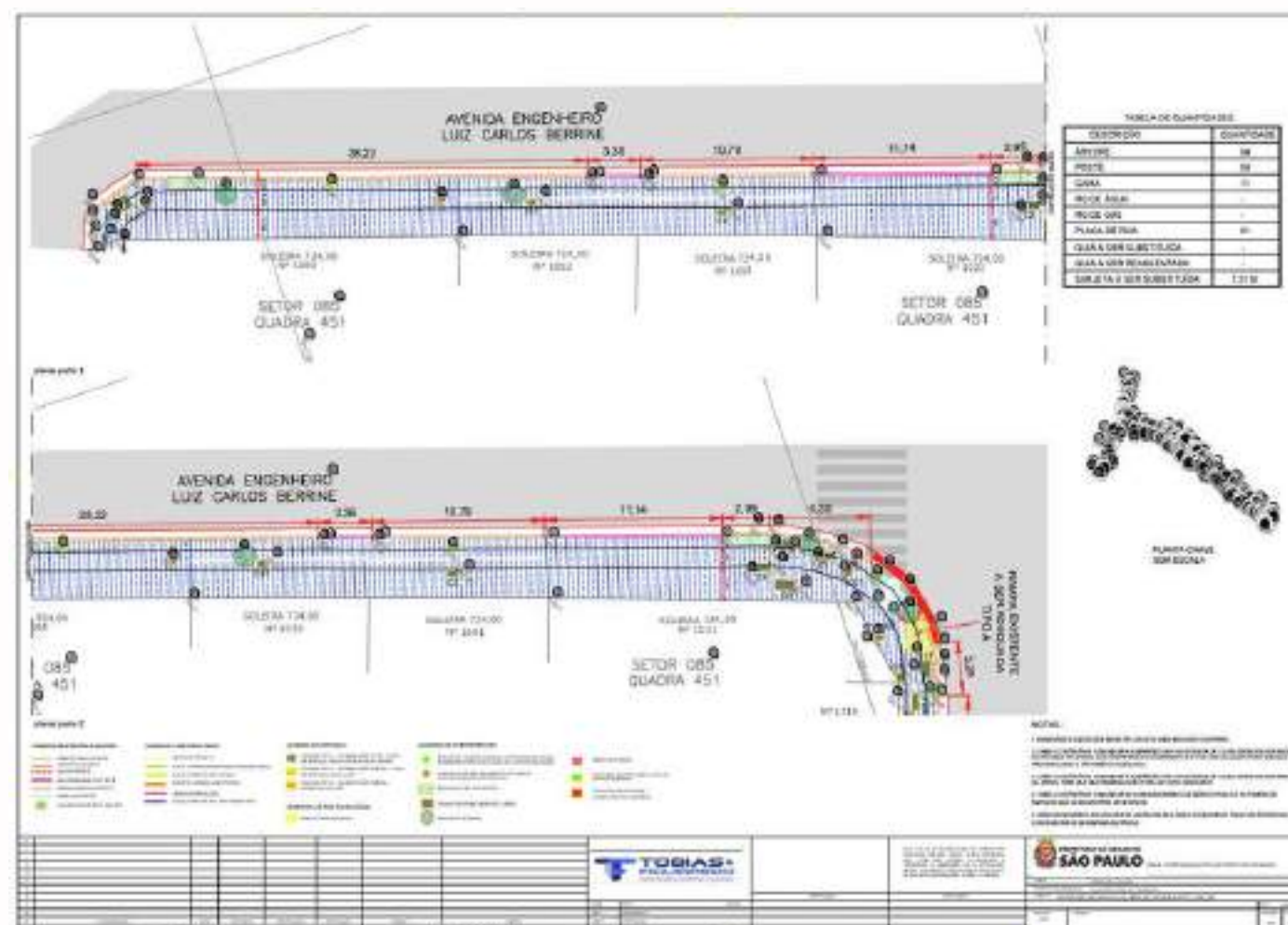
SUBPREFEITURA: PENHA - CONTRATO 1

ENDEREÇO: RUA ITINGUÇU

VALOR TOTAL DA OBRA: R\$ 620.292,74

VALOR SOLICITADO: R\$ 289.049,77

SITUAÇÃO: EM EXECUÇÃO

PROJETO BÁSICO:



FOTO EM EXECUÇÃO:



REFORMA E ACESSIBILIDADE EM PASSEIOS PÚBLICOS [MOB]:

OBJETO: CALÇADAS CONTEMPLADAS NO PLANO EMERGENCIAL DE CALÇADAS [MOB]

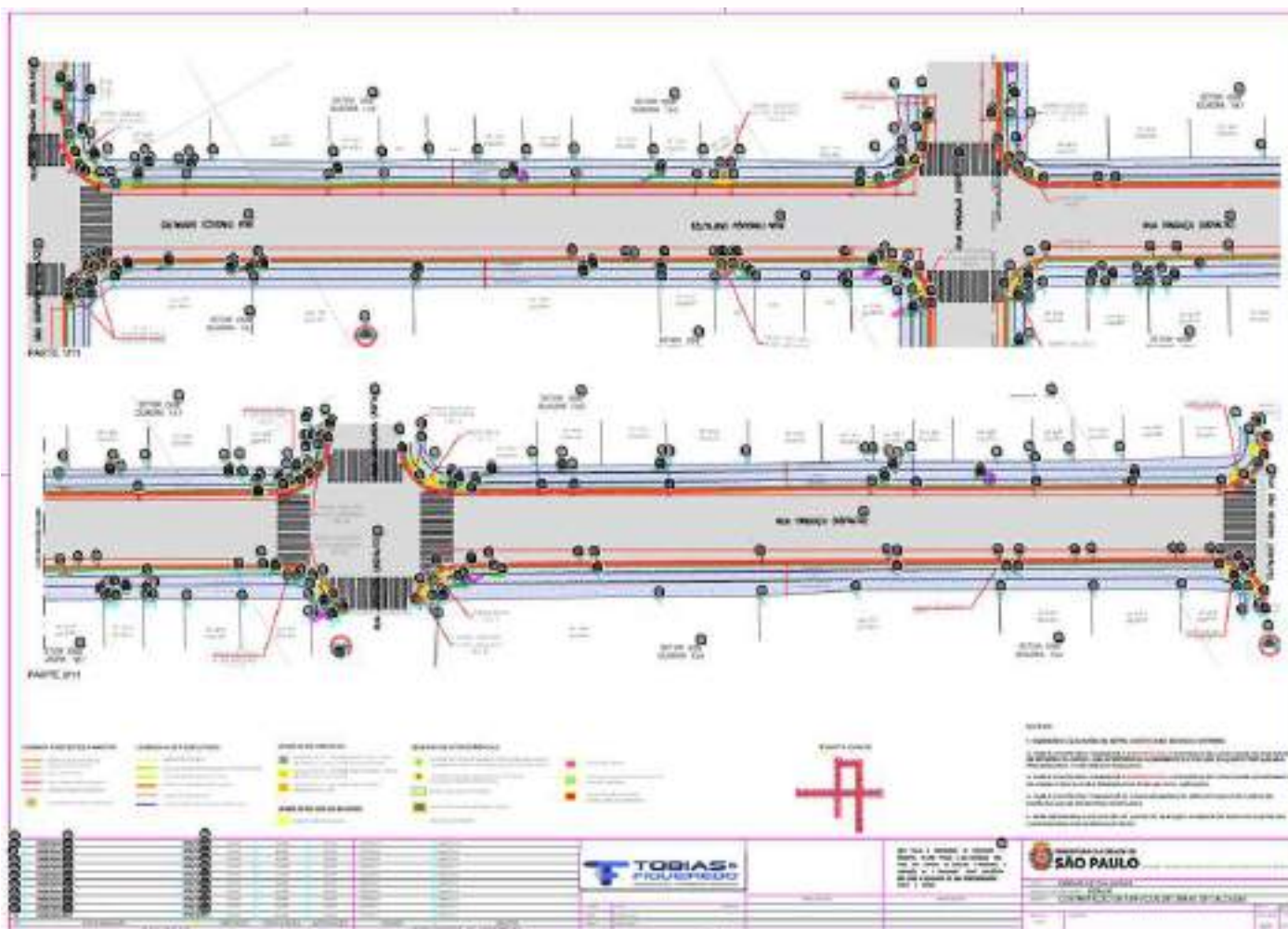
SUBPREFEITURA: JAÇANÃ/ TREMEMBÉ - CONTRATO 2

ENDEREÇO: AV. GUAPIRA

VALOR TOTAL DA OBRA: R\$ 2.092.684,57

VALOR SOLICITADO: R\$ 676.153,21

SITUAÇÃO: EM EXECUÇÃO

PROJETO BÁSICO:



FOTO EM EXECUÇÃO:



REFORMA E ACESSIBILIDADE EM PASSEIOS PÚBLICOS [MOB]:

OBJETO: CALÇADAS CONTEMPLADAS NO PLANO EMERGENCIAL DE CALÇADAS [MOB]

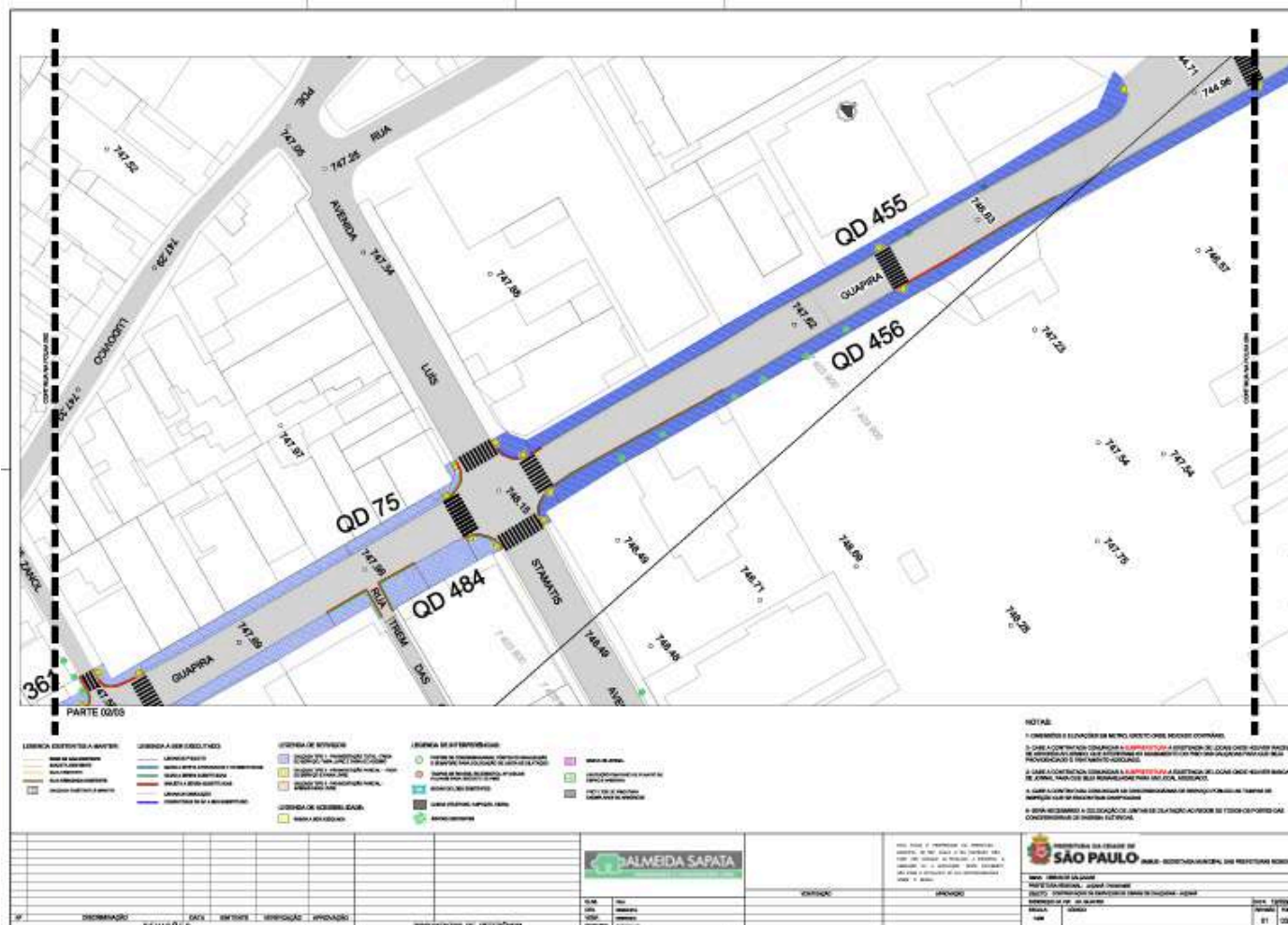
SUBPREFEITURA: JABAQUARA - CONTRATO 2

ENDEREÇO: AV. GEORGE CORBISIER/AV. GENERAL DALTRO FILHO/RUA GUASSATUNGAS/RUA CRUZ DAS ALMAS/PARQUE LINA E PAULO RAIA

VALOR TOTAL DA OBRA: R\$ 2.145.135,37

VALOR SOLICITADO: R\$ 1.181.253,29

SITUAÇÃO: EM EXECUÇÃO

PROJETO BÁSICO:



FOTO EM EXECUÇÃO:



REFORMA E ACESSIBILIDADE EM PASSEIOS PÚBLICOS [MOB]:

OBJETO: CALÇADAS CONTEMPLADAS NO PLANO EMERGENCIAL DE CALÇADAS [MOB]

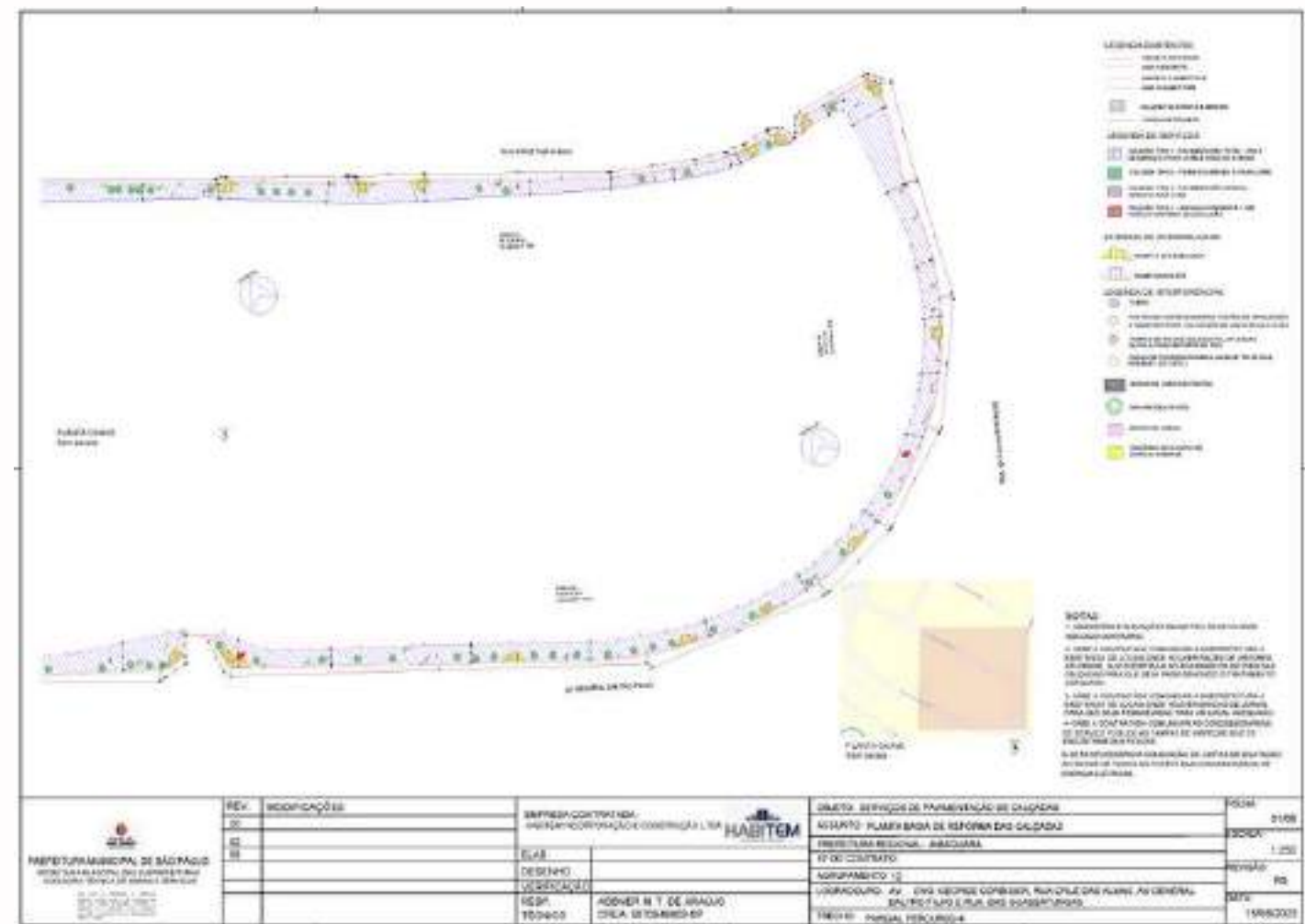
SUBPREFEITURA: SANTO AMARO - CONTRATO 2

ENDEREÇO: AV. SANTA CATARINA/RUA HELADE/RUA ITAGYBA SANTIAGO

VALOR TOTAL DA OBRA: R\$ 658.060,50

VALOR SOLICITADO: R\$ 538.060,50

SITUAÇÃO: EM EXECUÇÃO

PROJETO BÁSICO:



FOTO EM EXECUÇÃO:



REFORMA E ACESSIBILIDADE EM PASSEIOS PÚBLICOS [MOB]:

OBJETO: CALÇADAS CONTEMPLADAS NO PLANO EMERGENCIAL DE CALÇADAS [MOB]

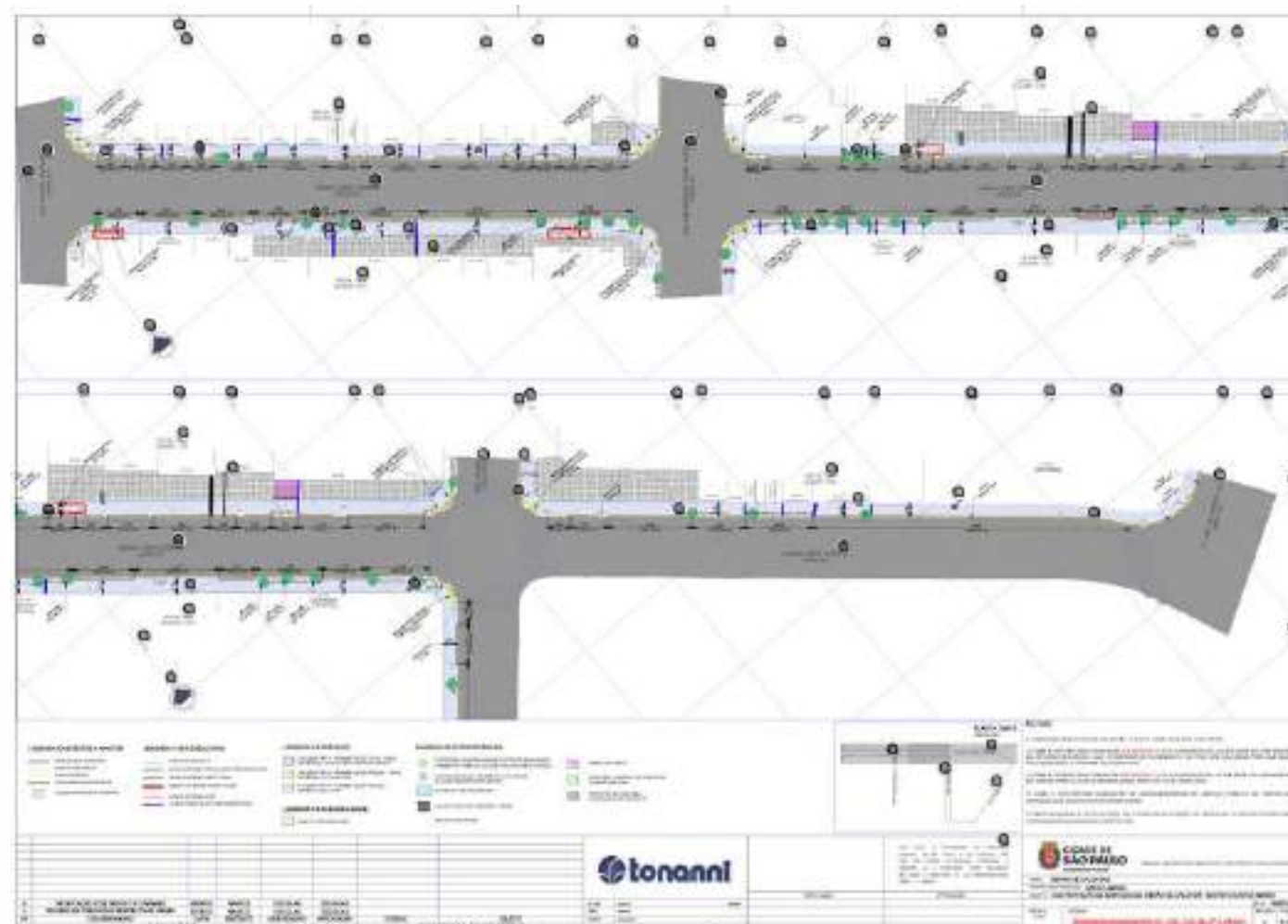
SUBPREFEITURA: CASA VERDE - CONTRATO 1

ENDEREÇO: AVENIDA BARUEL

VALOR TOTAL DA OBRA: R\$ 1.677.749,33

VALOR SOLICITADO: R\$ 1.000.000,00

SITUAÇÃO: EM EXECUÇÃO

PROJETO BÁSICO:



FOTO EM EXECUÇÃO:



REFORMA E ACESSIBILIDADE EM PASSEIOS PÚBLICOS [MOB]:

OBJETO: CALÇADAS CONTEMPLADAS NO PLANO EMERGENCIAL DE CALÇADAS [MOB]

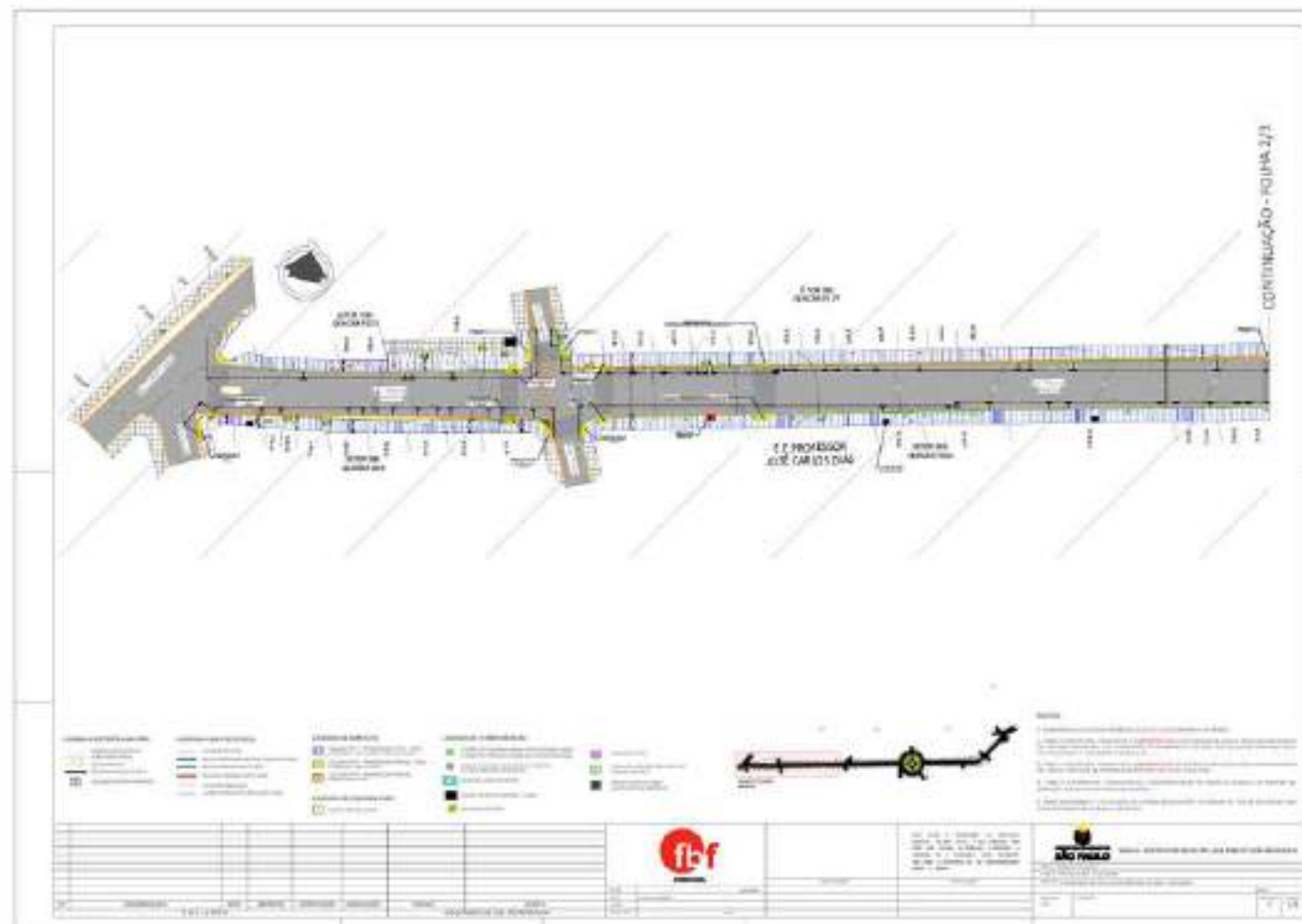
SUBPREFEITURA: BUTANTÃ - CONTRATO 3

ENDEREÇO: AV. VITAL BRASIL/R. CATEQUESE/ R. CAMARGO/ PRAÇA VICENTE RODRIGUES/ PRAÇA MONTE CASTELO/R. ROMÃO GOMES

VALOR TOTAL DA OBRA: R\$ 3.019.572,14

VALOR SOLICITADO: R\$ 2.557.398,8

SITUAÇÃO: EM EXECUÇÃO

PROJETO BÁSICO:



FOTO EM EXECUÇÃO:



REFORMA E ACESSIBILIDADE EM PASSEIOS PÚBLICOS [MOB]:

OBJETO: CALÇADAS CONTEMPLADAS NO PLANO EMERGENCIAL DE CALÇADAS [MOB]

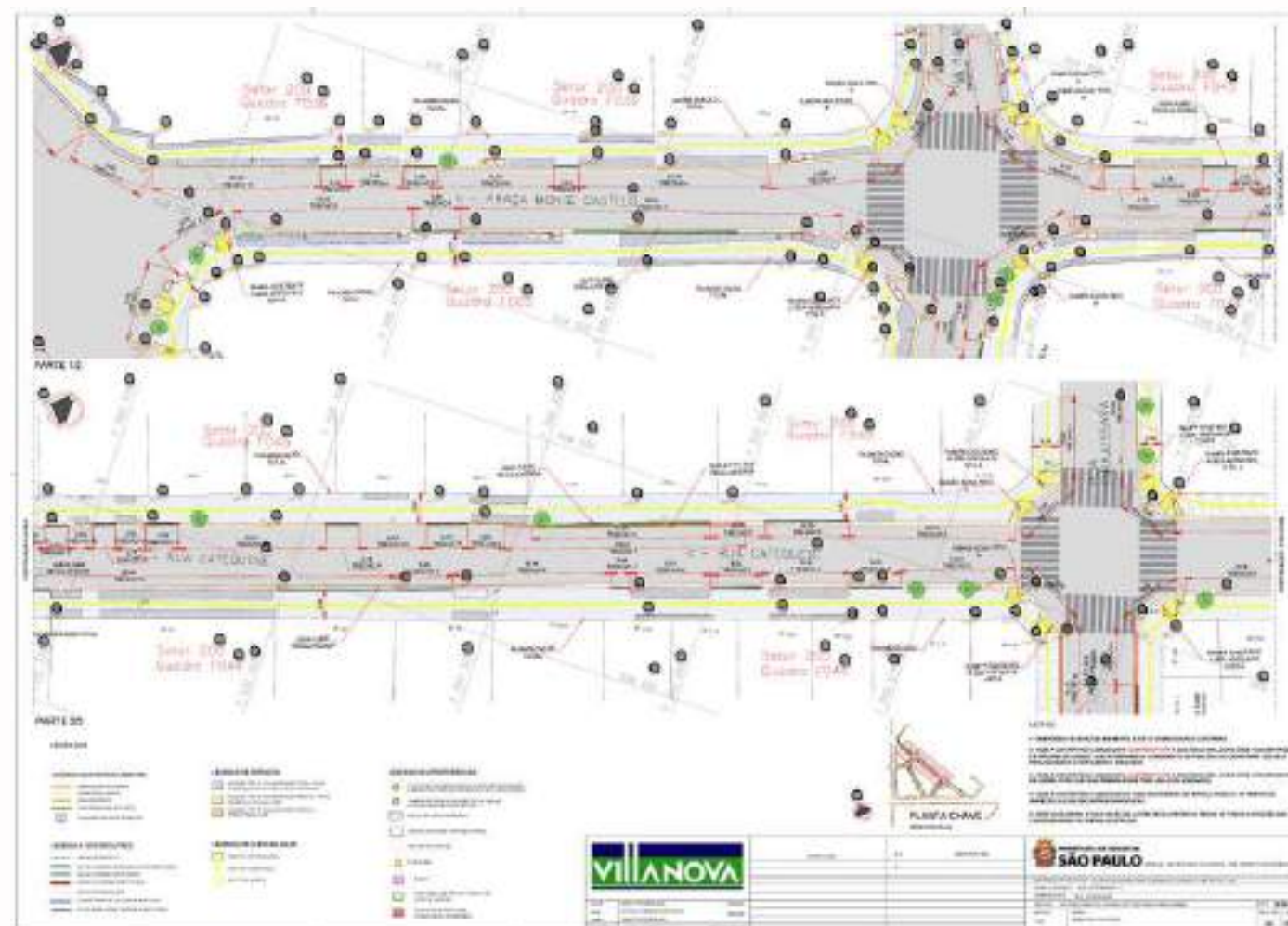
SUBPREFEITURA: PIRITUBA/ JARAGUÁ - CONTRATO 2

ENDEREÇO: AV. DO ANASTACIO/AV. MUTINGA

VALOR TOTAL DA OBRA: R\$ 874.449,24

VALOR SOLICITADO: R\$ 849.333,15

SITUAÇÃO: EM EXECUÇÃO

PROJETO BÁSICO:



FOTO EM EXECUÇÃO:



REFORMA E ACESSIBILIDADE EM PASSEIOS PÚBLICOS [MOB]:

OBJETO: CALÇADAS CONTEMPLADAS NO PLANO EMERGENCIAL DE CALÇADAS [MOB]

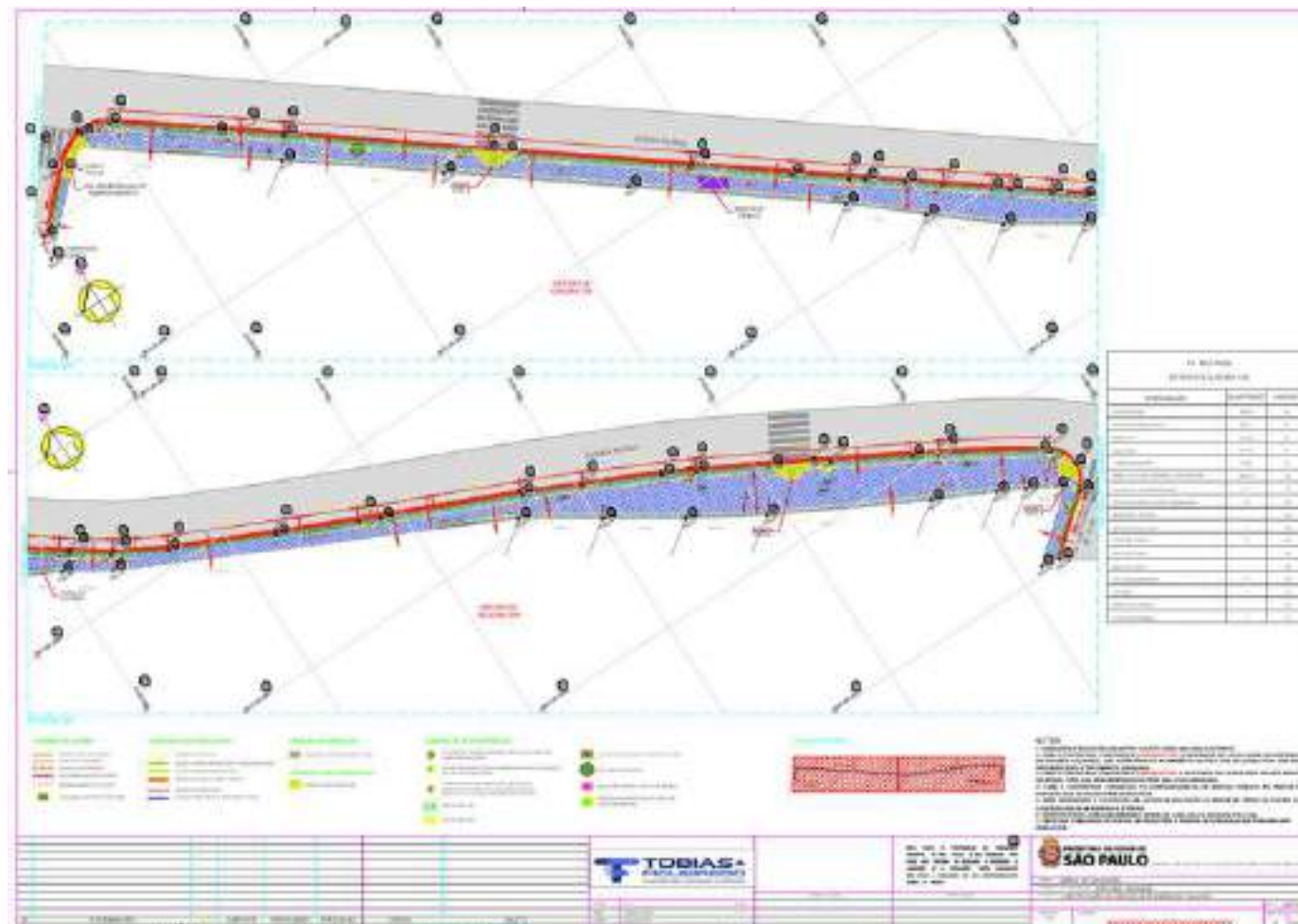
SUBPREFEITURA: VILA MARIA/ VILA GUILHERME - CONTRATO 2

ENDEREÇO: AVENIDA GUILHERME COTCHING

VALOR TOTAL DA OBRA: R\$ 371.263,78

VALOR SOLICITADO: R\$ 378.048,49

SITUAÇÃO: EM EXECUÇÃO

PROJETO BÁSICO:



FOTO DO LOCAL:



REFORMA E ACESSIBILIDADE EM PASSEIOS PÚBLICOS [MOB]:

OBJETO: CALÇADAS CONTEMPLADAS NO PLANO EMERGENCIAL DE CALÇADAS [MOB]

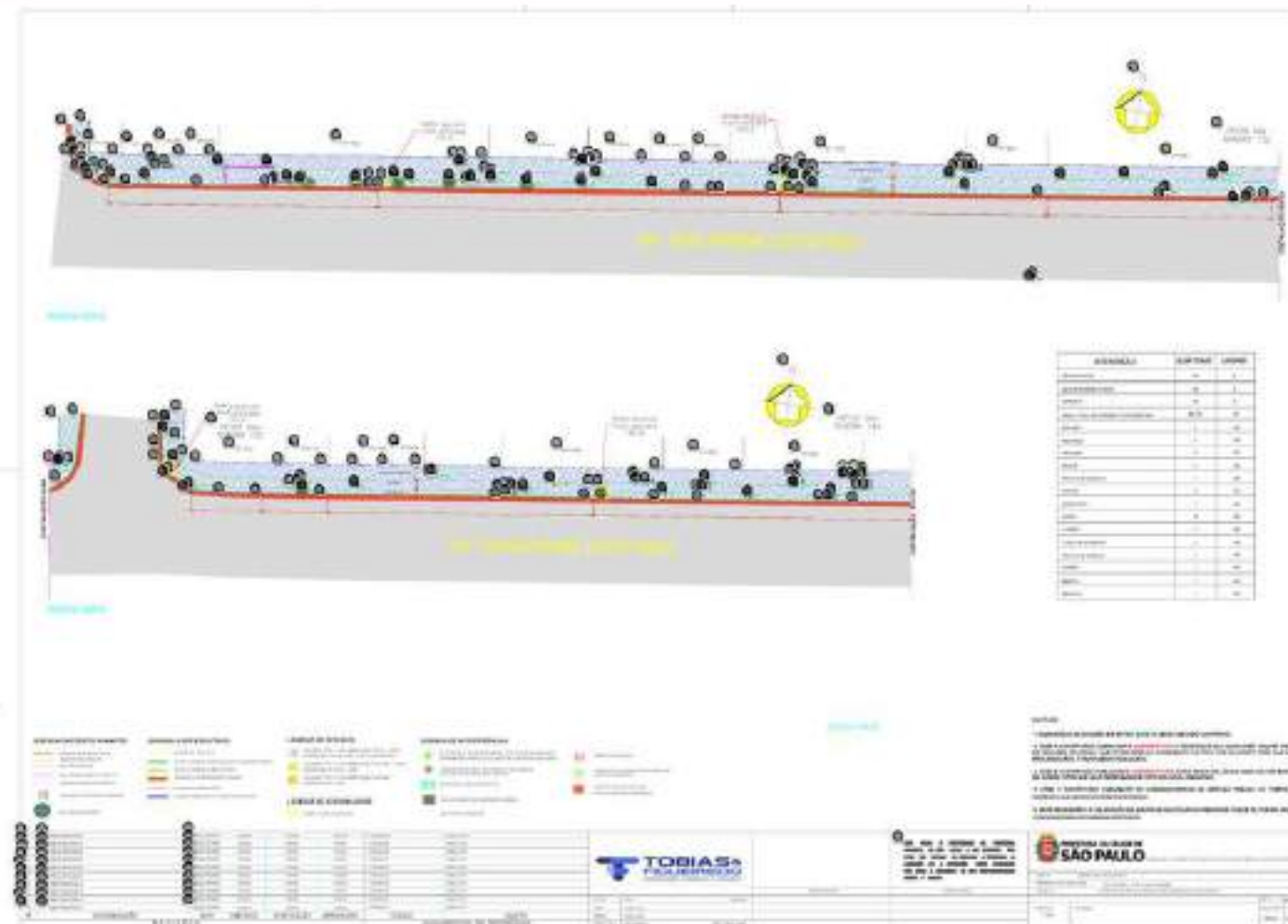
SUBPREFEITURA: IPIRANGA - CONTRATO 4

ENDEREÇO: PRAÇA DO MONUMENTO/RUA TABOR/RUA BOM PASTOR/RUA XAVIER DE ALMEIDA/RUA BRIGADEIRO JORDÃO/RUA XAVIER DE ALMEIDA

VALOR TOTAL DA OBRA: R\$ 1.151.139,98

VALOR SOLICITADO: R\$ 859.321,37

SITUAÇÃO: EM EXECUÇÃO

PROJETO BÁSICO:



FOTO EM EXECUÇÃO:



REFORMA E ACESSIBILIDADE EM PASSEIOS PÚBLICOS [MOB]:

OBJETO: CALÇADAS CONTEMPLADAS NO PLANO EMERGENCIAL DE CALÇADAS [MOB]

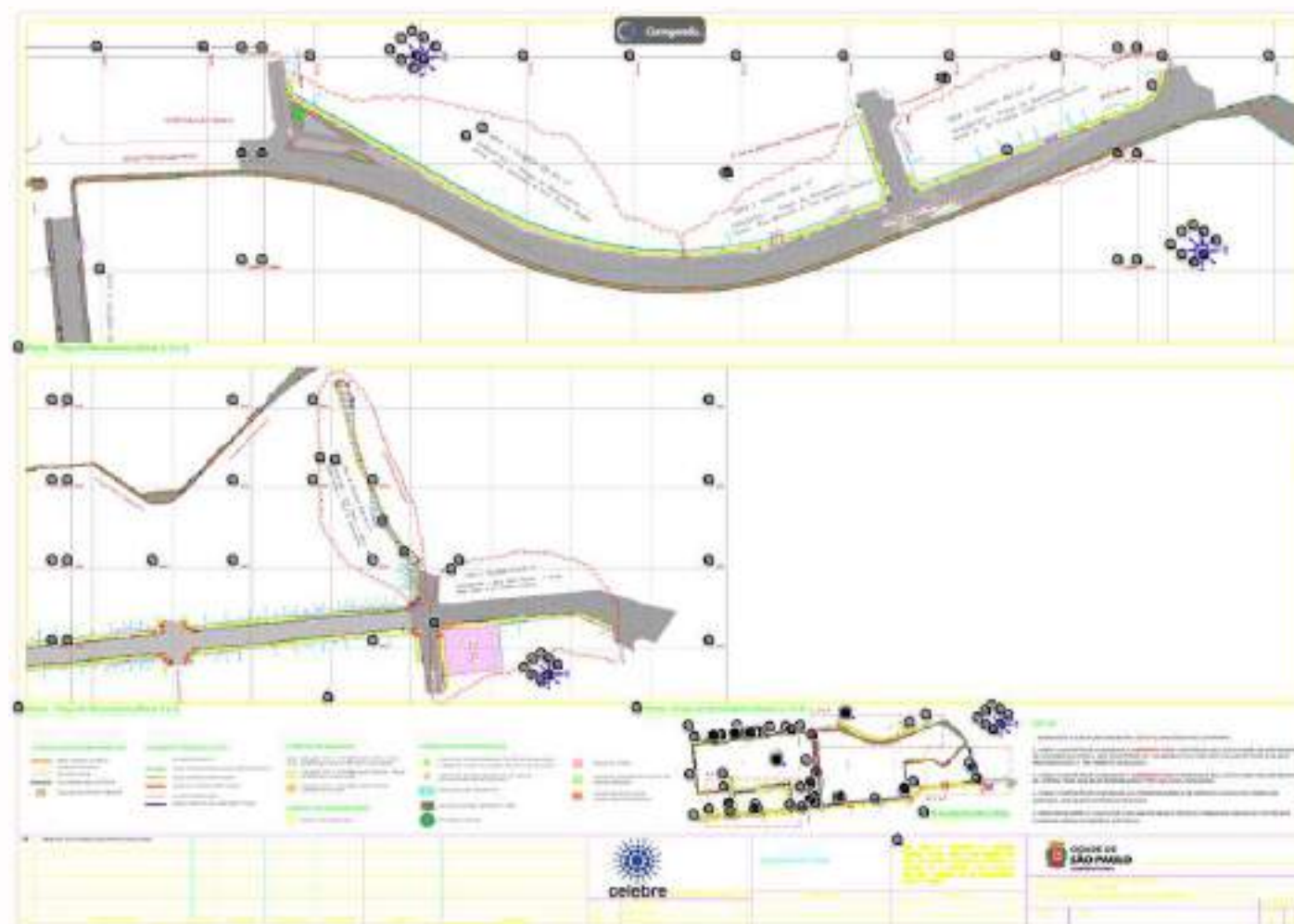
SUBPREFEITURA: SANTANA/ TUCURUVI - CONTRATO 4

ENDEREÇO: AV. GENERAL ATALIBA LEONEL/AV. GUAPIRA/RUA MAJOR DANTAS CORTEZ/AV. GUSTAVO ADOLFO

VALOR TOTAL DA OBRA: R\$ 1.342.488,20

VALOR SOLICITADO: R\$ 1.342.488,20

SITUAÇÃO: EM EXECUÇÃO

PROJETO BÁSICO:



FOTO EM EXECUÇÃO:



REFORMA E ACESSIBILIDADE EM PASSEIOS PÚBLICOS [MOB]:

OBJETO: CALÇADAS CONTEMPLADAS NO PLANO EMERGENCIAL DE CALÇADAS [MOB]

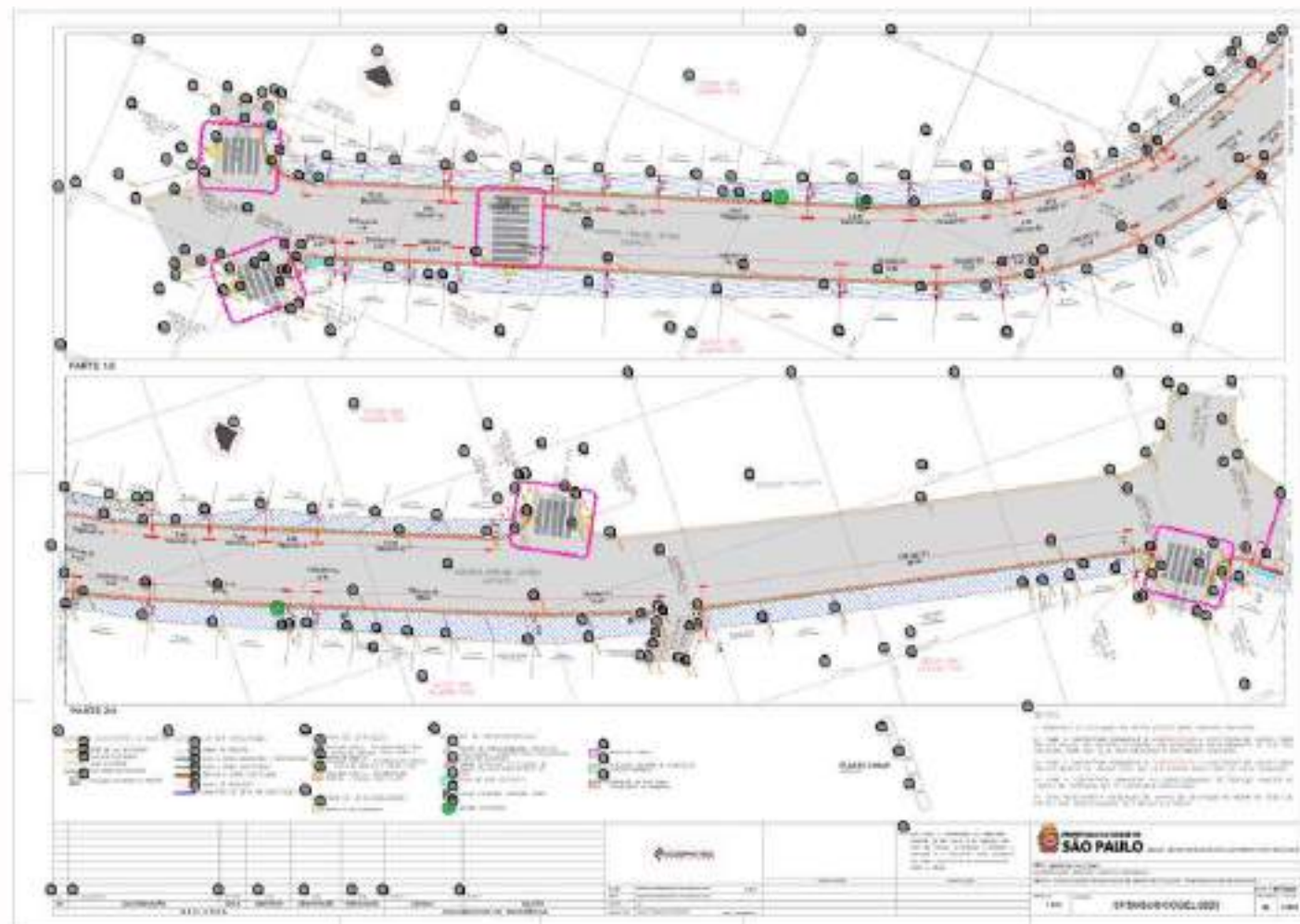
SUBPREFEITURA: VILA PRUDENTE - CONTRATO 2

ENDEREÇO: RUA SANTA BEATRIZ/AVENIDA DR. FRANCISCO MESQUITA

VALOR TOTAL DA OBRA: R\$ 329.745,68

VALOR SOLICITADO: R\$ 327.619,60

SITUAÇÃO: EM EXECUÇÃO

PROJETO BÁSICO:



FOTO EM EXECUÇÃO:



REFORMA E ACESSIBILIDADE EM PASSEIOS PÚBLICOS [MOB]:

OBJETO: CALÇADAS CONTEMPLADAS NO PLANO EMERGENCIAL DE CALÇADAS [MOB]

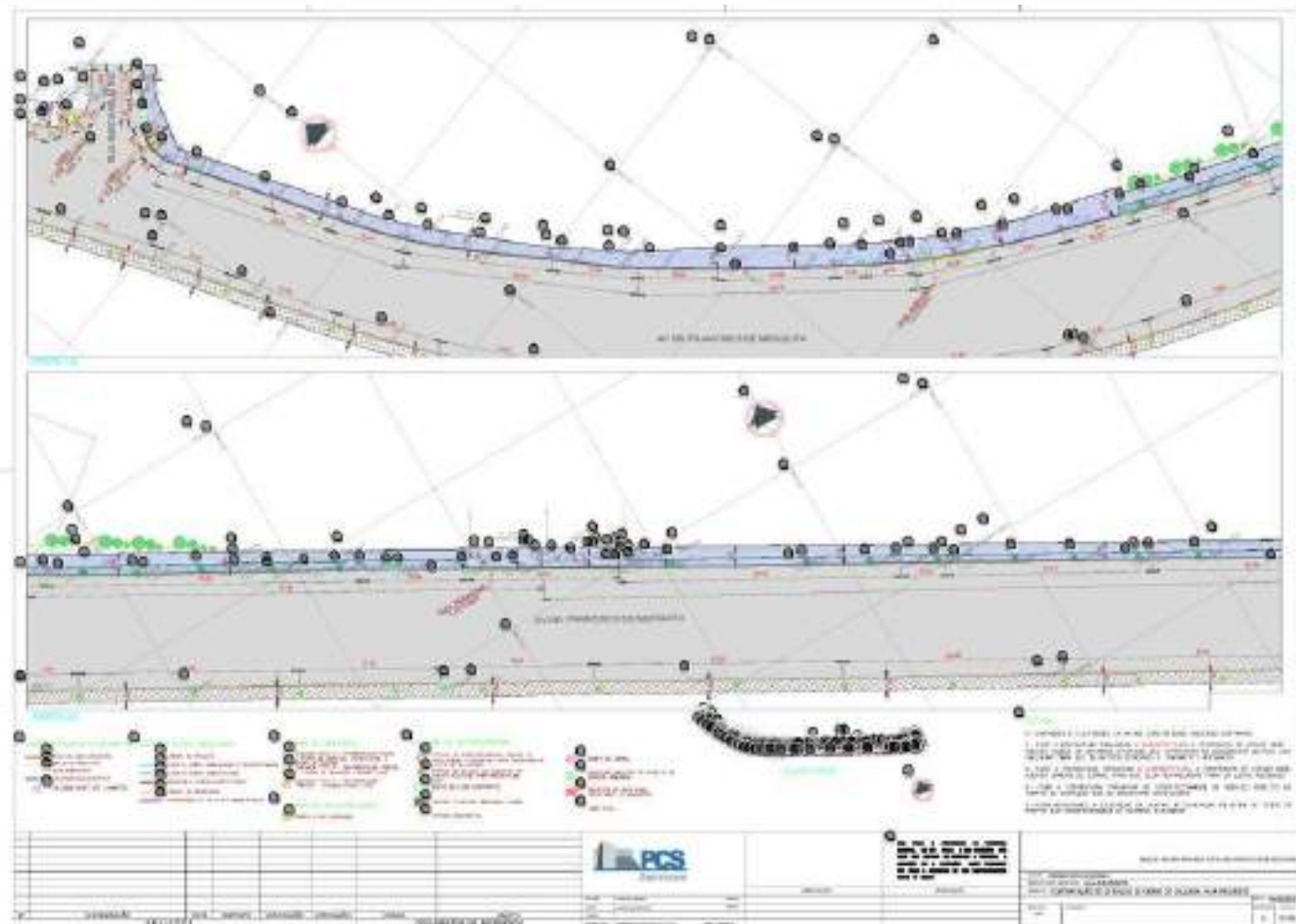
SUBPREFEITURA: VILA PRUDENTE - CONTRATO 3

ENDEREÇO: RUA MURTA DO CAMPO

VALOR TOTAL DA OBRA: R\$ 983.023,77

VALOR SOLICITADO: R\$ 978.802,50

SITUAÇÃO: EM EXECUÇÃO

PROJETO BÁSICO:



FOTO EM EXECUÇÃO:



REFORMA E ACESSIBILIDADE EM PASSEIOS PÚBLICOS [MOB]:

OBJETO: CALÇADAS CONTEMPLADAS NO PLANO EMERGENCIAL DE CALÇADAS [MOB]

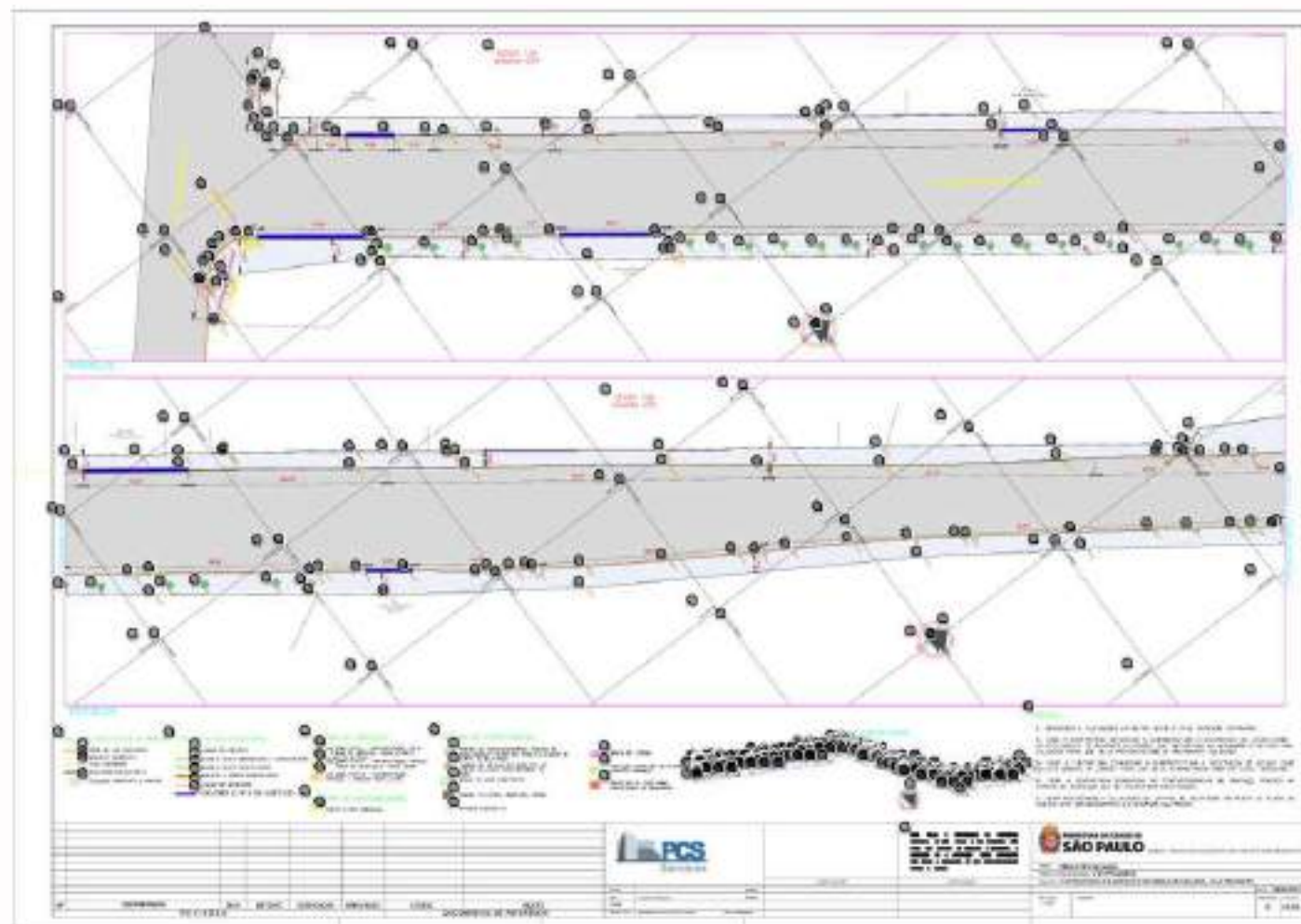
SUBPREFEITURA: VILA PRUDENTE - CONTRATO 4

ENDEREÇO: RUA DO ORFANATO/RUA CARLOS MULLER/RUA DONA GENOVEVA D'ASCOLI/RUA ITAMAMBUCA/PÇ
PADRE DAMIÃO/PRAÇA DO CENTENÁRIO VILA PRUDENTE

VALOR TOTAL DA OBRA: R\$ 1.122.976,39

VALOR SOLICITADO: R\$ 1.118.091,52

SITUAÇÃO: EM EXECUÇÃO

PROJETO BÁSICO:



FOTO EM EXECUÇÃO:



REFORMA E ACESSIBILIDADE EM PASSEIOS PÚBLICOS [MOB]:

OBJETO: CALÇADAS CONTEMPLADAS NO PLANO EMERGENCIAL DE CALÇADAS [MOB]

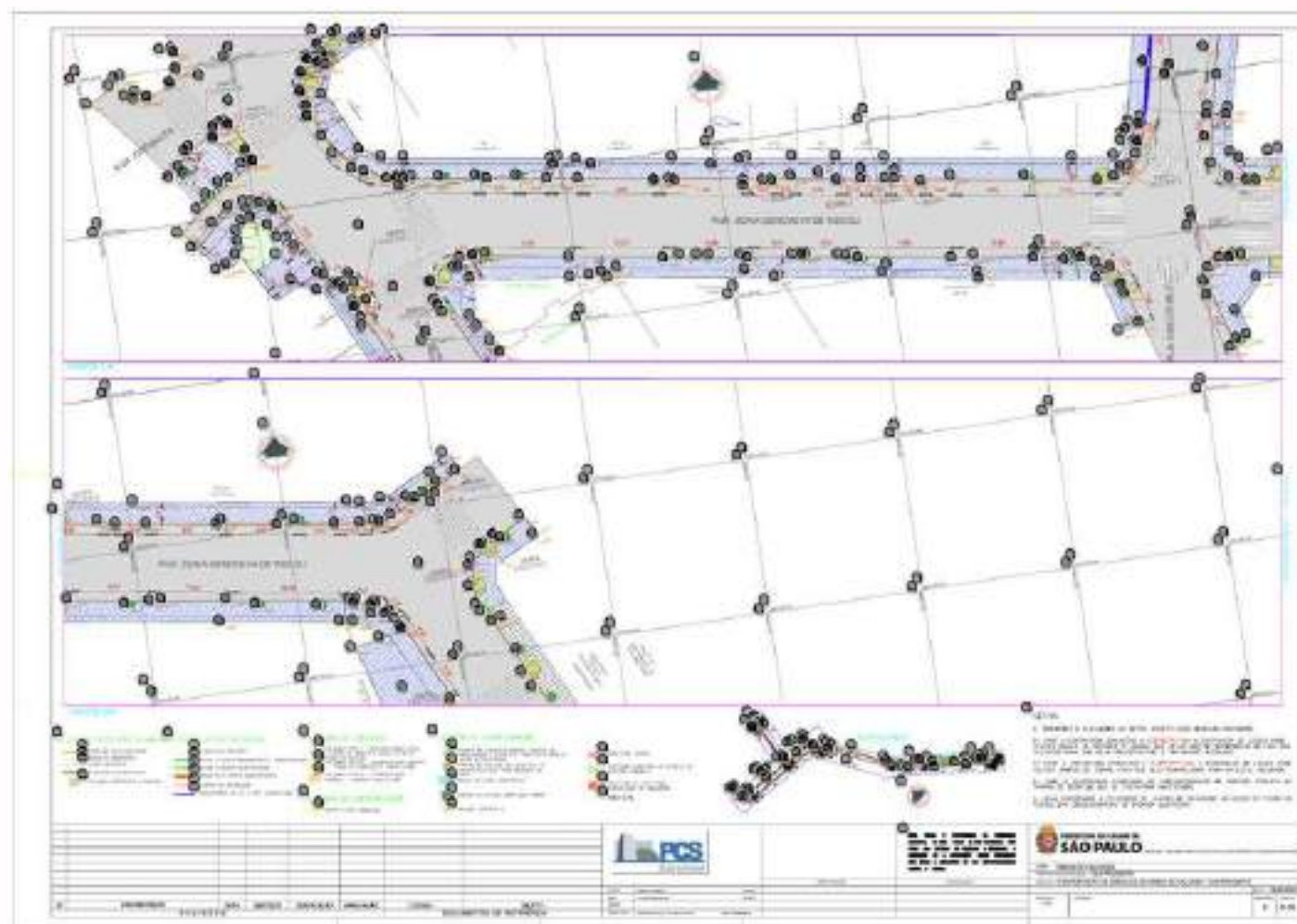
SUBPREFEITURA: VILA MARIA/ VILA GUILHERME - CONTRATO 3

ENDEREÇO: AVENIDA ALBERTO BYINGTON/PRAÇA JOAQUIM JOSÉ DA NOVA

VALOR TOTAL DA OBRA: R\$ 450.193,42

VALOR SOLICITADO: R\$ 447.973,85

SITUAÇÃO: EM EXECUÇÃO

PROJETO BÁSICO:



FOTO EM EXECUÇÃO:



REFORMA E ACESSIBILIDADE EM PASSEIOS PÚBLICOS [MOB]:

OBJETO: CALÇADAS CONTEMPLADAS NO PLANO EMERGENCIAL DE CALÇADAS [MOB]

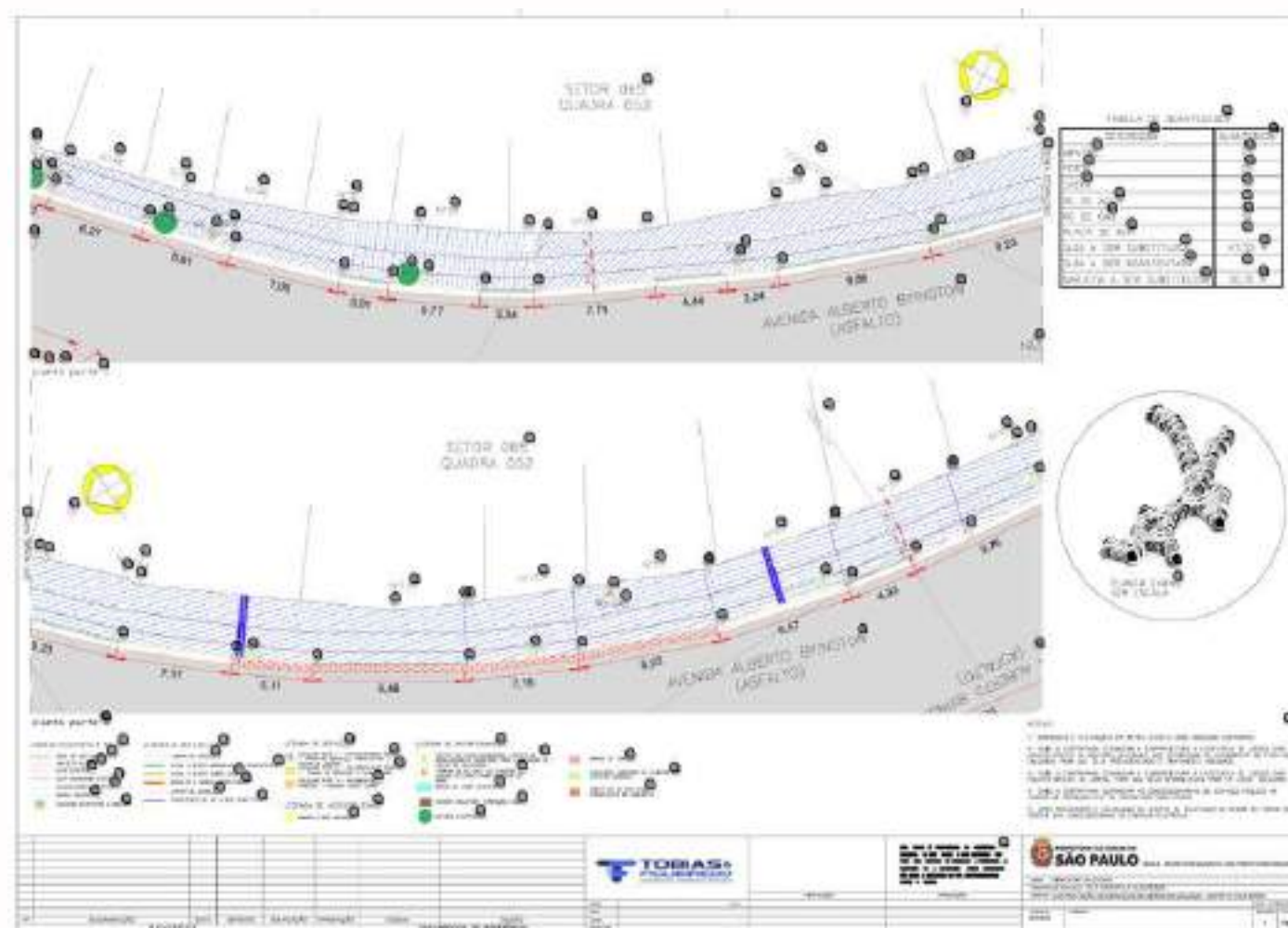
SUBPREFEITURA: CIDADE TIRADENTES - CONTRATO 4

ENDEREÇO: AVENIDA DOS METALÚRGICOS

VALOR TOTAL DA OBRA: R\$ 333.360,28

VALOR SOLICITADO: R\$ 230.220,72

SITUAÇÃO: EM EXECUÇÃO

PROJETO BÁSICO:



FOTO EM EXECUÇÃO:



REFORMA E ACESSIBILIDADE EM PASSEIOS PÚBLICOS [MOB]:

OBJETO: CALÇADAS CONTEMPLADAS NO PLANO EMERGENCIAL DE CALÇADAS [MOB]

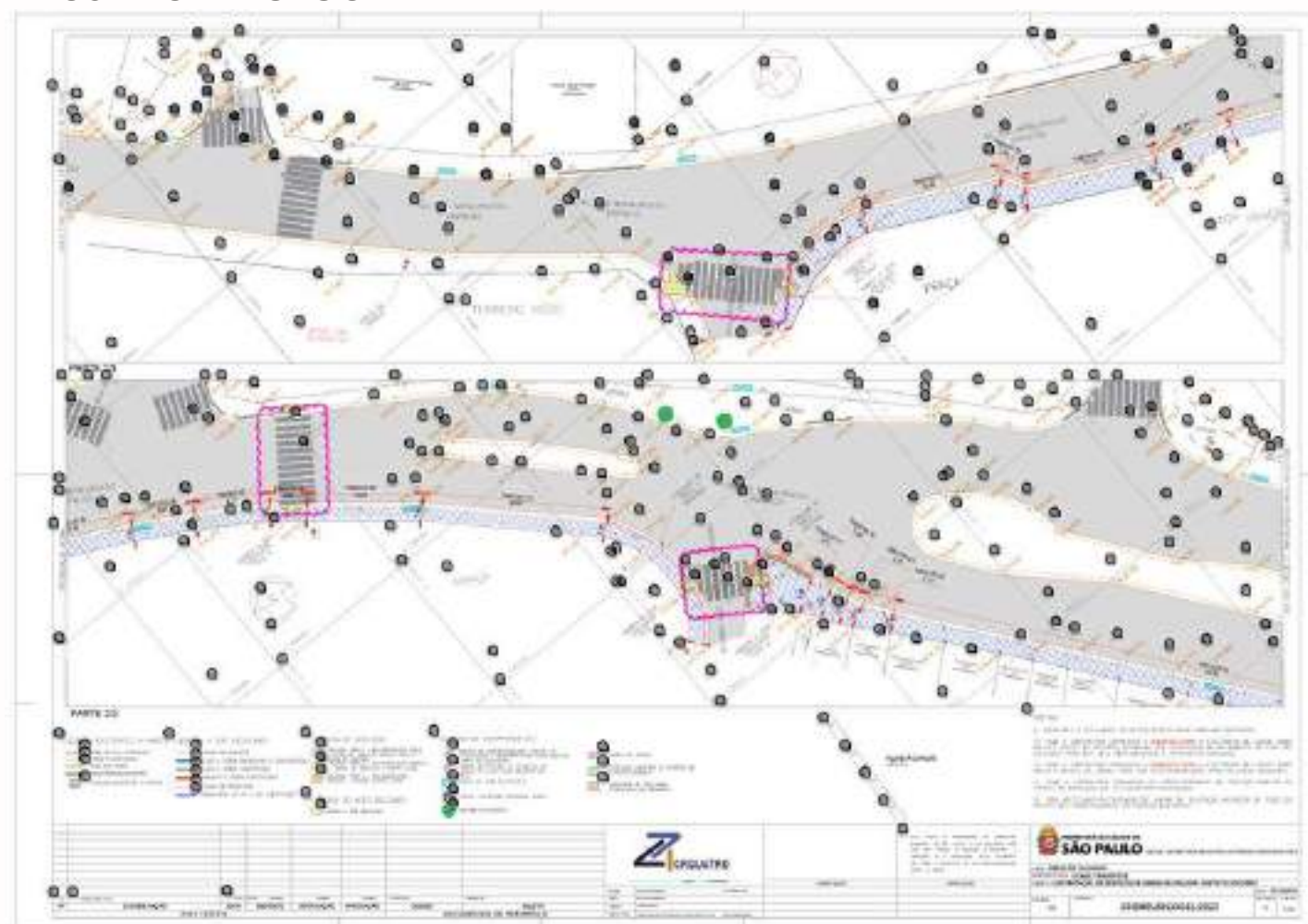
SUBPREFEITURA: CIDADE ADEMAR - CONTRATO 3

ENDEREÇO: AVENIDA CUPECÊ

VALOR TOTAL DA OBRA: R\$ 2.379.940,67

VALOR SOLICITADO: 2.372.191,50

SITUAÇÃO: EM EXECUÇÃO

PROJETO BÁSICO:



FOTO EM EXECUÇÃO:



REFORMA E ACESSIBILIDADE EM PASSEIOS PÚBLICOS [MOB]:

OBJETO: CALÇADAS CONTEMPLADAS NO PLANO EMERGENCIAL DE CALÇADAS [MOB]

SUBPREFEITURA: PARELHEIROS - CONTRATO 4

ENDEREÇO: RUA JOSÉ NICOLAU/ESTRADA ECOTURÍSTICA DE PARELHEIROS/AV. SENADOR TEOTÔNIO VILELA

VALOR TOTAL DA OBRA: R\$ 969.088,78

VALOR SOLICITADO: R\$ 894.119,67

SITUAÇÃO: EM EXECUÇÃO

PROJETO BÁSICO:



FOTO EM EXECUÇÃO:



REFORMA E ACESSIBILIDADE EM PASSEIOS PÚBLICOS [MOB]:

OBJETO: CALÇADAS CONTEMPLADAS NO PLANO EMERGENCIAL DE CALÇADAS [MOB]

SUBPREFEITURA: IPIRANGA - CONTRATO 5

ENDEREÇO: RUA DOS SOROCABANOS/RUA BOM PASTOR/RUA MOREIRA COSTA/RUA DOM LUIS LASANHA/RUA ALM LOBO/RUA MOREIRA GODOI/AVENIDA PADRE ARLINDO VIEIRA/RUA SÃO MAGNO/RUA JULIO FELIPE GUEDES

VALOR TOTAL DA OBRA: R\$ 4.798.862,52

VALOR SOLICITADO: R\$ 4.783.655,15

SITUAÇÃO: EM EXECUÇÃO

PROJETO BÁSICO:



FOTO EM EXECUÇÃO:



REFORMA E ACESSIBILIDADE EM PASSEIOS PÚBLICOS [MOB]:

OBJETO: CALÇADAS CONTEMPLADAS NO PLANO EMERGENCIAL DE CALÇADAS [MOB]

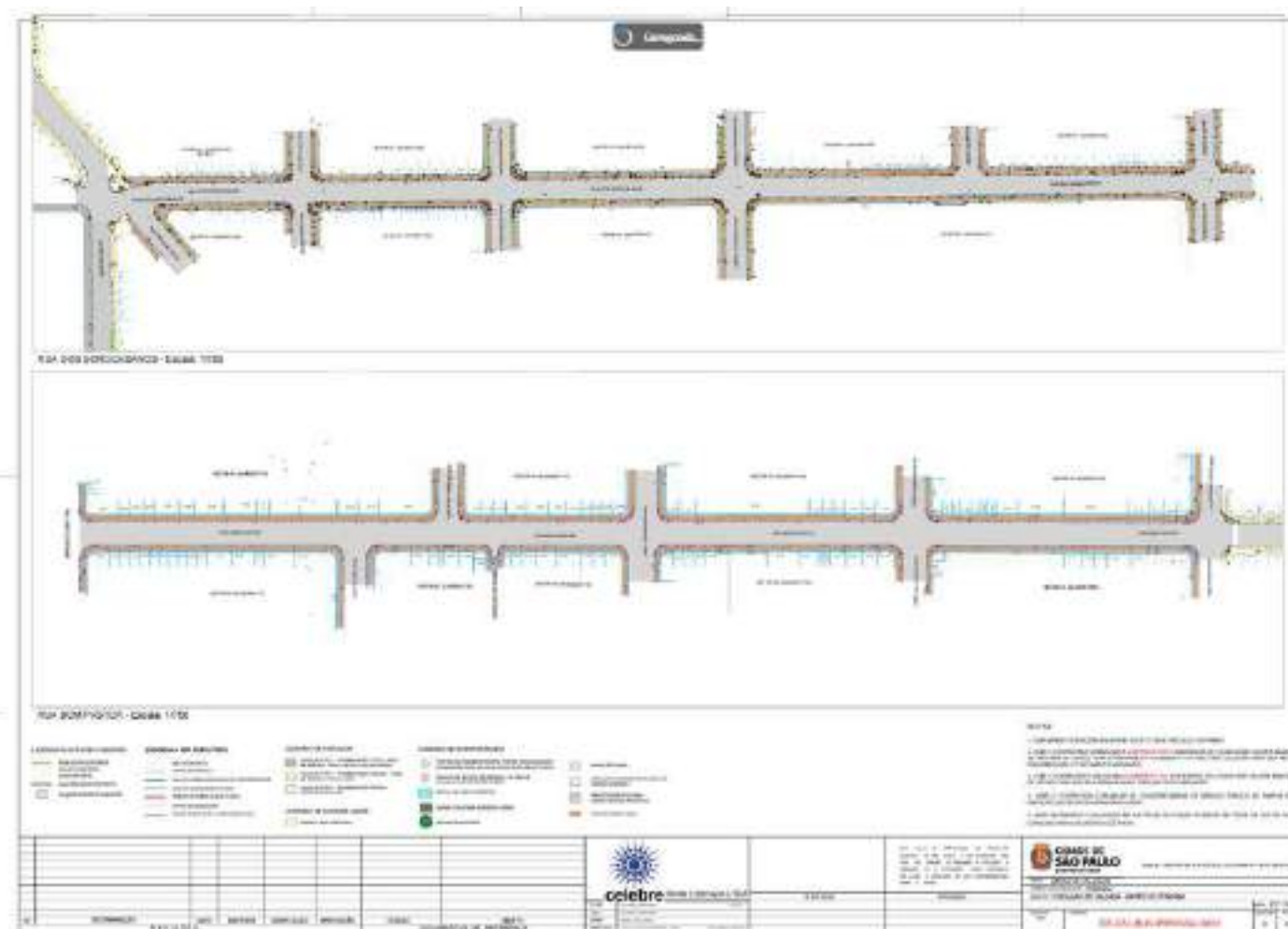
SUBPREFEITURA: CIDADE TIRADENTES - CONTRATO 5

ENDEREÇO: AV. DOS METALÚRGICOS

VALOR TOTAL DA OBRA: R\$ 717.040,61

VALOR SOLICITADO: R\$ 717.040,61

SITUAÇÃO: EM EXECUÇÃO

PROJETO BÁSICO:



FOTO EM EXECUÇÃO:



REFORMA E ACESSIBILIDADE EM PASSEIOS PÚBLICOS [MOB]:

OBJETO: CALÇADAS CONTEMPLADAS NO PLANO EMERGENCIAL DE CALÇADAS [MOB]

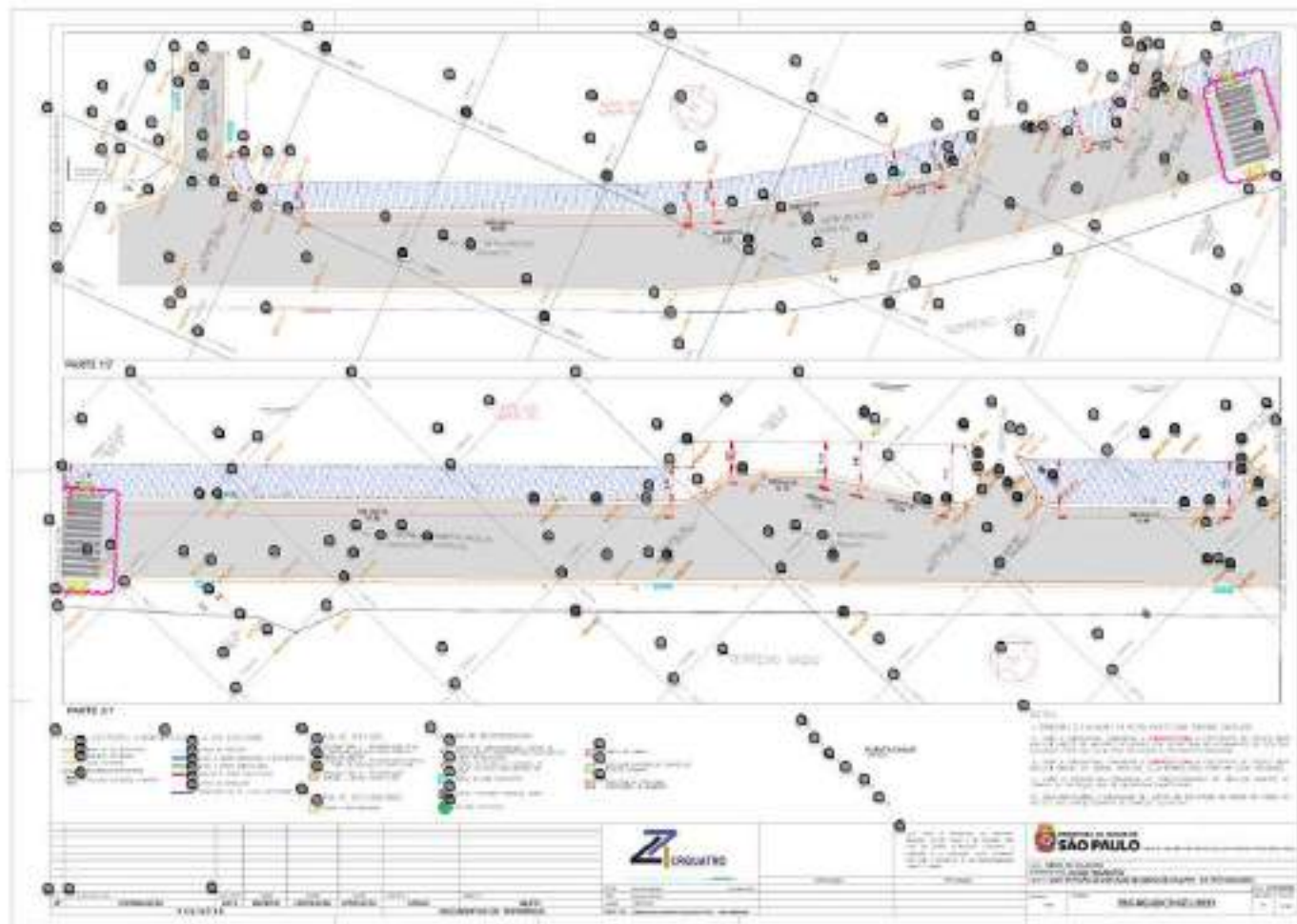
SUBPREFEITURA: CAPELA DO SOCORRO - CONTRATO 2

ENDEREÇO: AVENIDA ATLÂNTICA/RUA AMARO LUZ/RUA NOSSA SENHORA DO SOCORRO

VALOR TOTAL DA OBRA: R\$ 7.567.518,61

VALOR SOLICITADO: R\$ 7.567.518,61

SITUAÇÃO: EM EXECUÇÃO

PROJETO BÁSICO:



FOTO EM EXECUÇÃO:



REFORMA E ACESSIBILIDADE EM PASSEIOS PÚBLICOS [MOB]:

OBJETO: CALÇADAS CONTEMPLADAS NO PLANO EMERGENCIAL DE CALÇADAS [MOB]

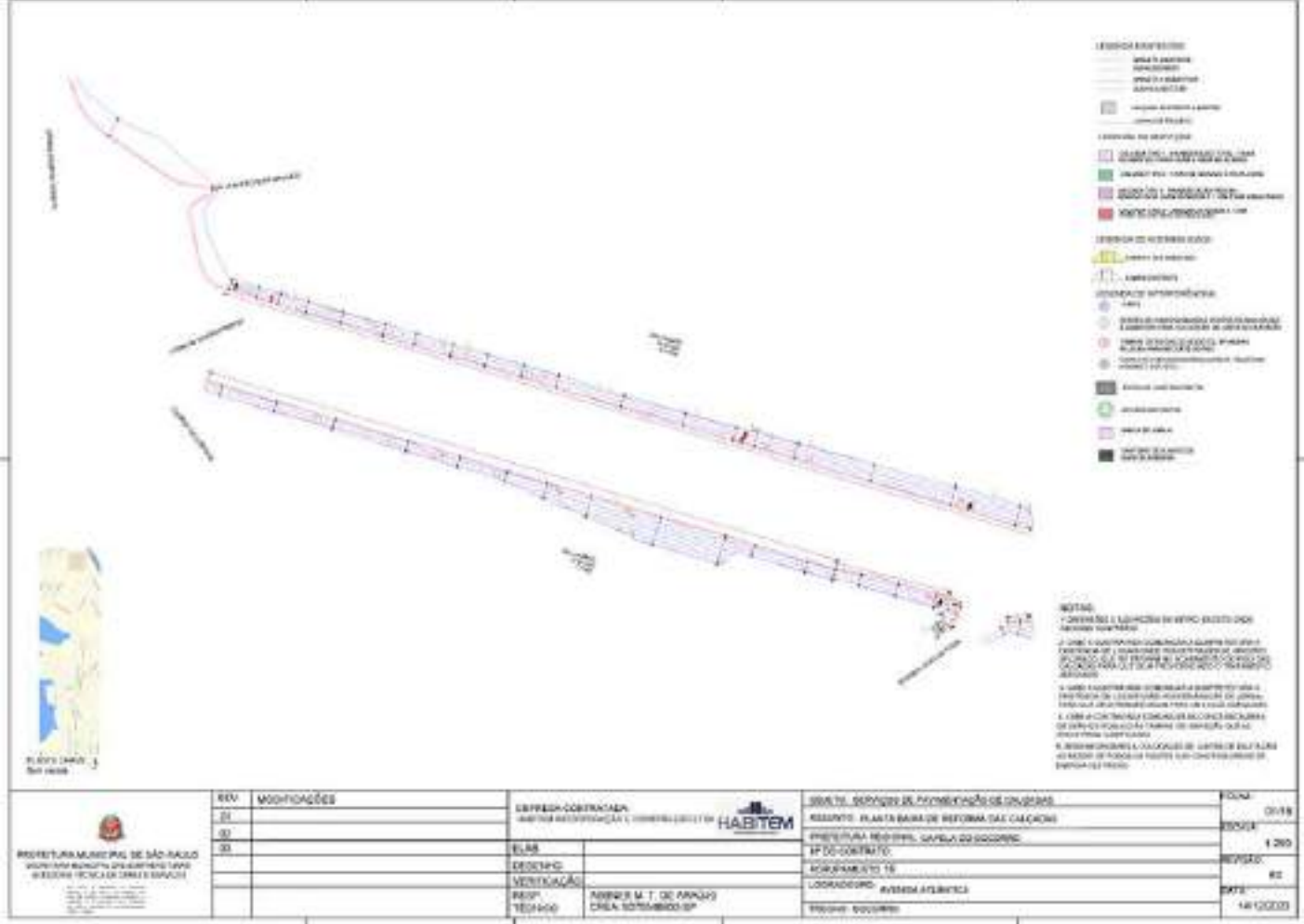
SUBPREFEITURA: ITAIM PAULISTA - CONTRATO 3

ENDEREÇO: AVENIDA MARECHAL TITO

VALOR TOTAL DA OBRA: R\$ 764.180,71

VALOR SOLICITADO: R\$ 764.180,71

SITUAÇÃO: EM EXECUÇÃO

PROJETO BÁSICO:



FOTO DO LOCAL:



REFORMA E ACESSIBILIDADE EM PASSEIOS PÚBLICOS [MOB]:

OBJETO: CALÇADAS CONTEMPLADAS NO PLANO EMERGENCIAL DE CALÇADAS [MOB]

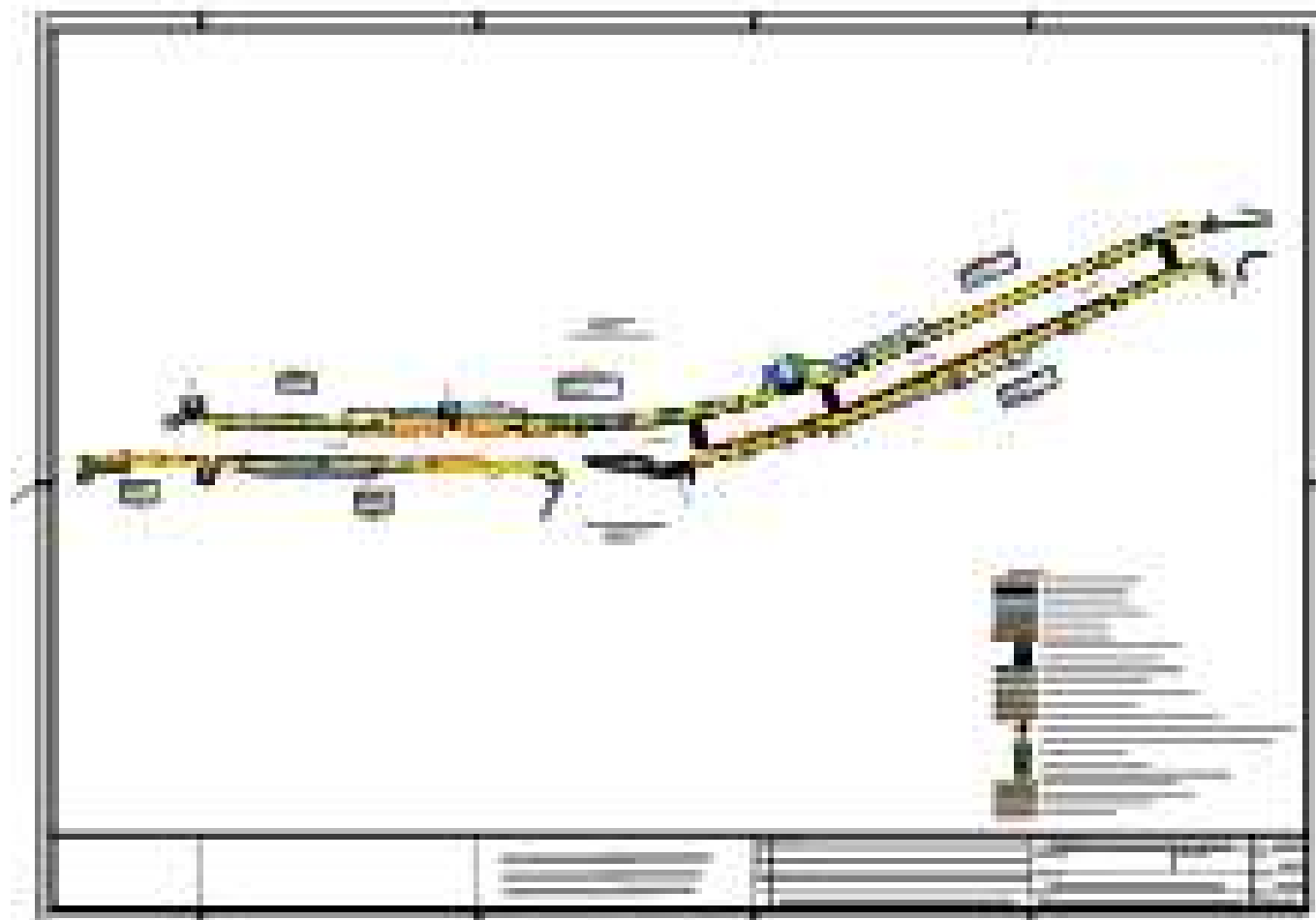
SUBPREFEITURA: PENHA - CONTRATO 3

ENDEREÇO: AVENIDA CANGAÏBA

VALOR TOTAL DA OBRA: R\$ 2.128.253,27

VALOR SOLICITADO: R\$ 2.128.253,27

SITUAÇÃO: EM EXECUÇÃO

PROJETO BÁSICO:



FOTO DO LOCAL:



REFORMA E ACESSIBILIDADE EM PASSEIOS PÚBLICOS [MOB]:

OBJETO: CALÇADAS CONTEMPLADAS NO PLANO EMERGENCIAL DE CALÇADAS [MOB]

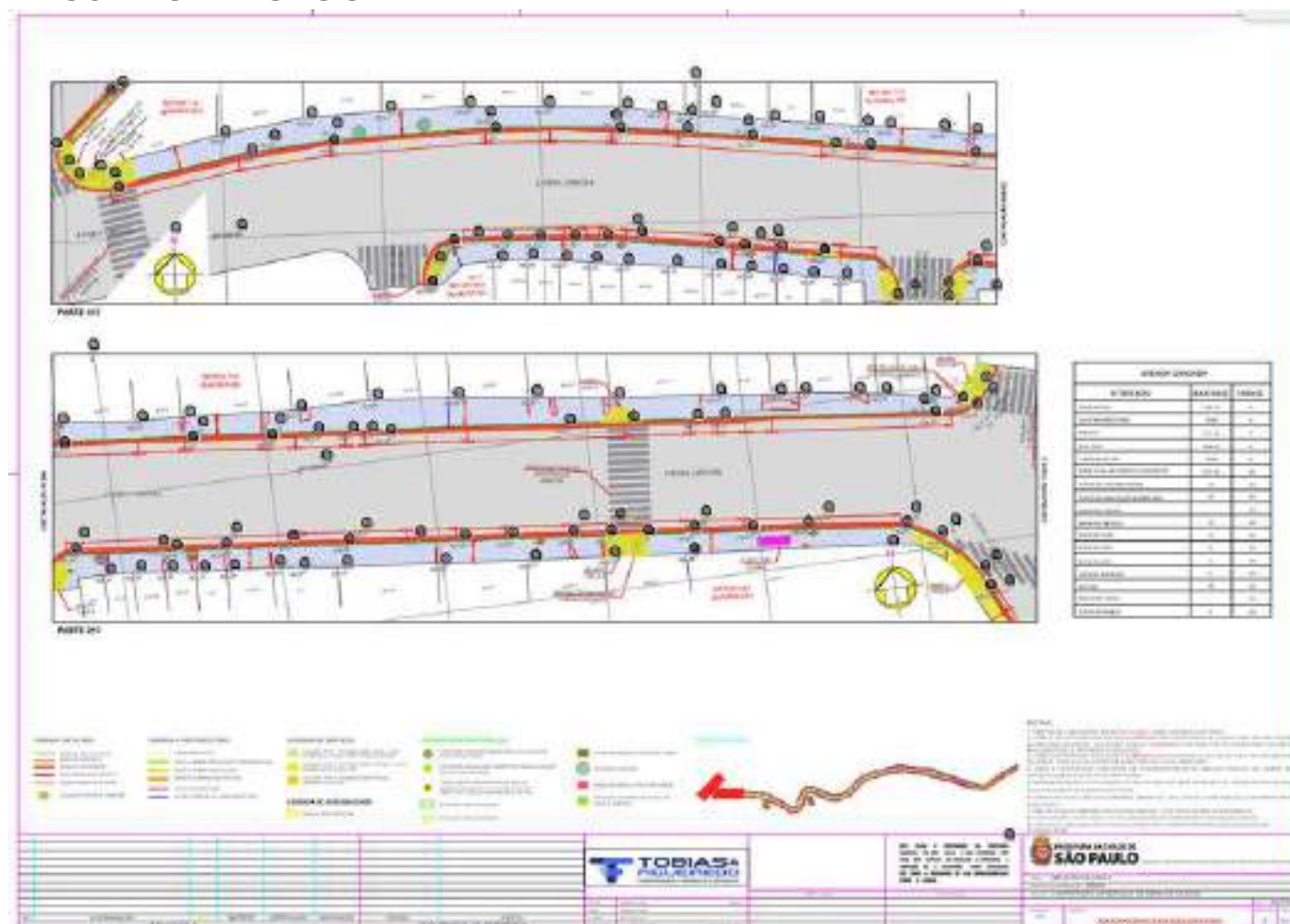
SUBPREFEITURA: PENHA - CONTRATO 2

ENDEREÇO: RUA ITINGUÇU/RUA SÃO SERAPIÃO/RUA PANGAUA/RUA MARIA CARLOTA

VALOR TOTAL DA OBRA: R\$ 1.934.309,75

VALOR SOLICITADO: R\$ 1.934.309,75

SITUAÇÃO: EM EXECUÇÃO

PROJETO BÁSICO:



FOTO DO LOCAL:



REFORMA E ACESSIBILIDADE EM PASSEIOS PÚBLICOS [MOB]:

OBJETO: CALÇADAS CONTEMPLADAS NO PLANO EMERGENCIAL DE CALÇADAS [MOB]

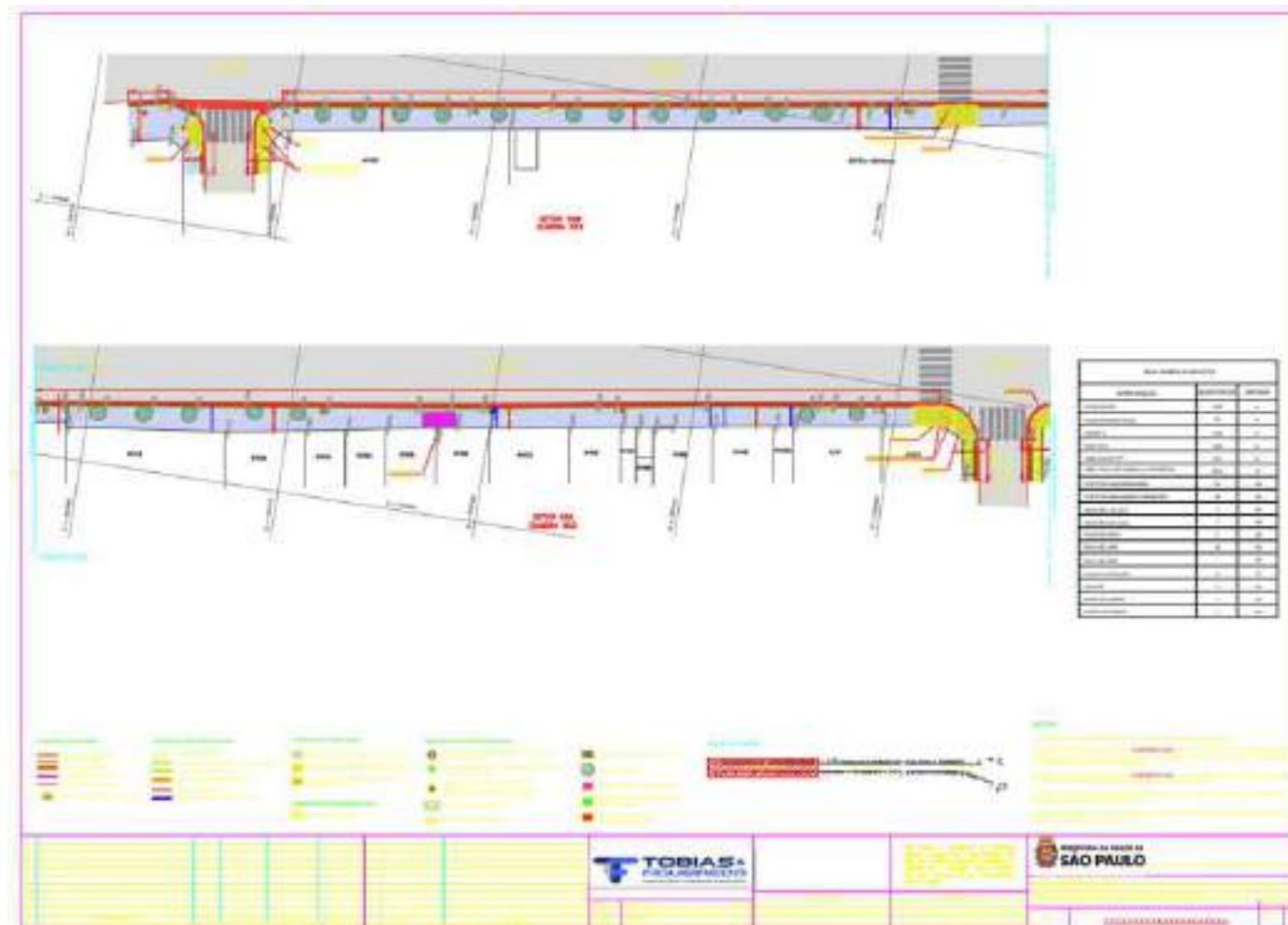
SUBPREFEITURA: JAÇANÃ/ TREMEMBÉ - CONTRATO 3

ENDEREÇO: AV. PAULO LINCOLN DO VALE PONTIN/RUA EMILIA MACHADO DE FIGUEIREDO/AV. ANTONIO CESAR NETO

VALOR TOTAL DA OBRA: R\$ 1.213.814,29

VALOR SOLICITADO: R\$ 1.213.814,29

SITUAÇÃO: EM EXECUÇÃO

PROJETO BÁSICO:



FOTO EM EXECUÇÃO:



REFORMA E ACESSIBILIDADE EM PASSEIOS PÚBLICOS [MOB]:

OBJETO: CALÇADAS CONTEMPLADAS NO PLANO EMERGENCIAL DE CALÇADAS [MOB]

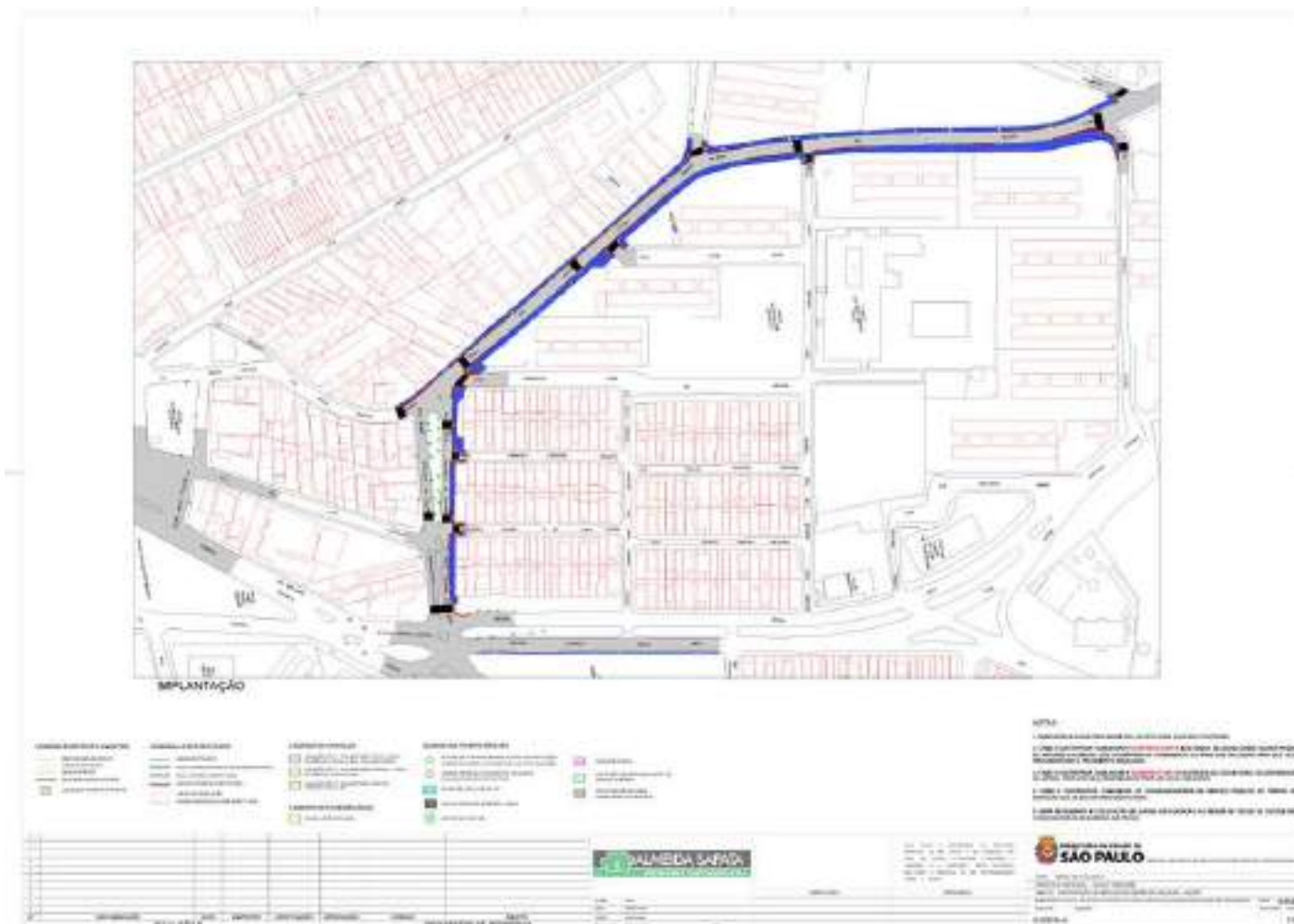
SUBPREFEITURA: PERUS - CONTRATO 4

ENDEREÇO: RUA MOGEIRO

VALOR TOTAL DA OBRA: R\$ 920.057,14

VALOR SOLICITADO: R\$ 920.057,14

SITUAÇÃO: EM EXECUÇÃO

PROJETO BÁSICO:



FOTO EM EXECUÇÃO:



REFORMA E ACESSIBILIDADE EM PASSEIOS PÚBLICOS [MOB]:

OBJETO: CALÇADAS CONTEMPLADAS NO PLANO EMERGENCIAL DE CALÇADAS [MOB]

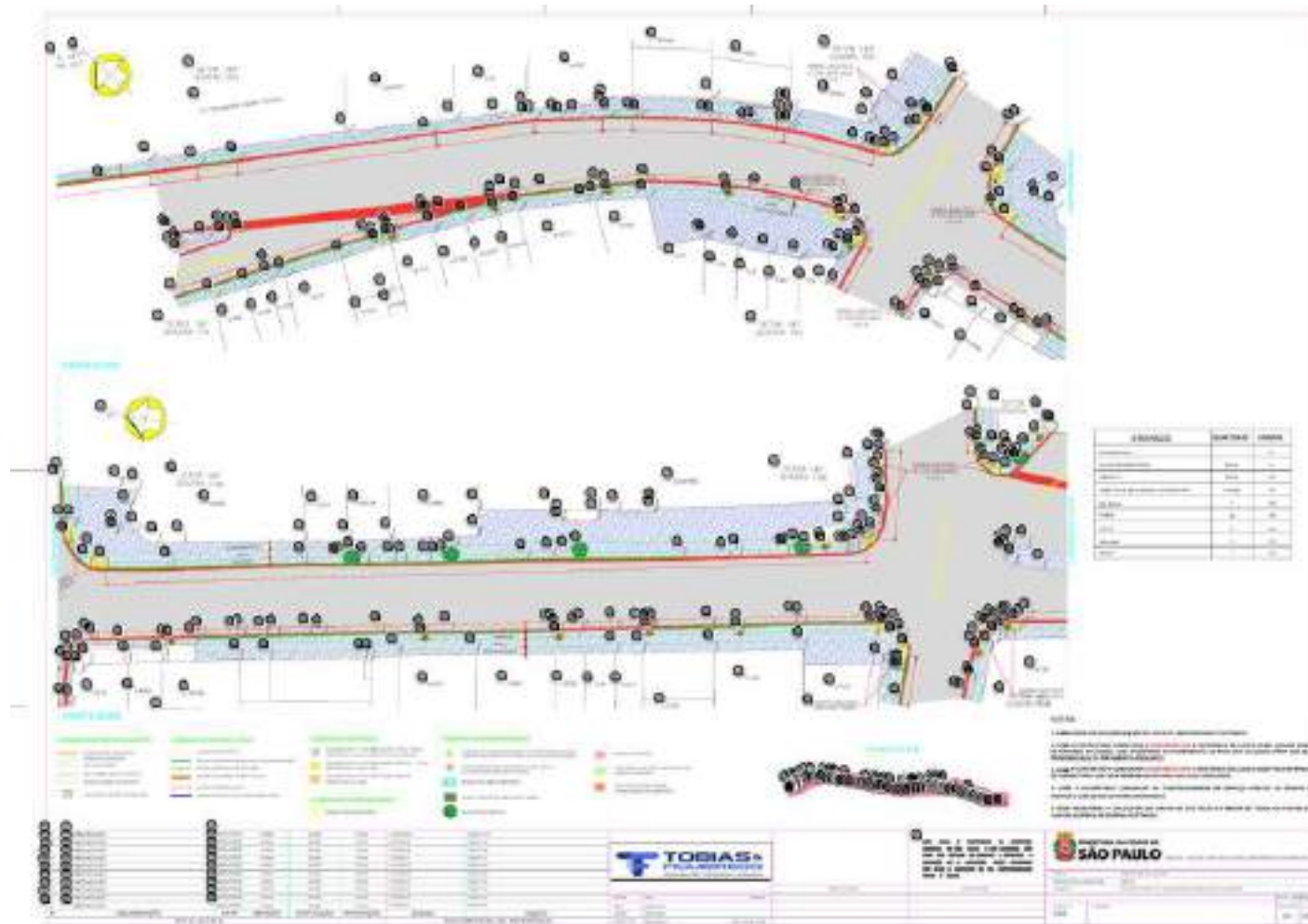
SUBPREFEITURA: CASA VERDE - CONTRATO 2

ENDEREÇO: AVENIDA CASA VERDE

VALOR TOTAL DA OBRA: R\$ 2.615.955,34

VALOR SOLICITADO: R\$ 2.615.955,34

SITUAÇÃO: EM EXECUÇÃO

PROJETO BÁSICO:



FOTO DO LOCAL:



REFORMA E ACESSIBILIDADE EM PASSEIOS PÚBLICOS [MOB]:

OBJETO: CALÇADAS CONTEMPLADAS NO PLANO EMERGENCIAL DE CALÇADAS [MOB]

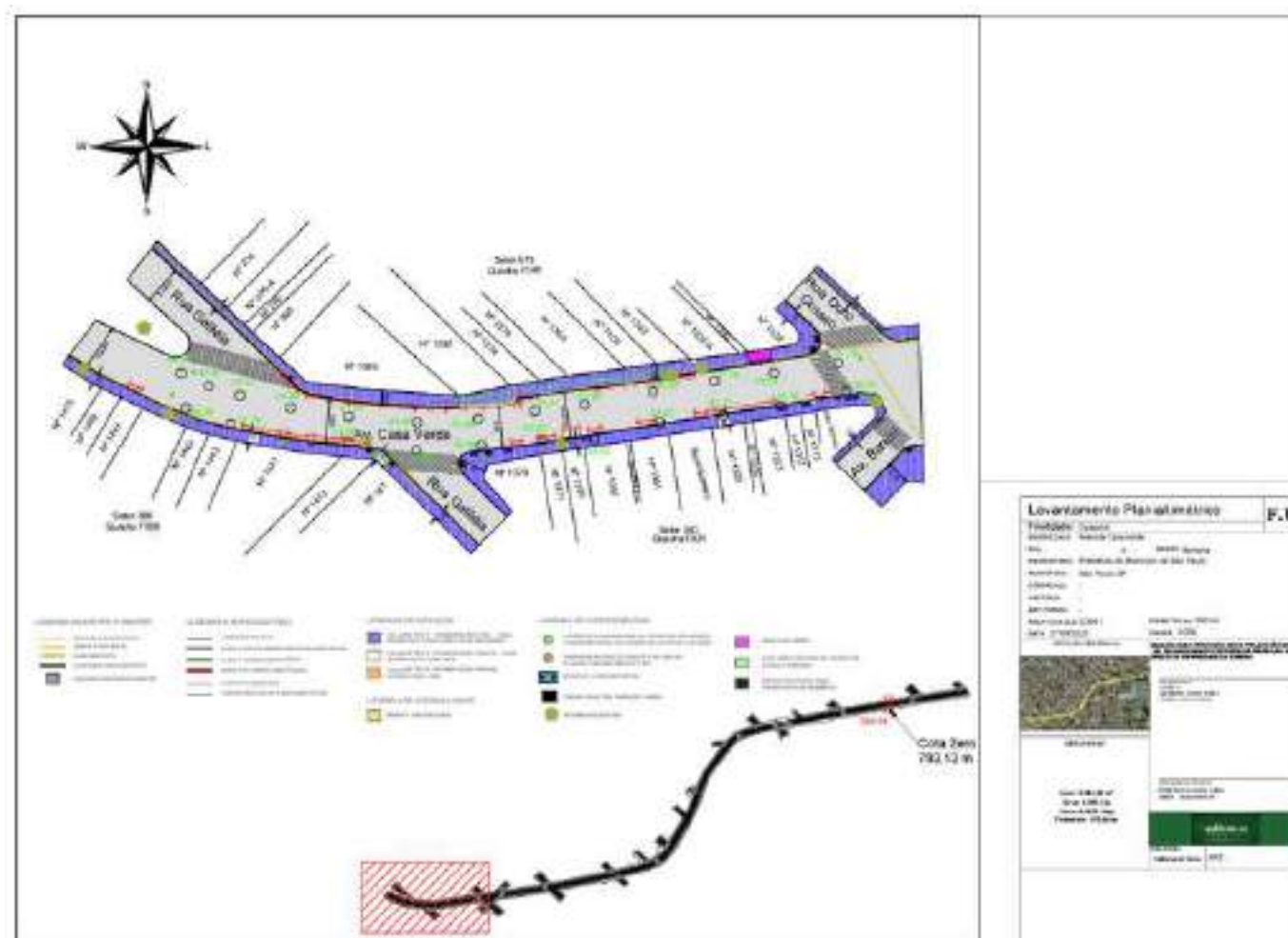
SUBPREFEITURA: SANTO AMARO - CONTRATO 3

ENDEREÇO: AVENIDA INTERLAGOS/AVENIDA YERVANT KISSAJIKIAN

VALOR TOTAL DA OBRA: R\$ 2.038.475,68

VALOR SOLICITADO: R\$ 2.038.475,68

SITUAÇÃO: EM EXECUÇÃO

PROJETO BÁSICO:



FOTO DO LOCAL:



REFORMA E ACESSIBILIDADE EM PASSEIOS PÚBLICOS [MOB]:

OBJETO: CALÇADAS CONTEMPLADAS NO PLANO EMERGENCIAL DE CALÇADAS [MOB]

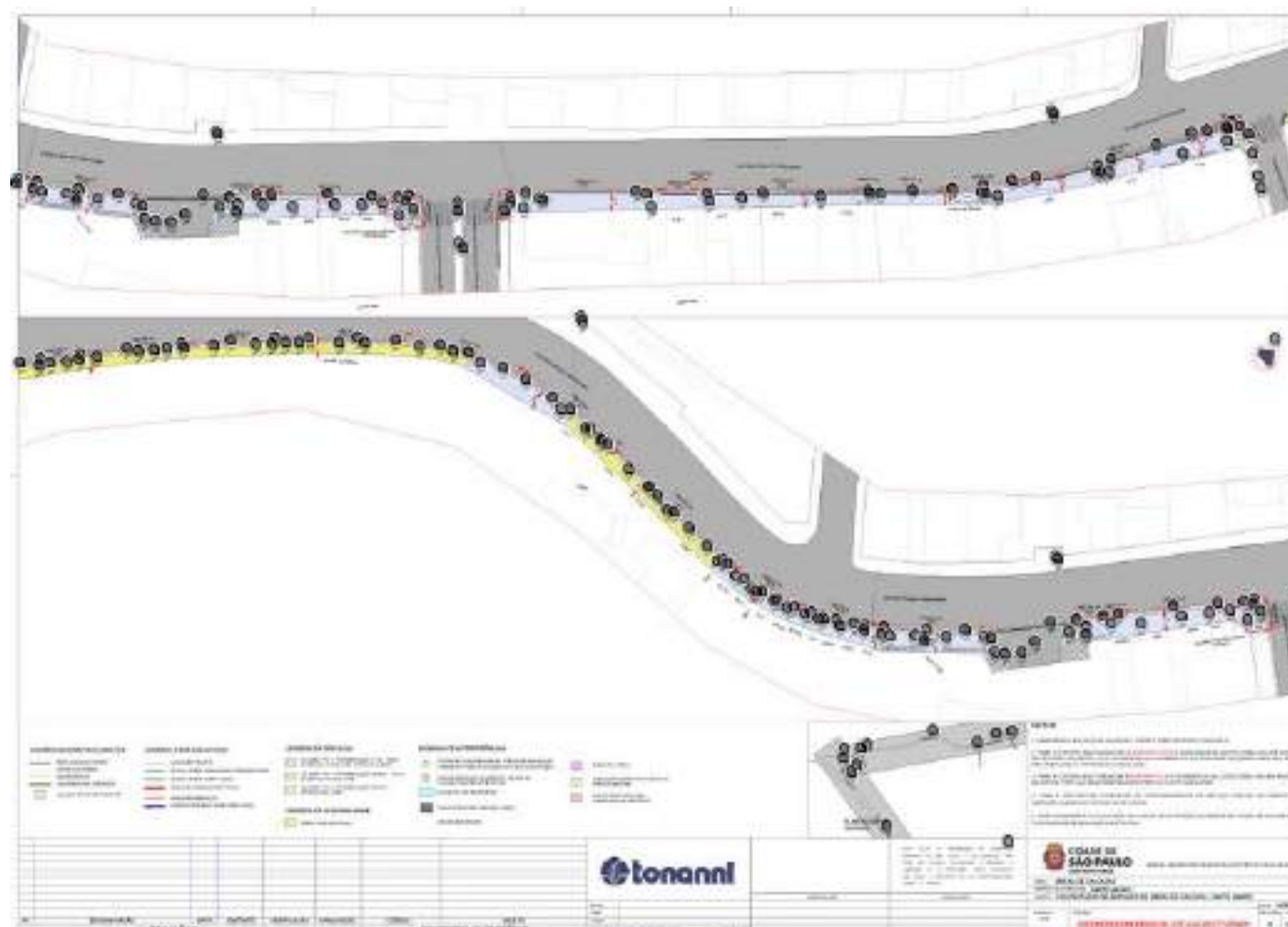
SUBPREFEITURA: LAPA - CONTRATO 2

ENDEREÇO: RUA NOSSA SENHORA DA LAPA/ RUA BARÃO DE JUNDIAÍ/RUA DOZE DE OUTUBRO/RUA CLELIA/RUA FAUSTOLO/RUA JEROAQUARA

VALOR TOTAL DA OBRA: R\$ 1.878.106,70

VALOR SOLICITADO: R\$ 1.878.106,70

SITUAÇÃO: EM EXECUÇÃO

PROJETO BÁSICO:



FOTO DO LOCAL:



REFORMA E ACESSIBILIDADE EM PASSEIOS PÚBLICOS [MOB]:

OBJETO: CALÇADAS CONTEMPLADAS NO PLANO EMERGENCIAL DE CALÇADAS [MOB]

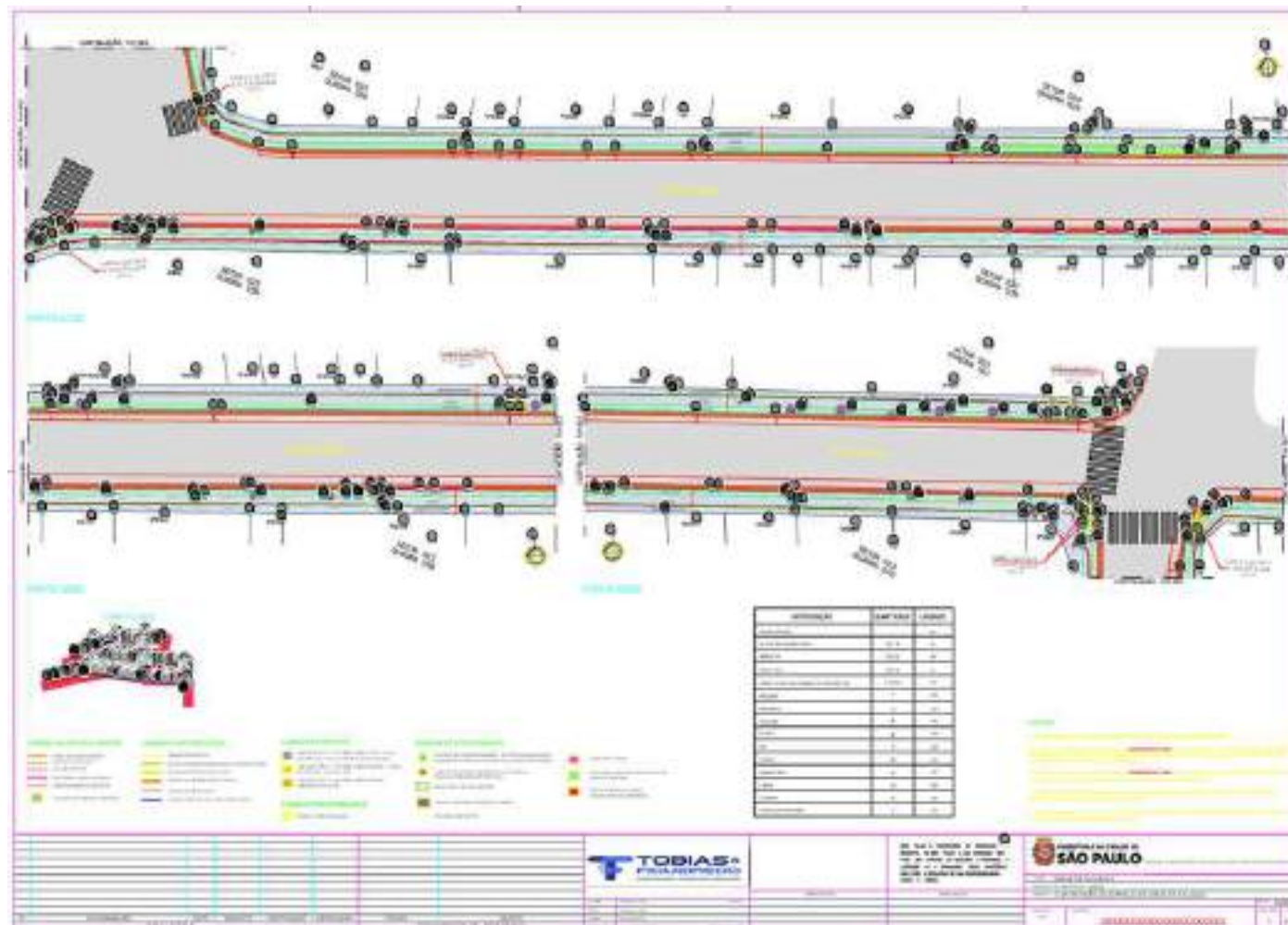
SUBPREFEITURA: LAPA - CONTRATO 3

ENDEREÇO: RUA CORIOLANO/RUA MONTEIRO DE MELO/RUA CATÃO/RUA FAUSTOLO

VALOR TOTAL DA OBRA: R\$ 1.988.645,57

VALOR SOLICITADO: R\$ 1.988.645,57

SITUAÇÃO: EM EXECUÇÃO

PROJETO BÁSICO:



FOTO DO LOCAL:



REFORMA E ACESSIBILIDADE EM PASSEIOS PÚBLICOS [MOB]:

OBJETO: CALÇADAS CONTEMPLADAS NO PLANO EMERGENCIAL DE CALÇADAS [MOB]

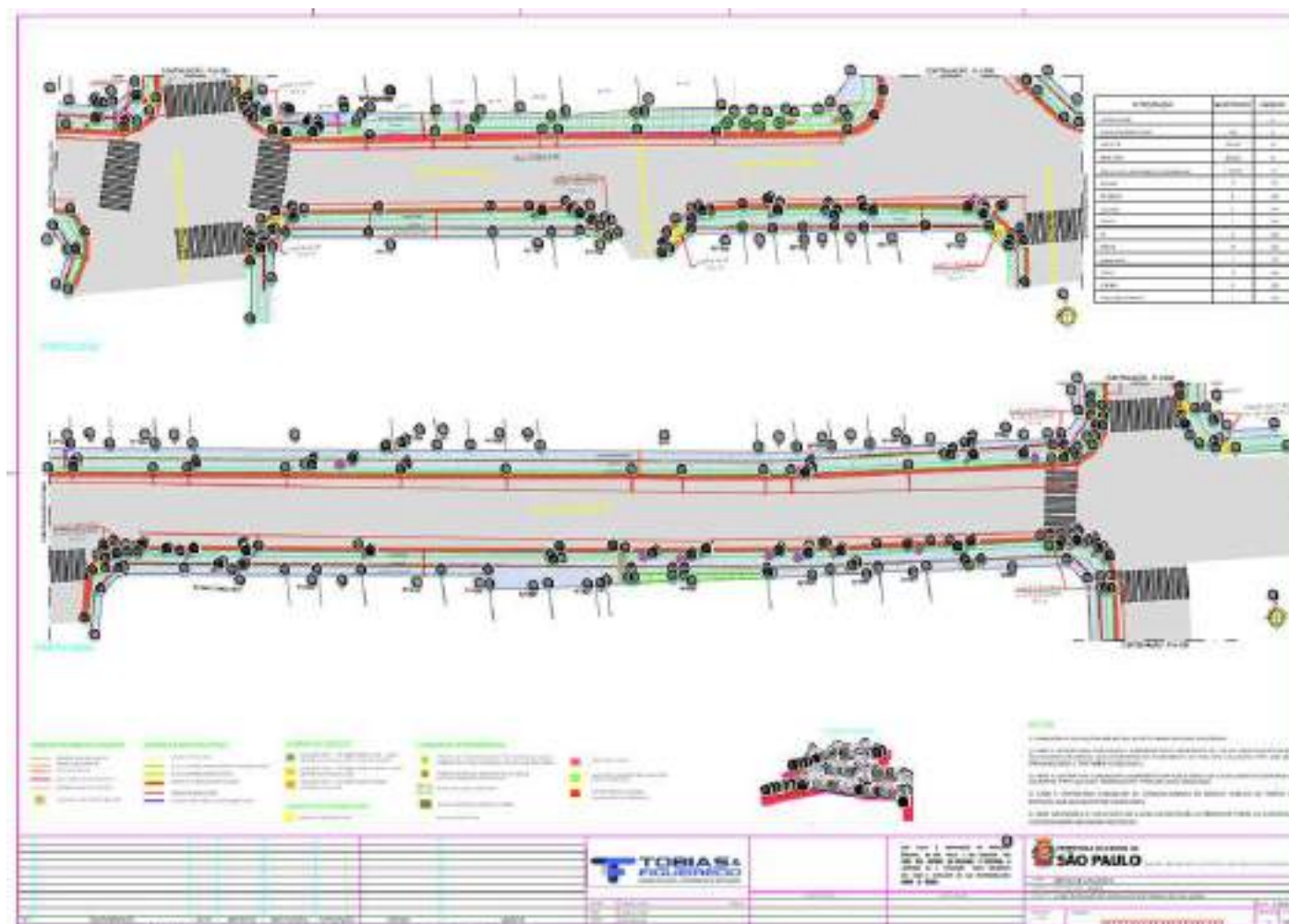
SUBPREFEITURA: PINHEIROS - CONTRATO 2

ENDEREÇO: AV. PADRE ANTÔNIO JOSÉ DOS SANTOS

VALOR TOTAL DA OBRA: R\$ 642.733,76

VALOR SOLICITADO: R\$ 642.733,76

SITUAÇÃO: EM EXECUÇÃO

PROJETO BÁSICO:



FOTO O LOCAL:



REFORMA E ACESSIBILIDADE EM PASSEIOS PÚBLICOS [MOB]:

OBJETO: CALÇADAS CONTEMPLADAS NO PLANO EMERGENCIAL DE CALÇADAS [MOB]

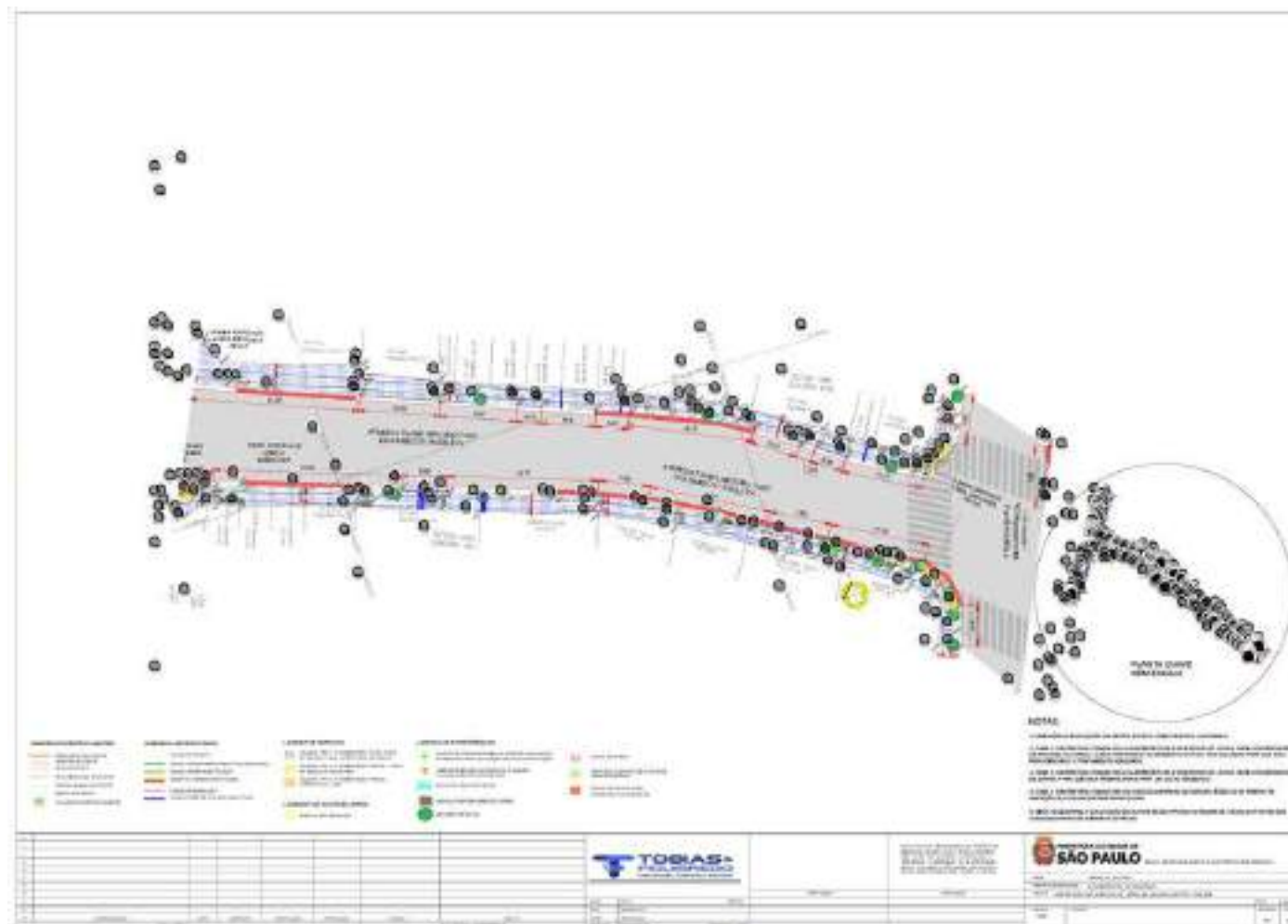
SUBPREFEITURA: CIDADE TIRADENTES - CONTRATO 6

ENDEREÇO: AV. DOS METALÚRGICOS

VALOR TOTAL DA OBRA: R\$ 365.690,70

VALOR SOLICITADO: R\$ 365.690,70

SITUAÇÃO: EM EXECUÇÃO

PROJETO BÁSICO:



FOTO DO LOCAL:



REFORMA E ACESSIBILIDADE EM PASSEIOS PÚBLICOS [MOB]:

OBJETO: CALÇADAS CONTEMPLADAS NO PLANO EMERGENCIAL DE CALÇADAS [MOB]

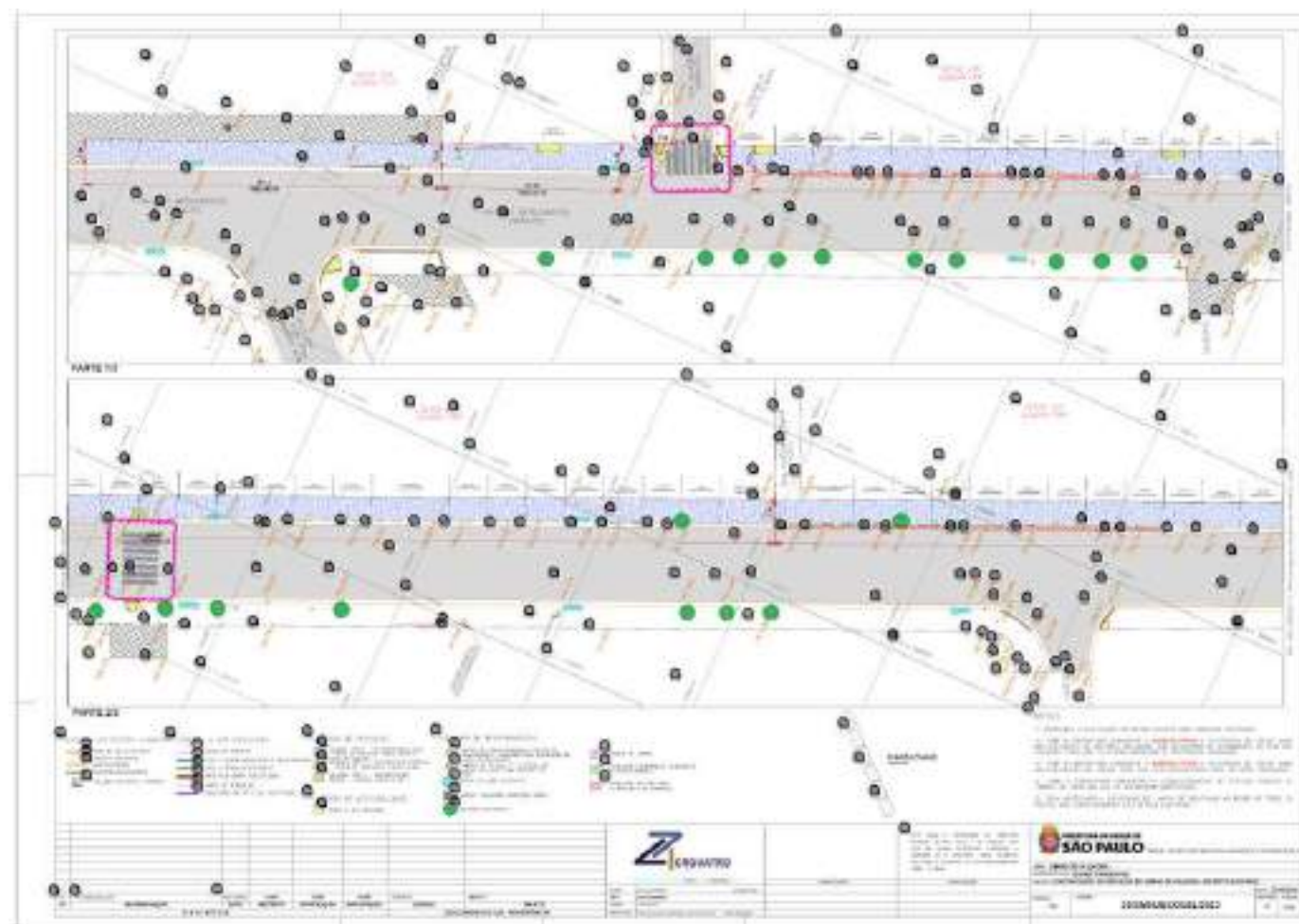
SUBPREFEITURA: SÃO MIGUEL PAULISTA - CONTRATO 3

ENDEREÇO: AV. MARECHAL TITO/AV. NORDESTINA/AV. PIRES DO RIO/AVENIDA ANTONIO BERNARDO SILVESTRE/RUA HENRIQUE DE PAULA FRANÇA

VALOR TOTAL DA OBRA: R\$ 7.196.536,28

VALOR SOLICITADO: R\$ 7.196.536,28

SITUAÇÃO: EM EXECUÇÃO

PROJETO BÁSICO:



FOTO EM EXECUÇÃO:



REFORMA E ACESSIBILIDADE EM PASSEIOS PÚBLICOS [MOB]:

OBJETO: CALÇADAS CONTEMPLADAS NO PLANO EMERGENCIAL DE CALÇADAS [MOB]

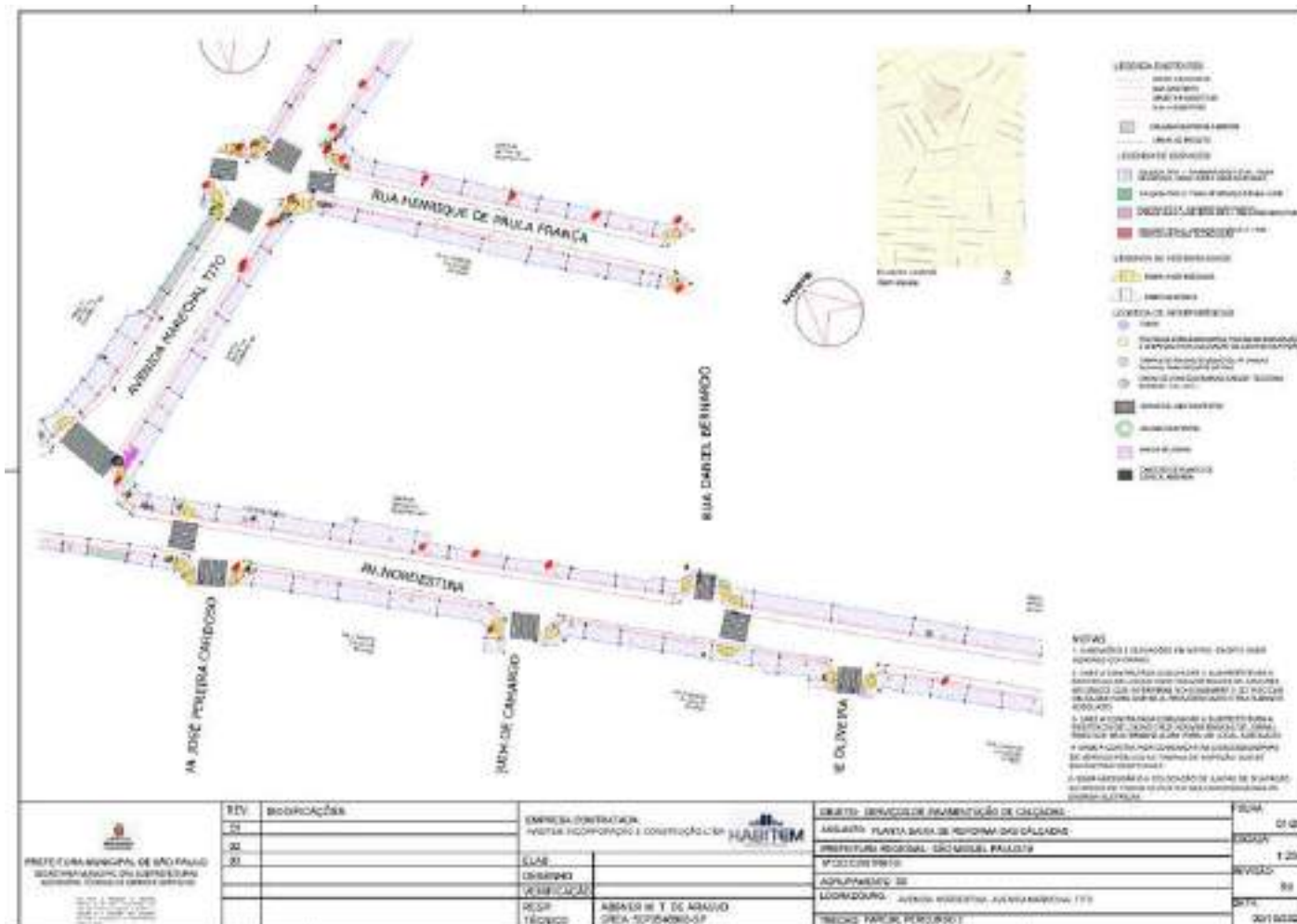
SUBPREFEITURA: DIVERSAS

ENDEREÇO: DIVERSOS ENDEREÇOS CONTEMPLANDO AS 32 SUBPREFEITURAS

VALOR TOTAL DA OBRA: R\$ 8.280.822,48

VALOR SOLICITADO: R\$ 8.280.822,48

SITUAÇÃO: EM EXECUÇÃO

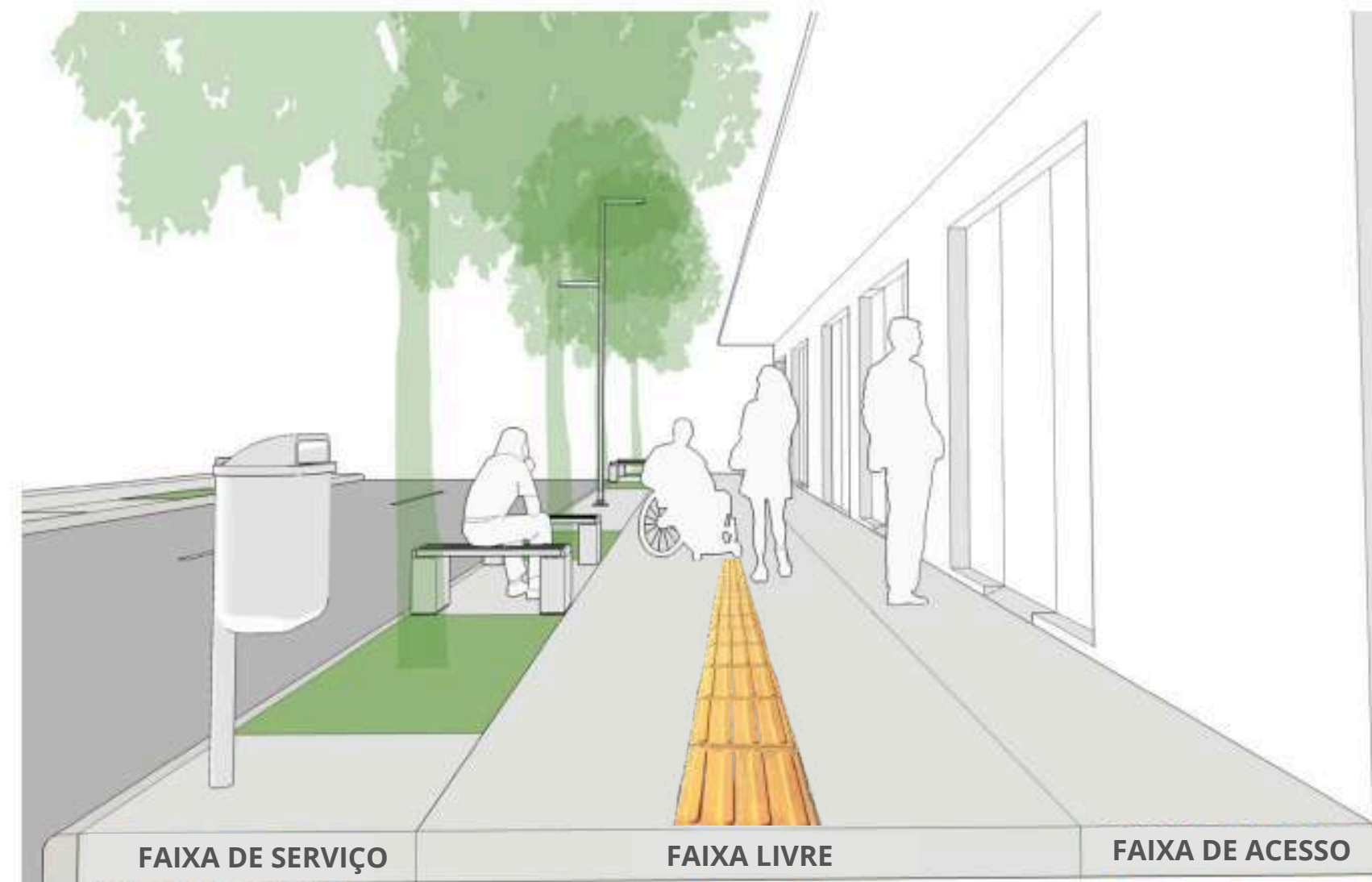

**PAVIMENTAÇÃO E RECAPEAMENTO DE VIAS (RECAPE)[MOB]:
META 34 DO PDM 2021/2024**

PAVIMENTAÇÃO E RECAPEAMENTO DE VIAS (RECAPE) [MOB]:

SUBPREFEITURA: ARICANDUVA FORMOSA

ENDEREÇO: R. REGO BARROS - TR. II (ENTRE AV. VEREADOR EMILIO MENEZINI ATÉ O FINAL DA VIA)

VALOR TOTAL DA OBRA: R\$ 5.406.505,55

VALOR SOLICITADO: R\$ 5.343.914,09

SITUAÇÃO: EM EXECUÇÃO

MACROAREA: MQU

MAPA DE LOCALIZAÇÃO:



FOTO EM EXECUÇÃO:



PAVIMENTAÇÃO E RECAPEAMENTO DE VIAS (RECAPE) [MOB]:

SUBPREFEITURA: LAPA

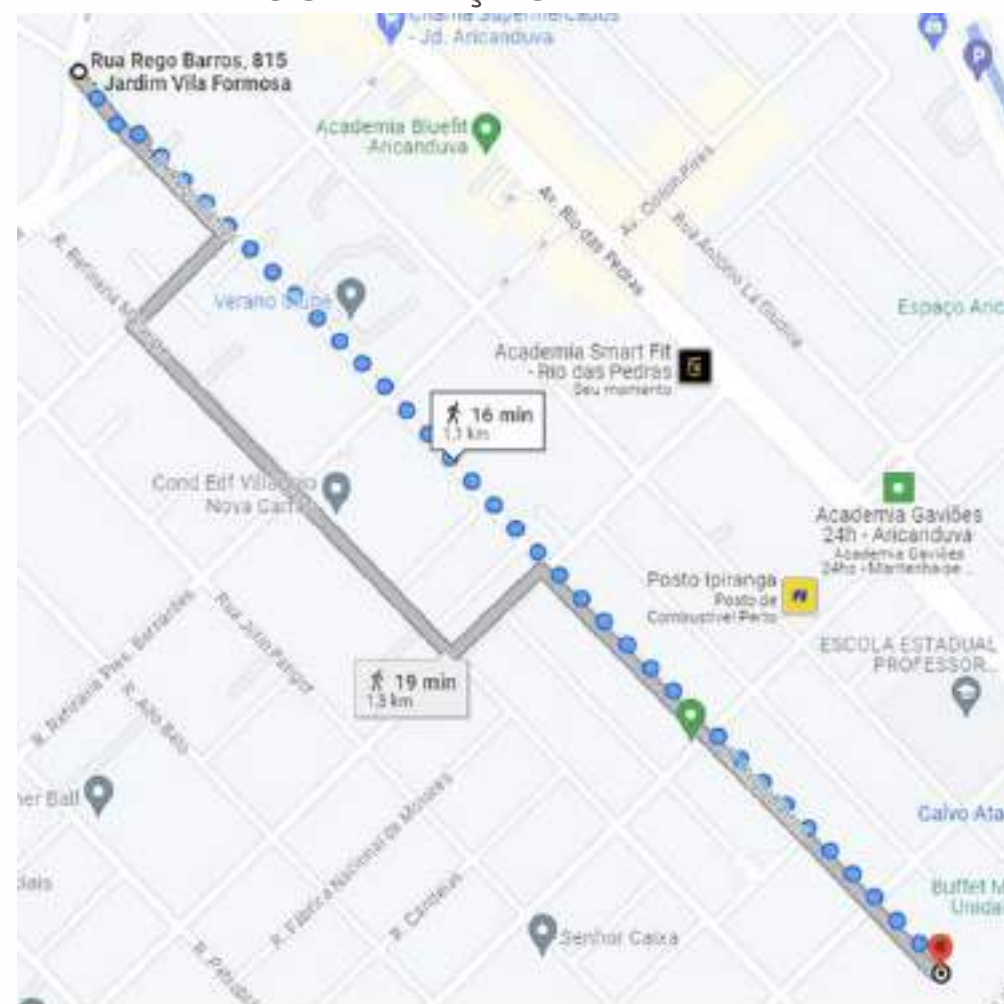
ENDEREÇO: AV. RICARDO MEDINA FILHO (ENTRE R. TONELERO E R. TITO)

VALOR TOTAL DA OBRA: R\$ 7.819.408,98

VALOR SOLICITADO: R\$ 7.754.284,55

SITUAÇÃO: EM EXECUÇÃO

MACROAREA: MUC

MAPA DE LOCALIZAÇÃO:



FOTO EM EXECUÇÃO:



PAVIMENTAÇÃO E RECAPEAMENTO DE VIAS (RECAPE) [MOB]:

SUBPREFEITURA: LAPA

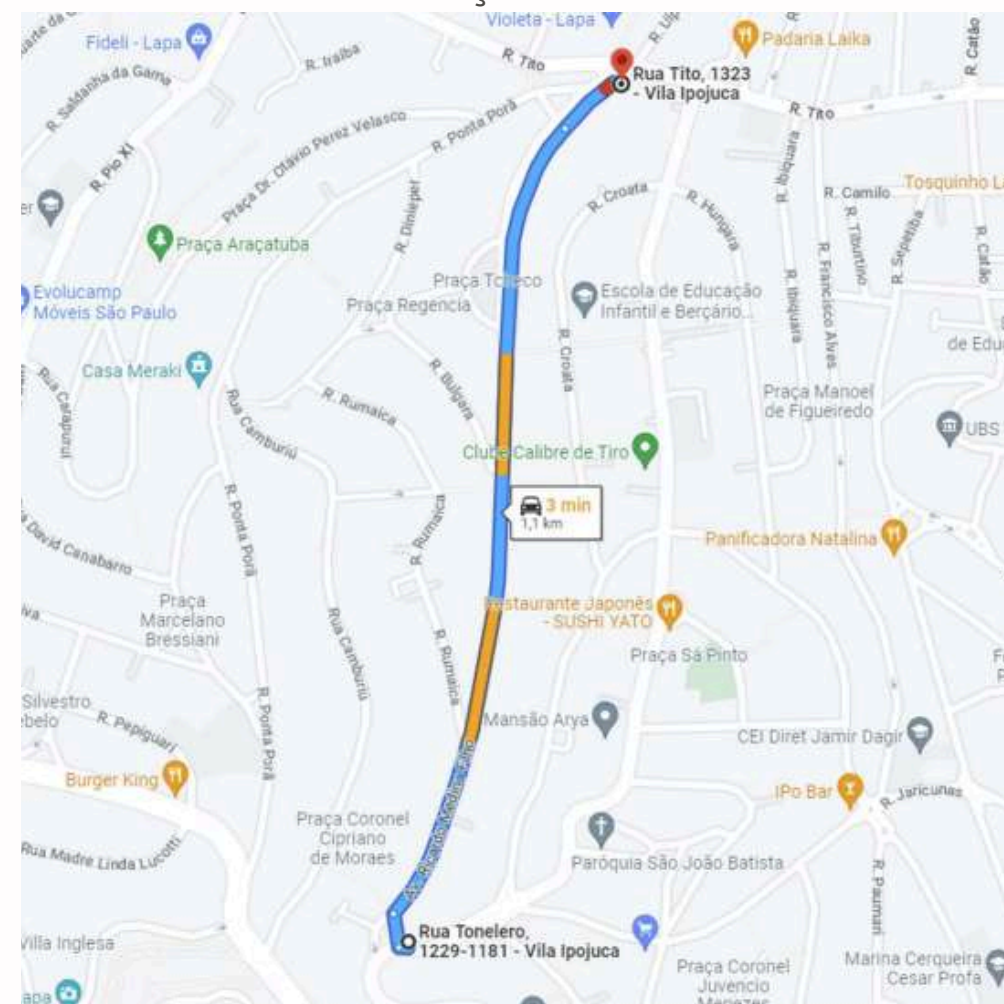
ENDEREÇO: R. MARSELHA (ENTRE AV. PRES. ALTINO E R. CATALUNHA)

VALOR TOTAL DA OBRA: R\$ 6.757.192,63

VALOR SOLICITADO: R\$ 6.683.806,71

SITUAÇÃO: EM EXECUÇÃO

MACROAREA: MQU

MAPA DE LOCALIZAÇÃO:



FOTO EM EXECUÇÃO:



PAVIMENTAÇÃO E RECAPEAMENTO DE VIAS (RECAPE) [MOB]:

SUBPREFEITURA: LAPA

ENDEREÇO: R. GUSTAV WILLI BORGHOFF (ENTRE AV. NICOLAS BOER E R. JORN. ALOYSIO BIONDI)

VALOR TOTAL DA OBRA: R\$ 6.603.959,35

VALOR SOLICITADO: R\$ 6.555.747,39

SITUAÇÃO: EM EXECUÇÃO

MACROAREA: MEM

MAPA DE LOCALIZAÇÃO:



FOTO EM EXECUÇÃO:



PAVIMENTAÇÃO E RECAPEAMENTO DE VIAS (RECAPE) [MOB]:

SUBPREFEITURA: LAPA

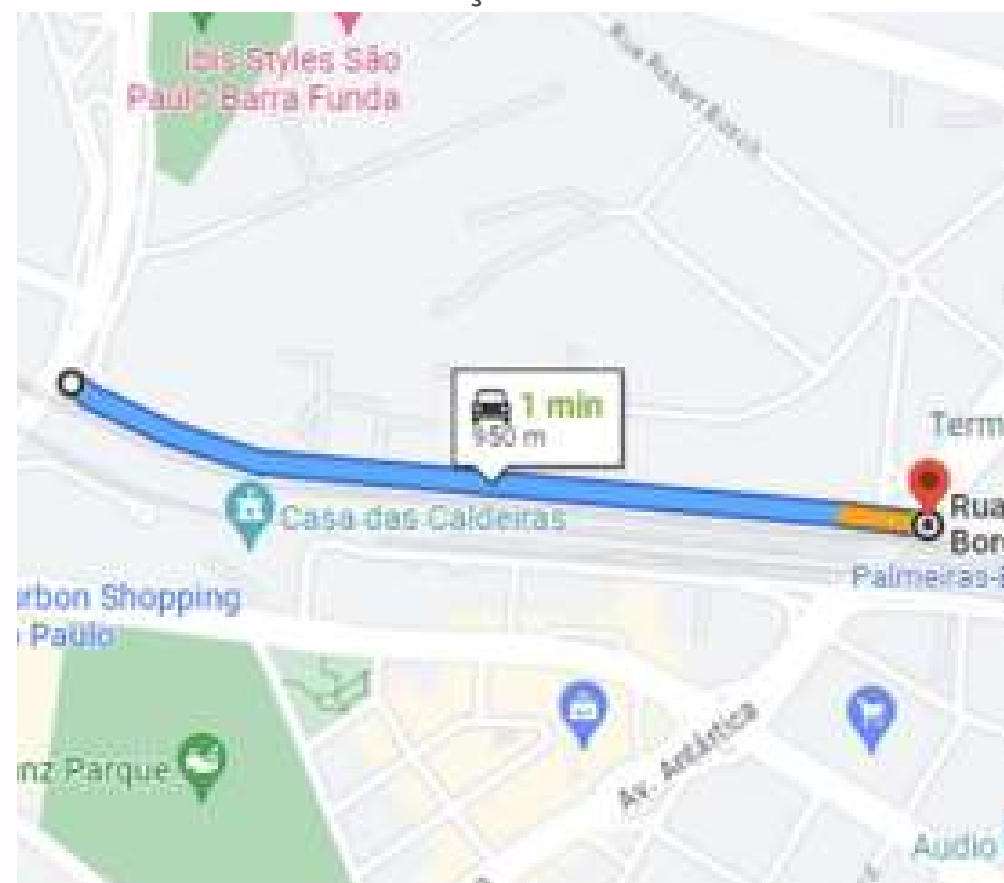
ENDEREÇO: R. DR. MIRANDA DE AZEVEDO (ENTRE R. CORIOLANO E R. JOÃO JABOTAM)

VALOR TOTAL DA OBRA: R\$ 6.434.497,02

VALOR SOLICITADO: R\$ 6.359.485,75

SITUAÇÃO: EM EXECUÇÃO

MACROAREA: MUC

MAPA DE LOCALIZAÇÃO:



FOTO EM EXECUÇÃO:



PAVIMENTAÇÃO E RECAPEAMENTO DE VIAS (RECAPE) [MOB]:

SUBPREFEITURA: LAPA

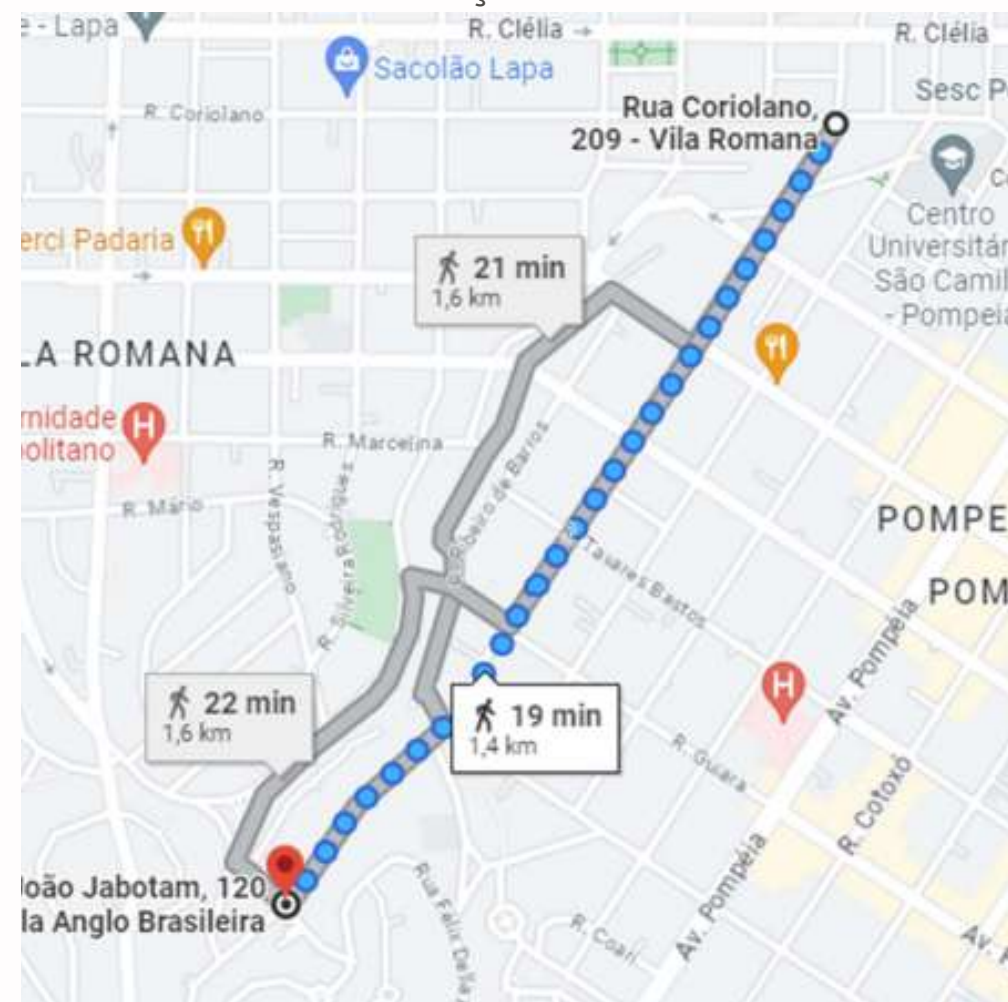
ENDEREÇO: R. BARTOLOMEU PAES (ENTRE R. CONSE. RIBAS E AV. RAIMUNDO PEREIRA DE MAGALHÃES)

VALOR TOTAL DA OBRA: R\$ 4.798.757,18

VALOR SOLICITADO: R\$ 4.749.089,59

SITUAÇÃO: EM EXECUÇÃO

MACROAREA: MEM

MAPA DE LOCALIZAÇÃO:



FOTO EM EXECUÇÃO:



PAVIMENTAÇÃO E RECAPEAMENTO DE VIAS (RECAPE) [MOB]:

SUBPREFEITURA: LAPA

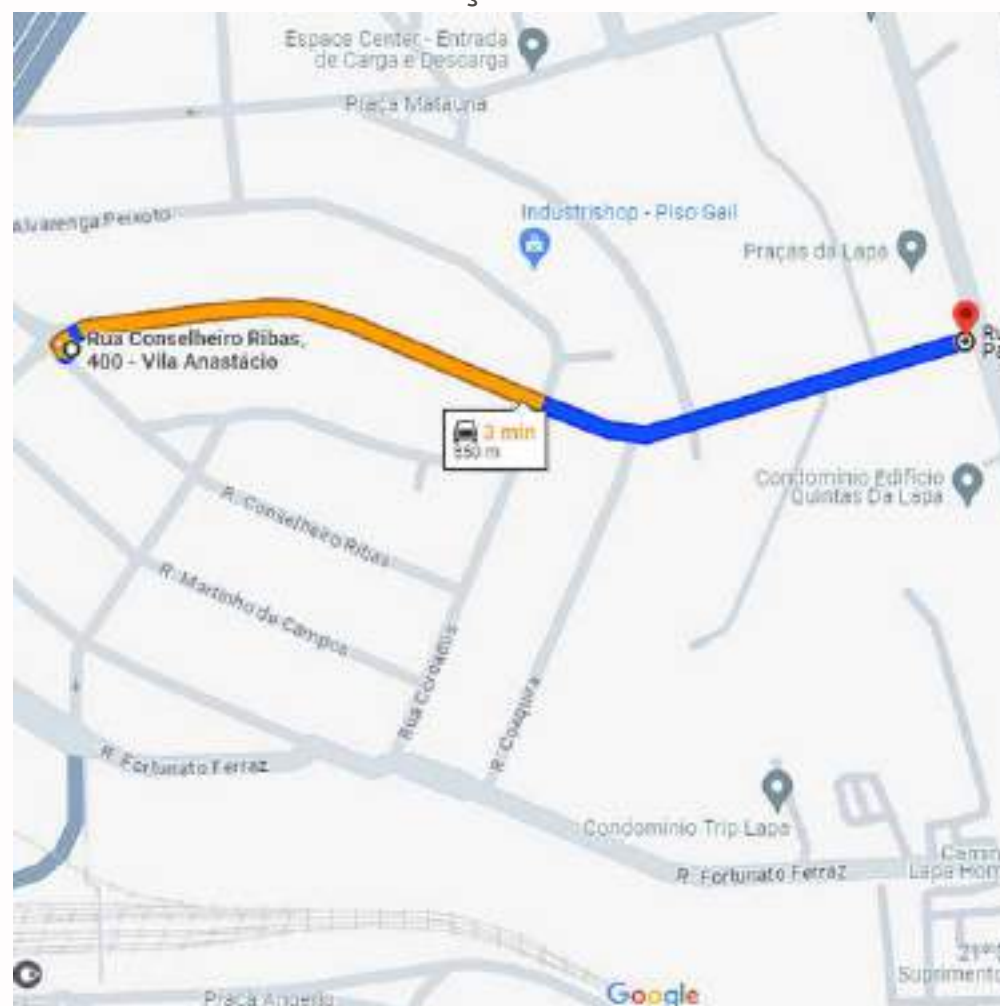
ENDEREÇO: R. PAÚVA(ENTRE R. CUSTÓDIO SERRÃO E AV. CÂNDIDO PORTINARI)

VALOR TOTAL DA OBRA: R\$ 4.424.526,83

VALOR SOLICITADO: R\$ 4.376.227,59

SITUAÇÃO: EM EXECUÇÃO

MACROAREA: MQU

MAPA DE LOCALIZAÇÃO:



FOTO EM EXECUÇÃO:



PAVIMENTAÇÃO E RECAPEAMENTO DE VIAS (RECAPE) [MOB]:

SUBPREFEITURA: PINHEIROS

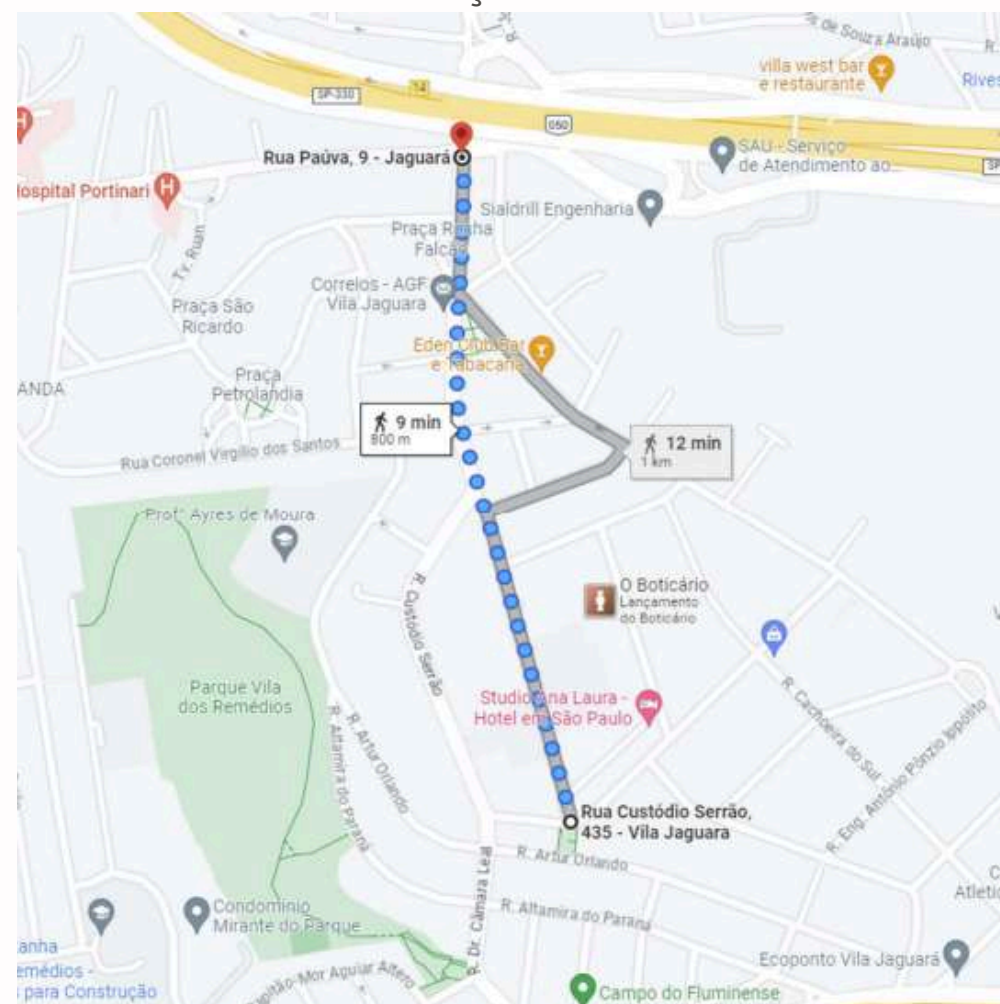
ENDEREÇO: R. JOÃO MOURA(ENTRE R. MARINHO FALCÃO/ R. HEITOR PENTEADO E R. ATLÂNTICA)

VALOR TOTAL DA OBRA: R\$ 8.382.910,07

VALOR SOLICITADO: R\$ 8.252.415,26

SITUAÇÃO: EM EXECUÇÃO

MACROAREA: MUC

MAPA DE LOCALIZAÇÃO:



FOTO EM EXECUÇÃO:

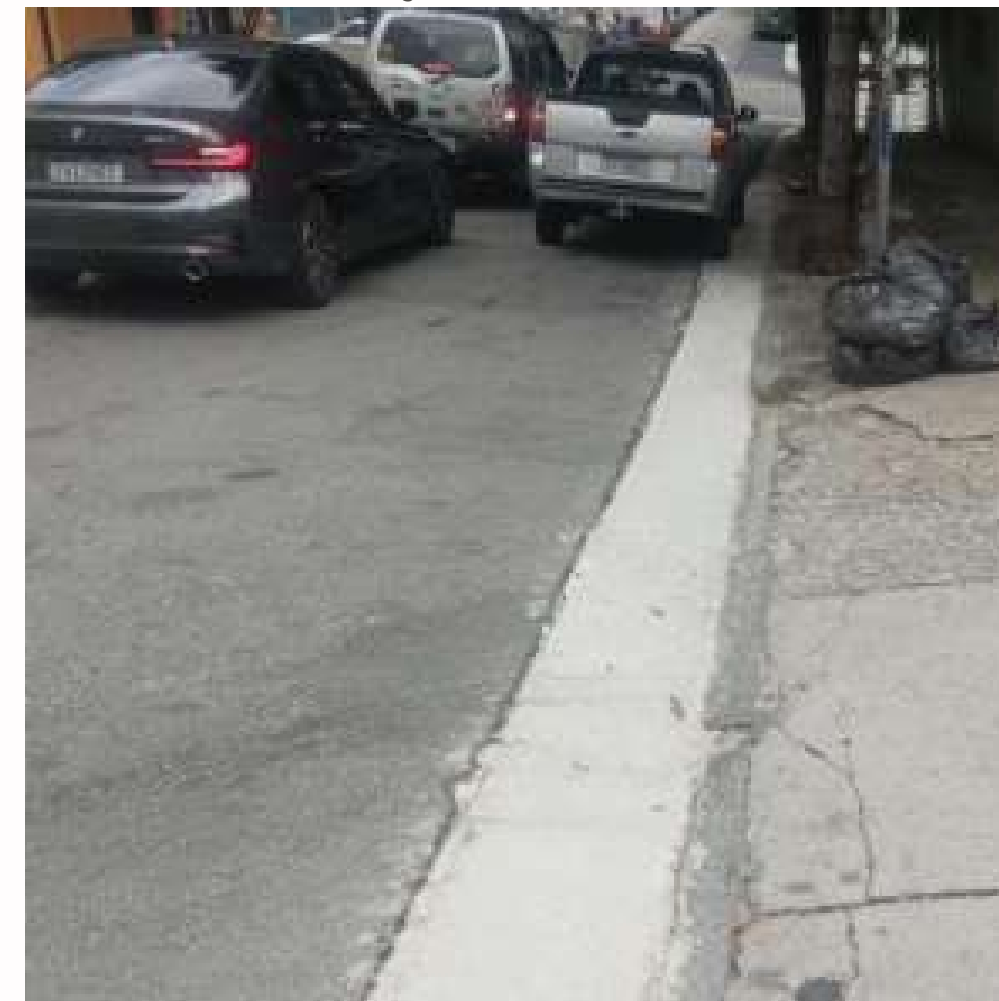

PAVIMENTAÇÃO E RECAPEAMENTO DE VIAS (RECAPE) [MOB]:

SUBPREFEITURA: PINHEIROS

ENDEREÇO: R. GUARAIÚVA(ENTRE AV. JORN. ROBERTO MARINHO E AV. DOS BANDEIRANTES)

VALOR TOTAL DA OBRA: R\$ 6.600.123,14

VALOR SOLICITADO: R\$ 6.544.373,24

SITUAÇÃO: EM EXECUÇÃO

MACROAREA: MUC/MEM

MAPA DE LOCALIZAÇÃO:



FOTO EM EXECUÇÃO:



PAVIMENTAÇÃO E RECAPEAMENTO DE VIAS (RECAPE) [MOB]:

SUBPREFEITURA: PINHEIROS

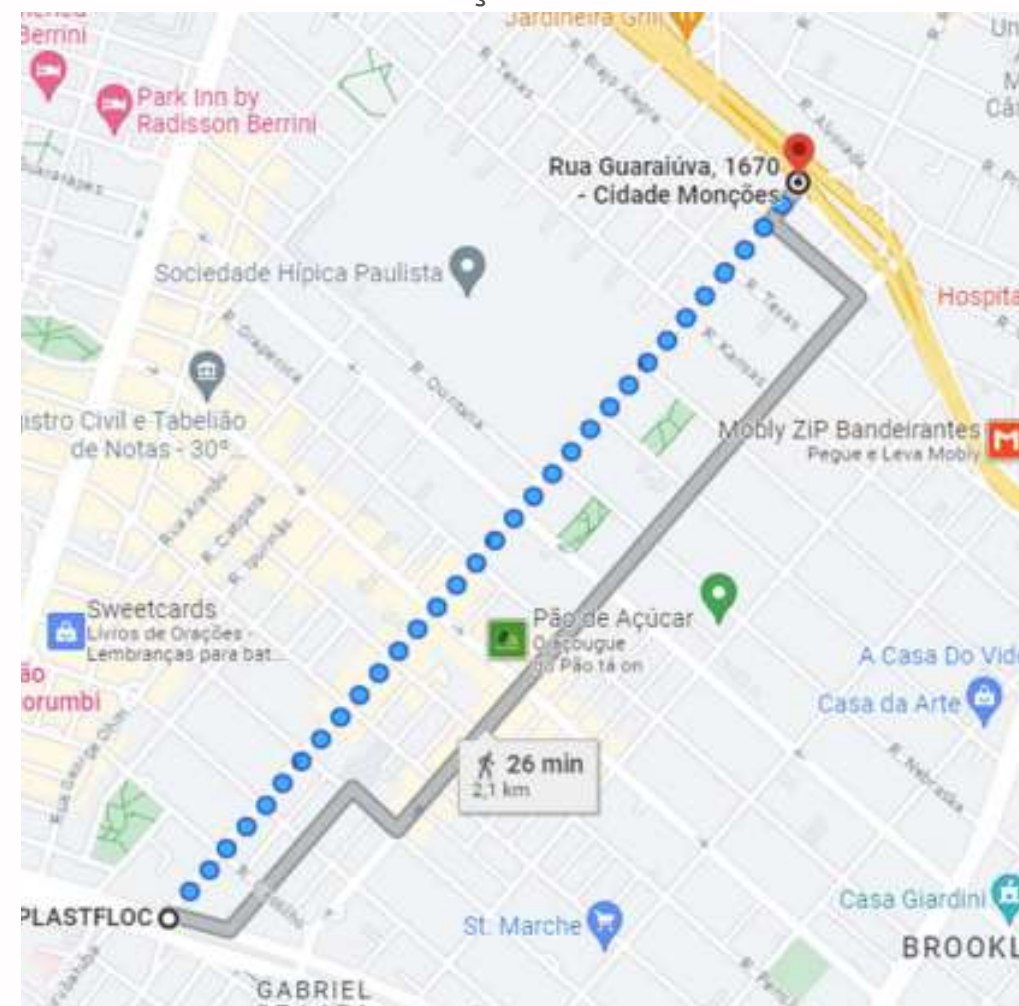
ENDEREÇO: R. PROFA. VAHIA DE ABREU (ENTRE AV. SANTO AMARO E R. NOVA CIDADE)

VALOR TOTAL DA OBRA: R\$ 3.254.129,41

VALOR SOLICITADO: R\$ 3.224.946,58

SITUAÇÃO: EM EXECUÇÃO

MACROAREA: MEM

MAPA DE LOCALIZAÇÃO:



FOTO EM EXECUÇÃO:



PAVIMENTAÇÃO E RECAPEAMENTO DE VIAS (RECAPE) [MOB]:

SUBPREFEITURA: PIRITUBA - JARAGUÁ

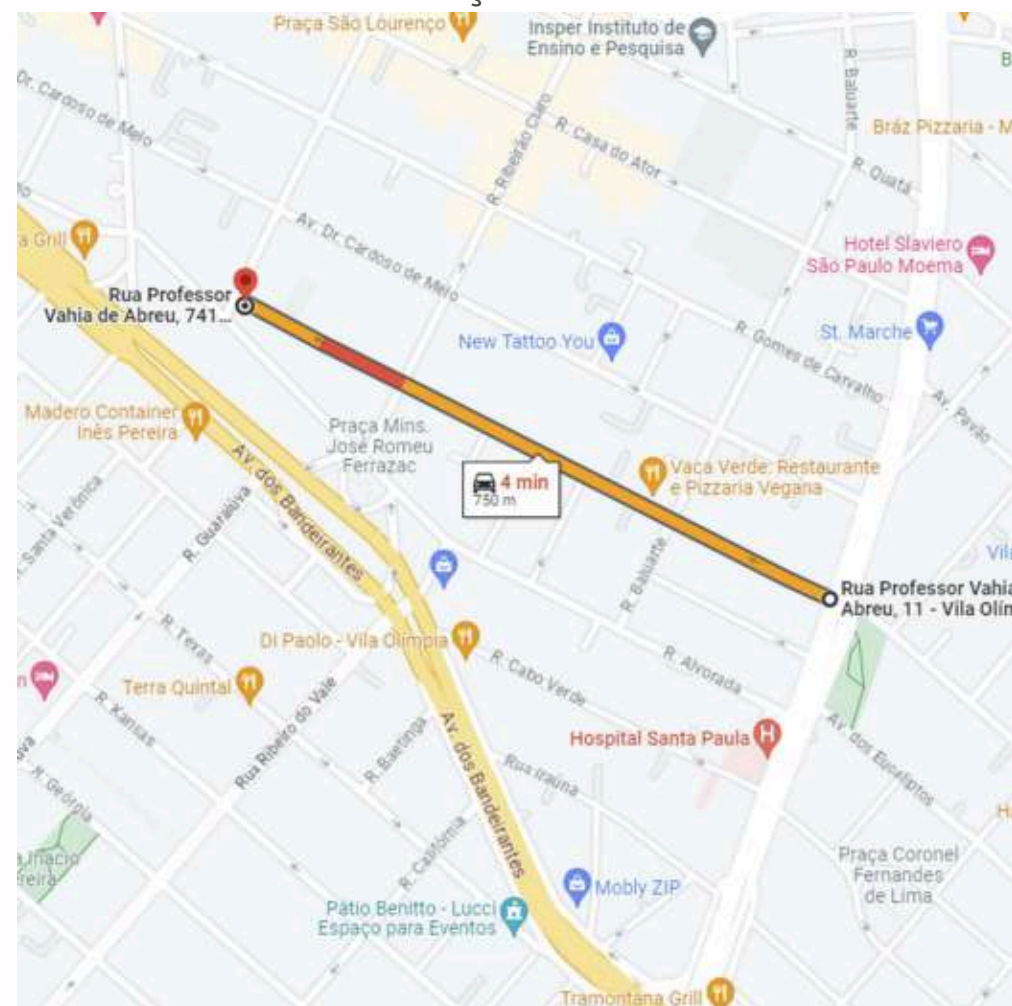
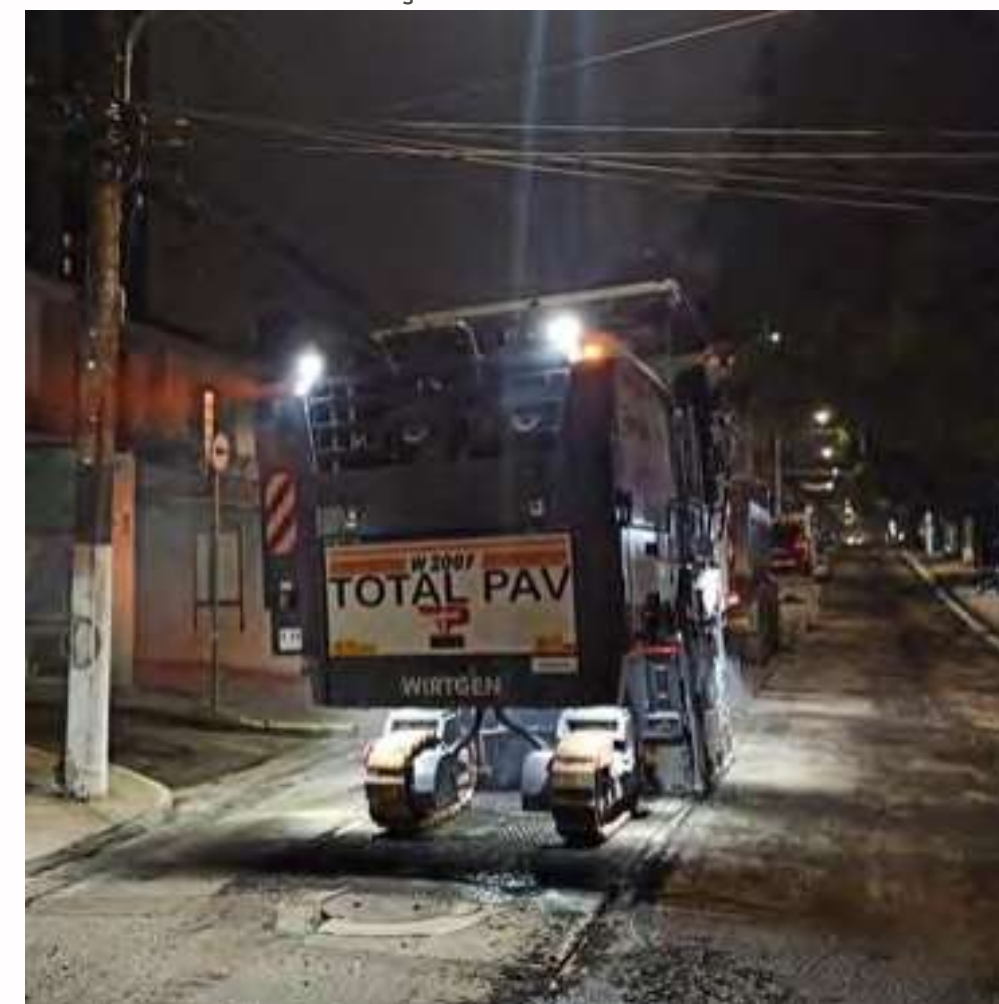
ENDEREÇO: R. ADEMAR MARTINS DE FREITAS (ENTRE R. PE. AIBAL DIFRÂNCIA E AV. ELISIO CORDEIRO DE SIQUEIRA)

VALOR TOTAL DA OBRA: R\$ 1.022.243,62

VALOR SOLICITADO: R\$ 309.987,00

SITUAÇÃO: EM EXECUÇÃO

MACROAREA:MQU

MAPA DE LOCALIZAÇÃO:



FOTO EM EXECUÇÃO:



PAVIMENTAÇÃO E RECAPEAMENTO DE VIAS (RECAPE) [MOB]:

SUBPREFEITURA: DIVERSAS

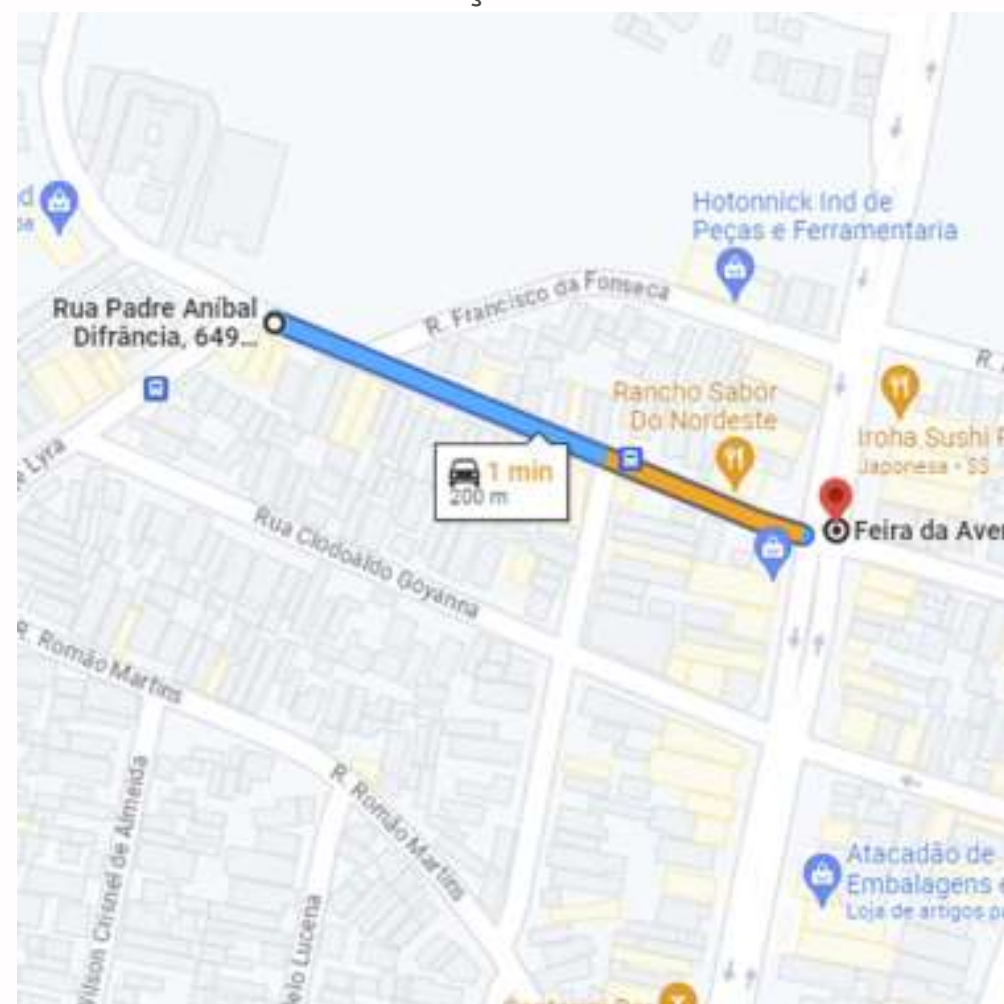
ENDEREÇO: DIVERSOS ENDEREÇOS CONTEMPLANDO AS 32 SUBPREFEITURAS

VALOR SOLICITADO: R\$ 1.000,00

SITUAÇÃO: A CONTRATAR



**PAVIMENTAÇÃO E RECAPEAMENTO DE VIAS (RECAPE)[LIVRE]:
META 34 DO PDM 2021/2024**

PAVIMENTAÇÃO E RECAPEAMENTO DE VIAS (RECAPE) [LIVRE]:

SUBPREFEITURA: BUTANTÃ

ENDEREÇO: AV. PROF. FRANCISCO MORATO - TR. I (AMBOS OS SENTIDOS) (ENTRE R. JOAQUIM GALVÃO E AV. LINEU DE PAULA MACHADO)

VALOR TOTAL DA OBRA: R\$ 18.108.527,83

VALOR SOLICITADO: R\$ 17.858.624,85

SITUAÇÃO: EM EXECUÇÃO

MACROAREA: MUC/MQU

MAPA DE LOCALIZAÇÃO:



FOTO EM EXECUÇÃO:



PAVIMENTAÇÃO E RECAPEAMENTO DE VIAS (RECAPE) [LIVRE]:

SUBPREFEITURA: BUTANTÃ

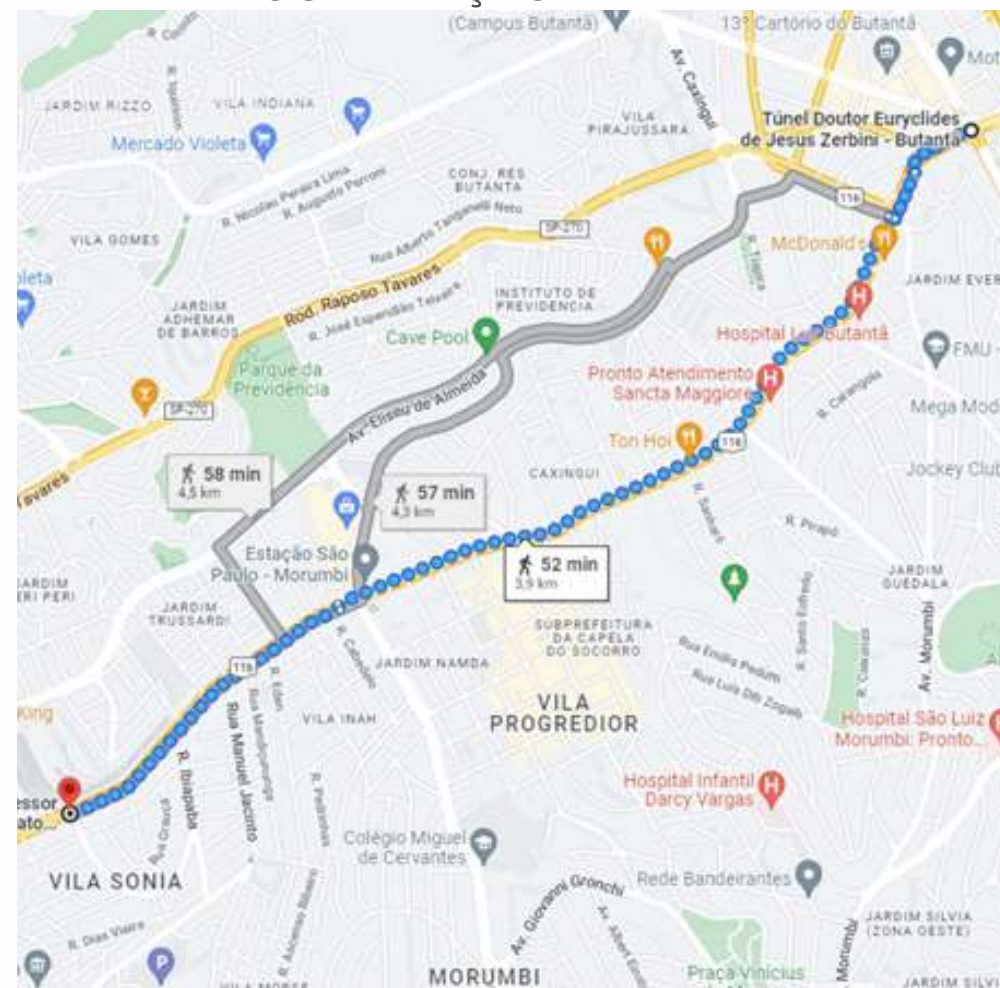
ENDEREÇO: AV. PROF. FRANCISCO MORATO (AMBOS OS SENTIDOS) – TR. II (ENTRE R. ENG. JOSÉ VALTER SENG E R. JOSÉ FÉLIX)

VALOR TOTAL DA OBRA: R\$ 12.019.990,65

VALOR SOLICITADO: R\$ 11.852.423,68

SITUAÇÃO: EM EXECUÇÃO

MACROAREA: MUC/MQU

MAPA DE LOCALIZAÇÃO:



FOTO EM EXECUÇÃO:



PAVIMENTAÇÃO E RECAPEAMENTO DE VIAS (RECAPE) [LIVRE]:

SUBPREFEITURA: BUTANTÃ

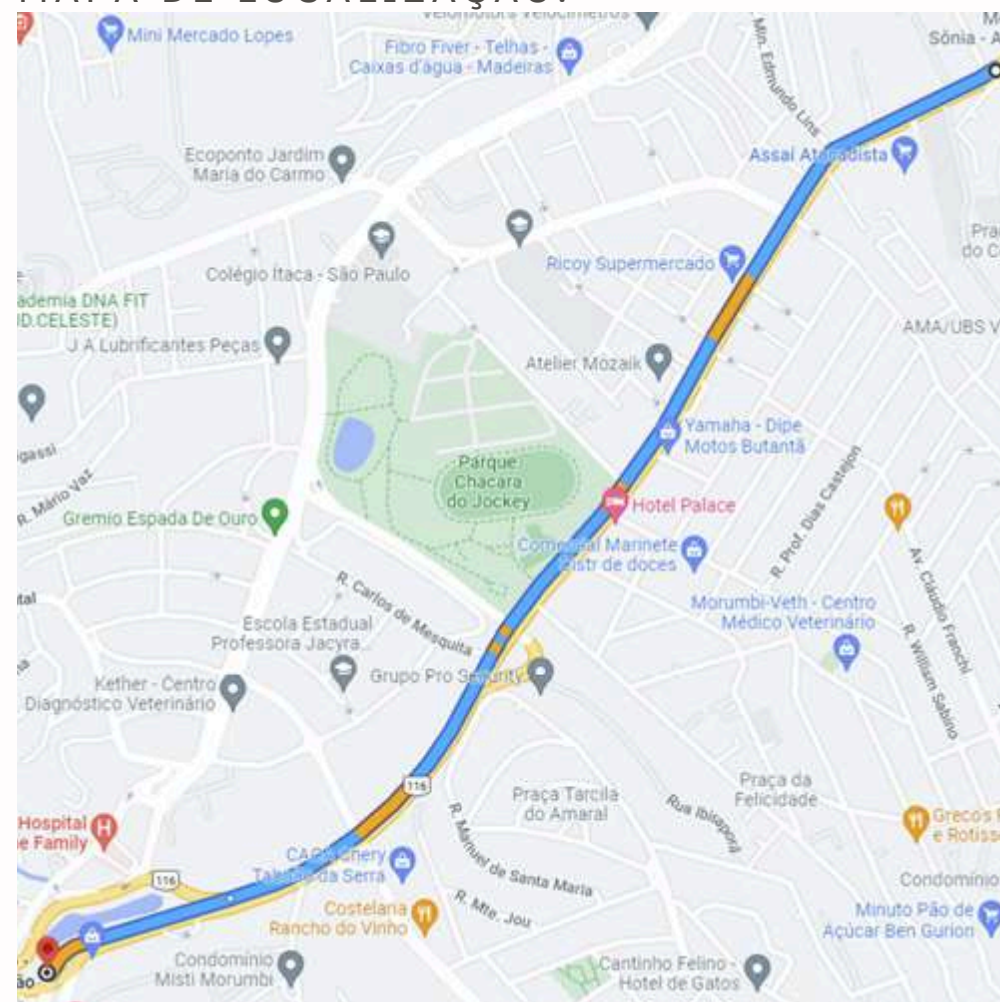
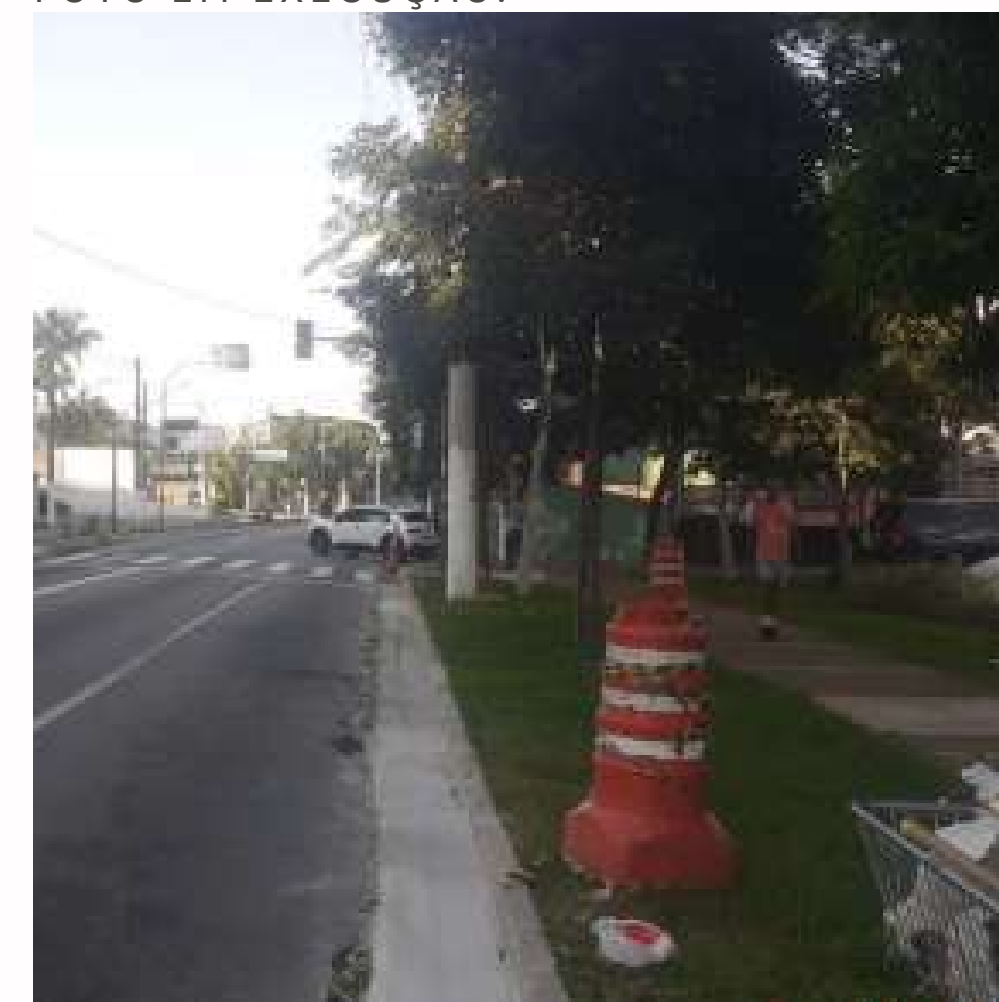
ENDEREÇO: AV. DOS TAJURÁS (ENTRE R. ENG. OSCAR AMERICANO E PTE. CIDADE JARDIM)

VALOR TOTAL DA OBRA: R\$ 4.487.584,18

VALOR SOLICITADO: R\$ 4.449.915,45

SITUAÇÃO: EM EXECUÇÃO

MACROAREA: MUC

MAPA DE LOCALIZAÇÃO:



FOTO EM EXECUÇÃO:



PAVIMENTAÇÃO E RECAPEAMENTO DE VIAS (RECAPE) [LIVRE]:

SUBPREFEITURA: CAPELA DO SOCORRO

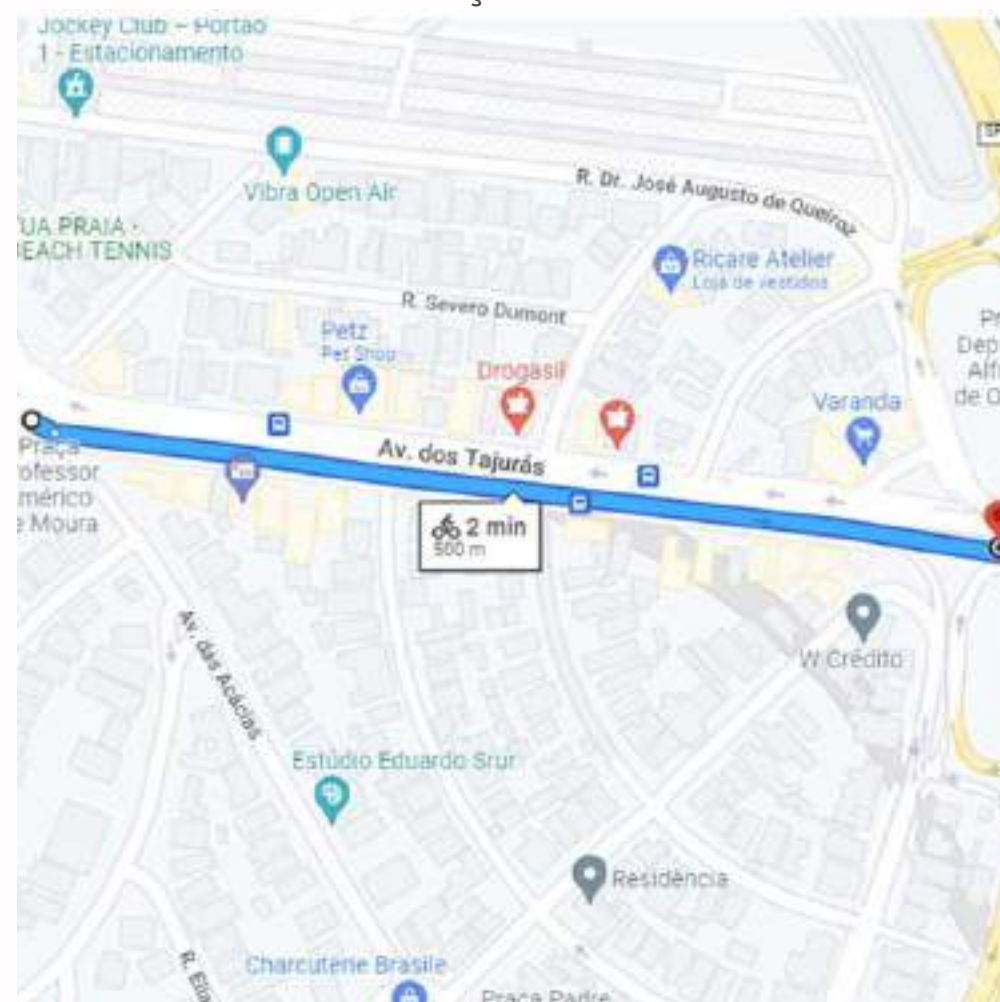
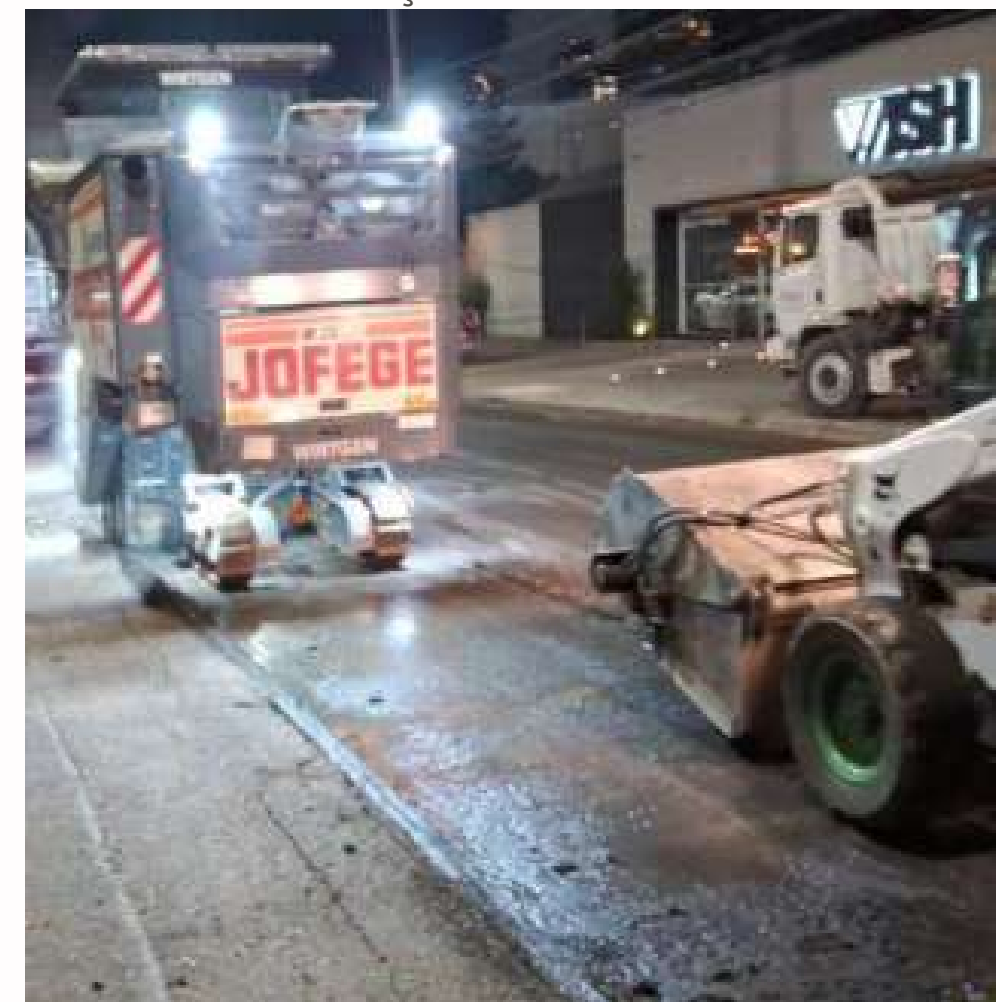
ENDEREÇO: AV. MANUEL ALVES SOARES (ENTRE AV. PRES. JOÃO GOULART E AV. IRMÃ DULCE)

VALOR TOTAL DA OBRA: R\$ 8.541.309,29

VALOR SOLICITADO: R\$ 7.970.529,92

SITUAÇÃO: EM EXECUÇÃO

MACROAREA: MUQUA

MAPA DE LOCALIZAÇÃO:



FOTO EM EXECUÇÃO:



PAVIMENTAÇÃO E RECAPEAMENTO DE VIAS (RECAPE) [LIVRE]:

SUBPREFEITURA: MOOCA

ENDEREÇO: R. PARAÍBA (ENTRE R. MARIA MARCOLINA E R. MENDES JÚNIOR)

VALOR TOTAL DA OBRA: R\$ 1.636.151,98

VALOR SOLICITADO: R\$ 1.377.701,14

SITUAÇÃO: EM EXECUÇÃO

MACROAREA: MEM

MAPA DE LOCALIZAÇÃO:



FOTO EM EXECUÇÃO:



PAVIMENTAÇÃO E RECAPEAMENTO DE VIAS (RECAPE) [LIVRE]:

SUBPREFEITURA: MOOCA

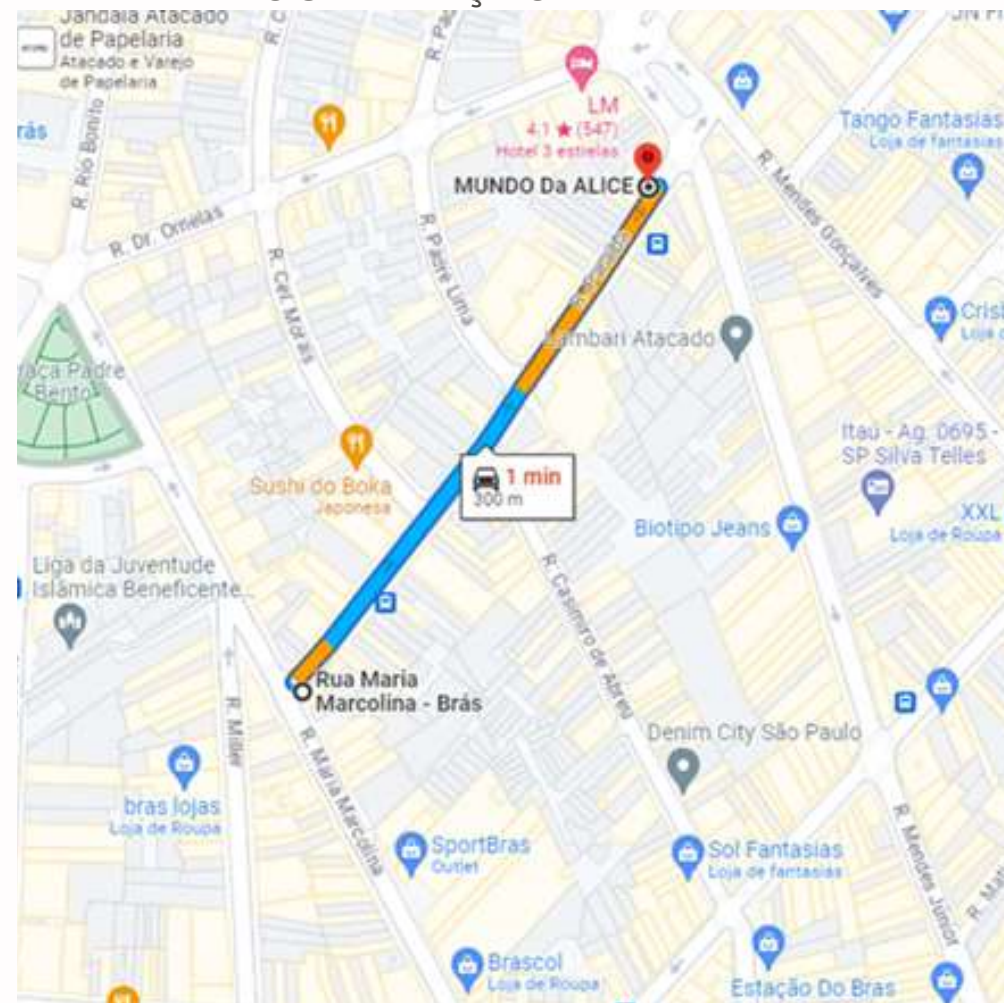
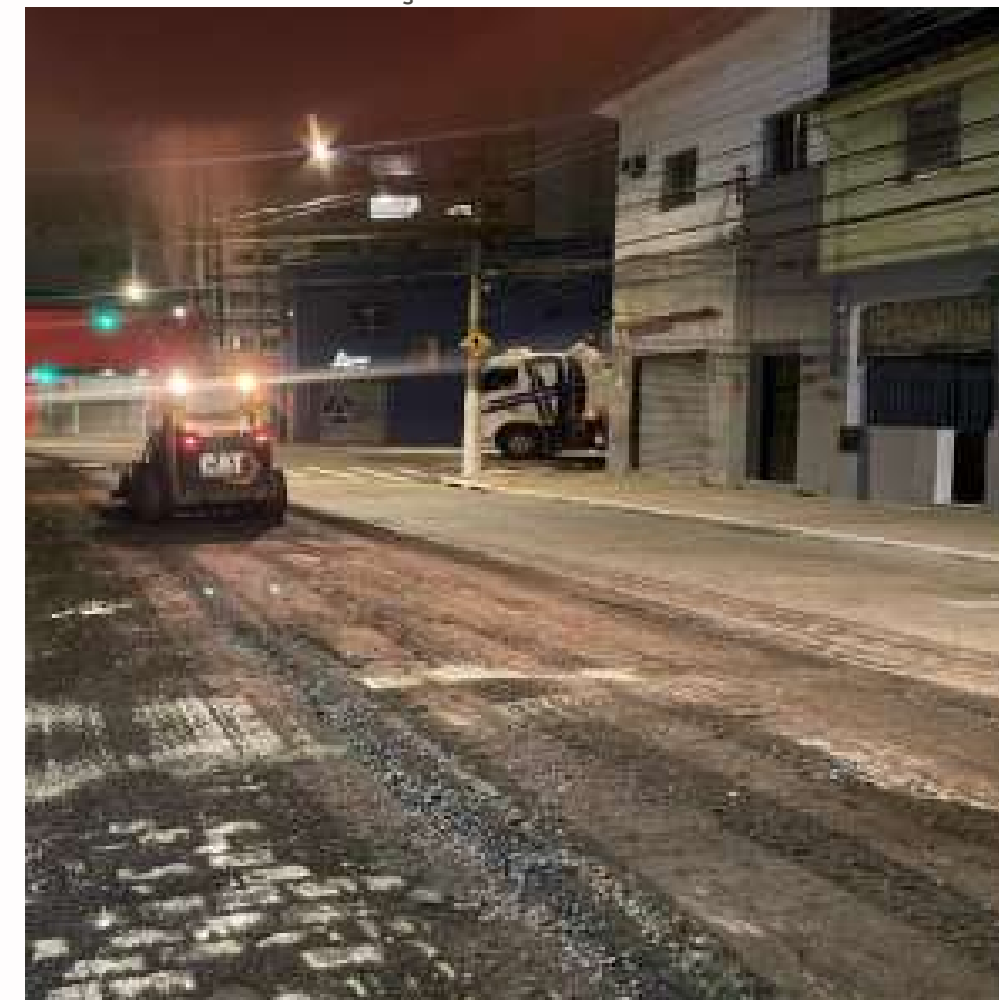
ENDEREÇO: R. JABOTICABAL (ENTRE R. TERESINA E R. CORUMBAÍBA)

VALOR TOTAL DA OBRA: R\$ 8.013.005,27

VALOR SOLICITADO: R\$ 2.685.434,7

SITUAÇÃO: EM EXECUÇÃO

MACROAREA: MQU

MAPA DE LOCALIZAÇÃO:



FOTO EM EXECUÇÃO:



PAVIMENTAÇÃO E RECAPEAMENTO DE VIAS (RECAPE) [LIVRE]:

SUBPREFEITURA: SÃO MIGUEL PAULISTA

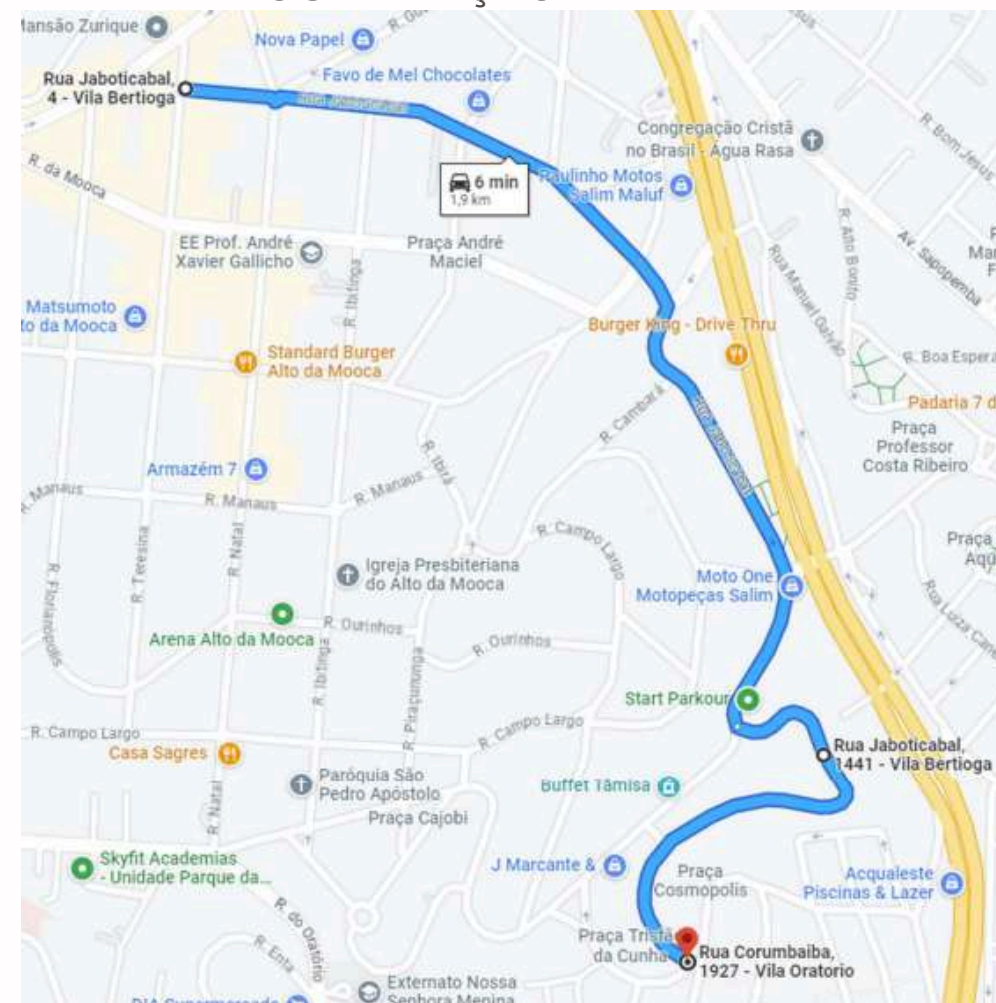
ENDEREÇO: AV. MAL. TITO – TR. I (ENTRE PÇA. PE. ALEIXO MONTEIRO MAFRA E PASSAGEM SOBRE RIO ITAQUERA)

VALOR TOTAL DA OBRA: R\$ 9.431.203,36

VALOR SOLICITADO: R\$ 8.779.412,49

SITUAÇÃO: EM EXECUÇÃO

MACROAREA: MEM

MAPA DE LOCALIZAÇÃO:



FOTO EM EXECUÇÃO:



PAVIMENTAÇÃO E RECAPEAMENTO DE VIAS (RECAPE) [LIVRE]:

SUBPREFEITURA: PENHA

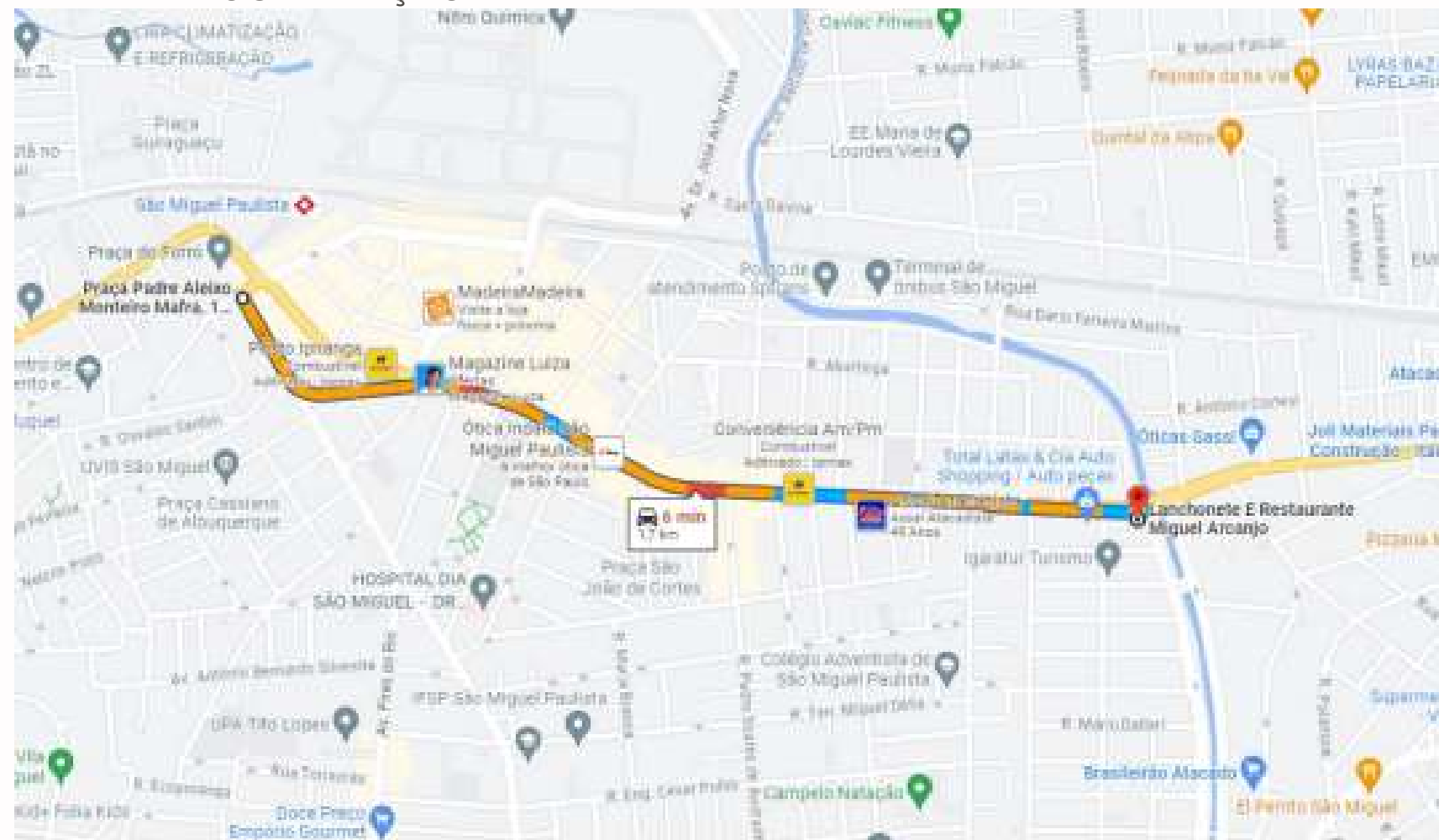
ENDEREÇO: R. PASTORIL DE ITAPETINGA (R. CAMALAUÍ E R. UNIFLOR)

VALOR TOTAL DA OBRA: R\$ 3.033.832,89

VALOR SOLICITADO: R\$ 2.700.637,07

SITUAÇÃO: EM EXECUÇÃO

MACROAREA: MEM

MAPA DE LOCALIZAÇÃO:



FOTO EM EXECUÇÃO:



PAVIMENTAÇÃO E RECAPEAMENTO DE VIAS (RECAPE) [LIVRE]:

SUBPREFEITURA: PINHEIROS

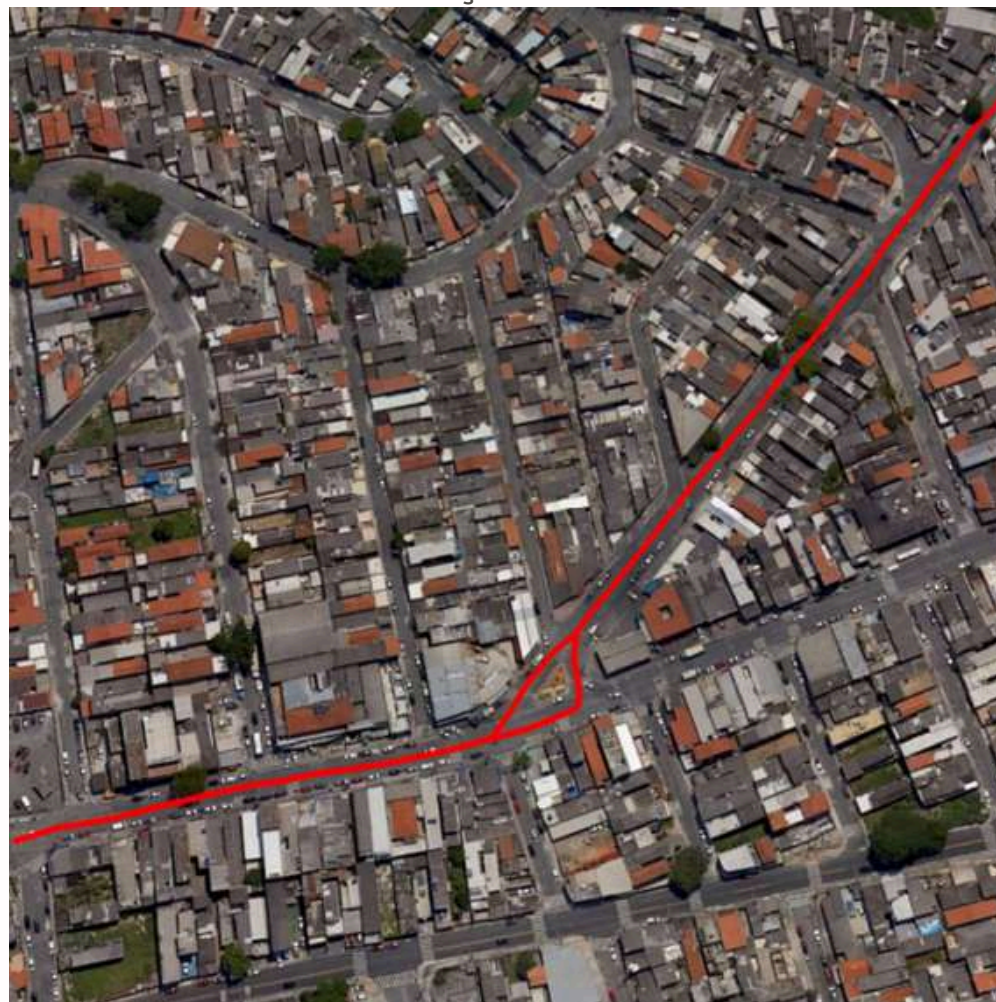
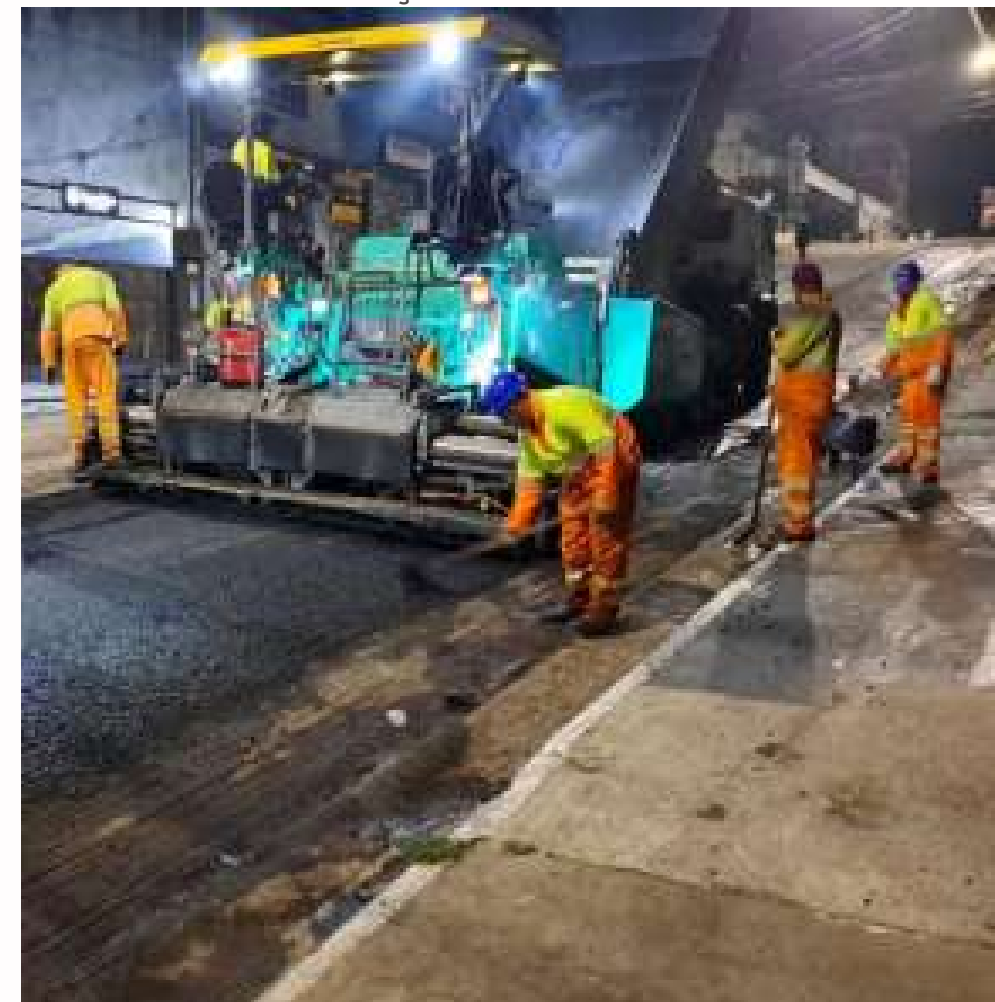
ENDEREÇO: R. GUARARAPES (ENTRE AV. SANTO AMARO E AV. DAS NAÇÕES UNIDAS)

VALOR TOTAL DA OBRA: R\$ 9.367.906,18

VALOR SOLICITADO: R\$ 9.294.132,73

SITUAÇÃO: EM EXECUÇÃO

MACROAREA: MEM/MUC

MAPA DE LOCALIZAÇÃO:



FOTO EM EXECUÇÃO:



PAVIMENTAÇÃO E RECAPEAMENTO DE VIAS (RECAPE) [LIVRE]:

SUBPREFEITURA: PINHEIROS

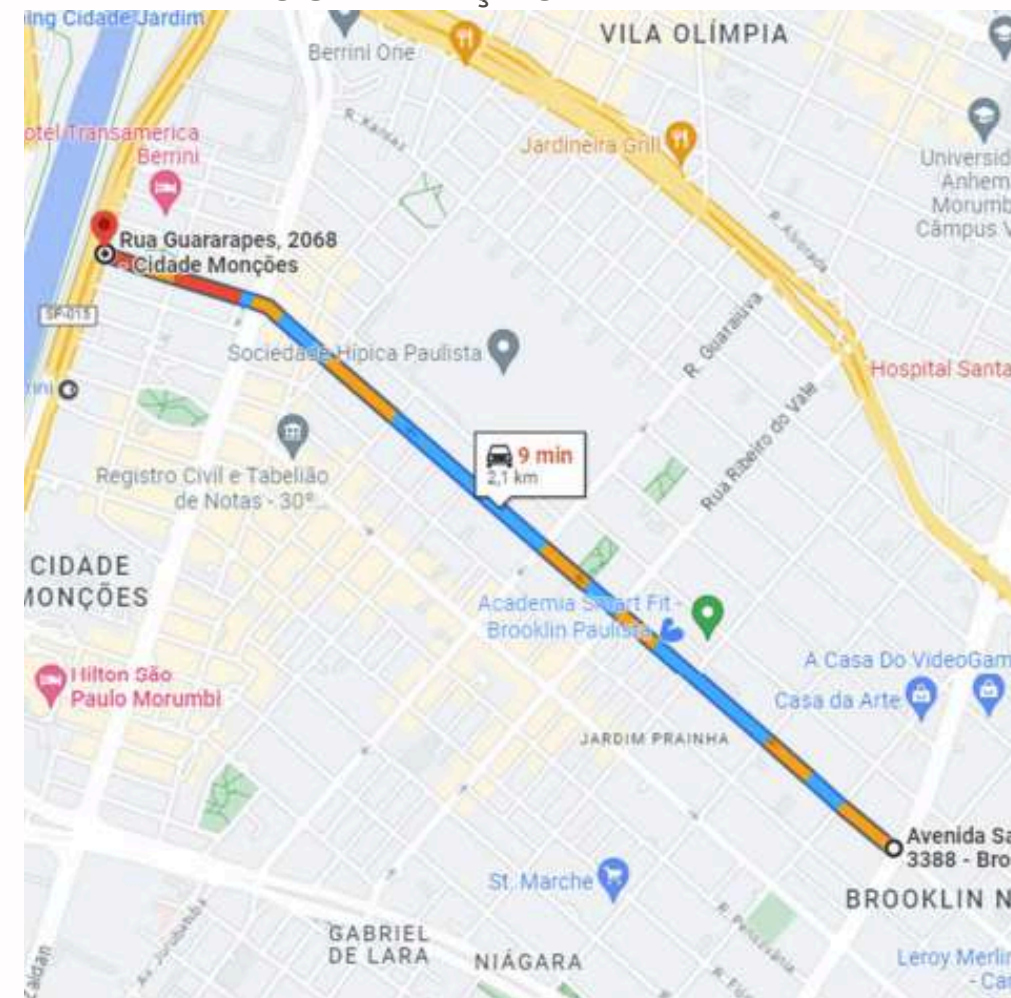
ENDEREÇO: R. ALVES GUIMARÃES (ENTRE R. HEITOR PENTEADO / AV. PAULO VI E AV. PAULO VI / AV. REBOUÇAS)

VALOR TOTAL DA OBRA: R\$ 6.748.556,16

VALOR SOLICITADO: R\$ 6.666.453,83

SITUAÇÃO: EM EXECUÇÃO

MACROAREA: MUC

MAPA DE LOCALIZAÇÃO:



FOTO EM EXECUÇÃO:

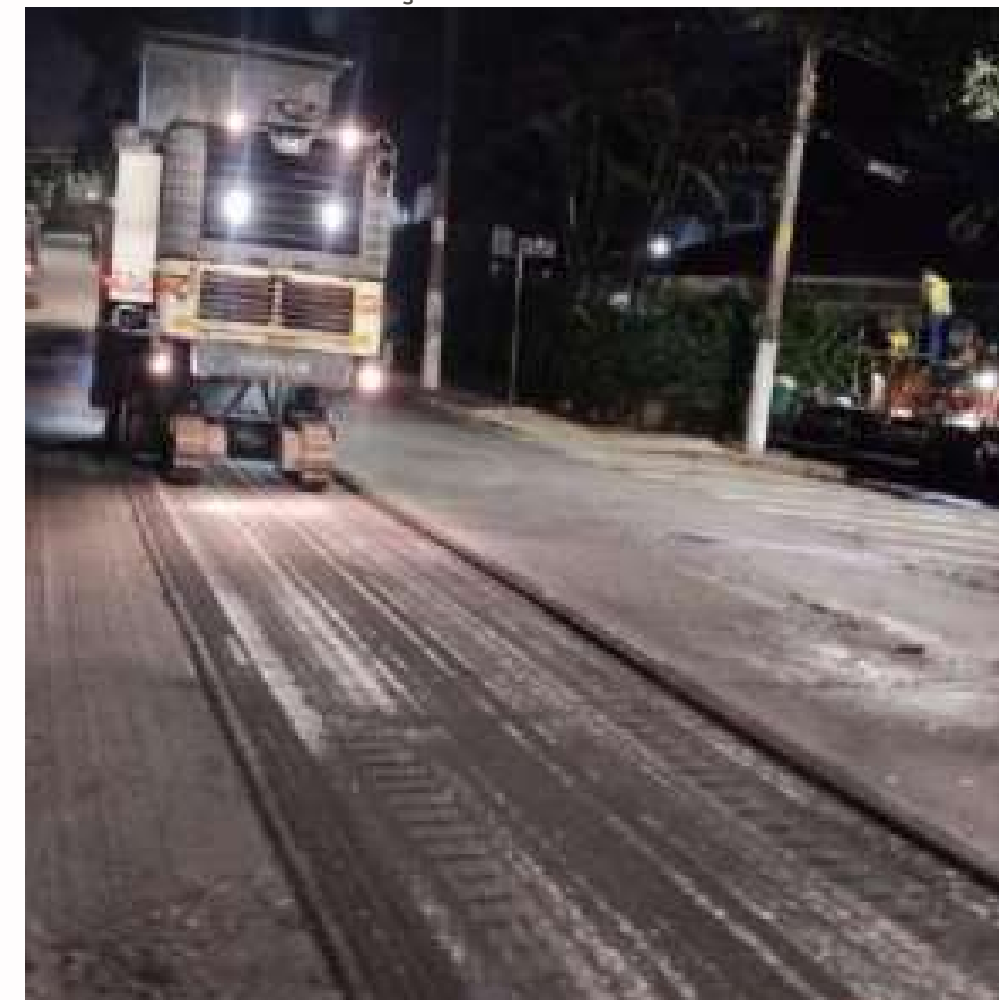

PAVIMENTAÇÃO E RECAPEAMENTO DE VIAS (RECAPE) [LIVRE]:

SUBPREFEITURA: PINHEIROS

ENDEREÇO: R. MADALENA (ENTRE R. JOÃO MOURA E R. HARMONIA)

VALOR TOTAL DA OBRA: R\$ 3.380.848,05

VALOR SOLICITADO: R\$ 3.329.189,37

SITUAÇÃO: EM EXECUÇÃO

MACROAREA: MUC

MAPA DE LOCALIZAÇÃO:



FOTO EM EXECUÇÃO:



PAVIMENTAÇÃO E RECAPEAMENTO DE VIAS (RECAPE) [LIVRE]:

SUBPREFEITURA: PINHEIROS

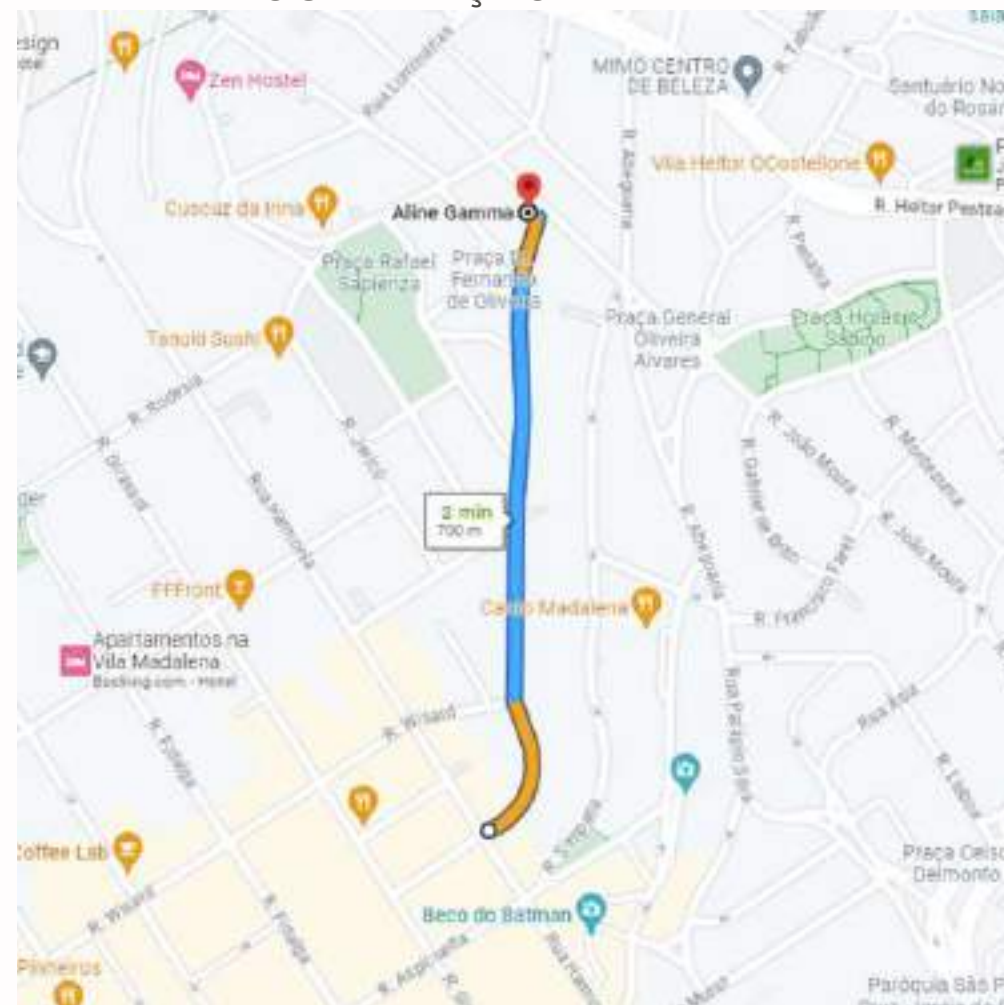
ENDEREÇO: R. PEREIRA LEITE (ENTRE R. HEITOR PENTEADO E R. NAZARÉ PAULISTA)

VALOR TOTAL DA OBRA: R\$ 3.053.815,32

VALOR SOLICITADO: R\$ 3.005.792,59

SITUAÇÃO: EM EXECUÇÃO

MACROAREA: MUC

MAPA DE LOCALIZAÇÃO:



FOTO EM EXECUÇÃO:



PAVIMENTAÇÃO E RECAPEAMENTO DE VIAS (RECAPE) [LIVRE]:

SUBPREFEITURA: PINHEIROS

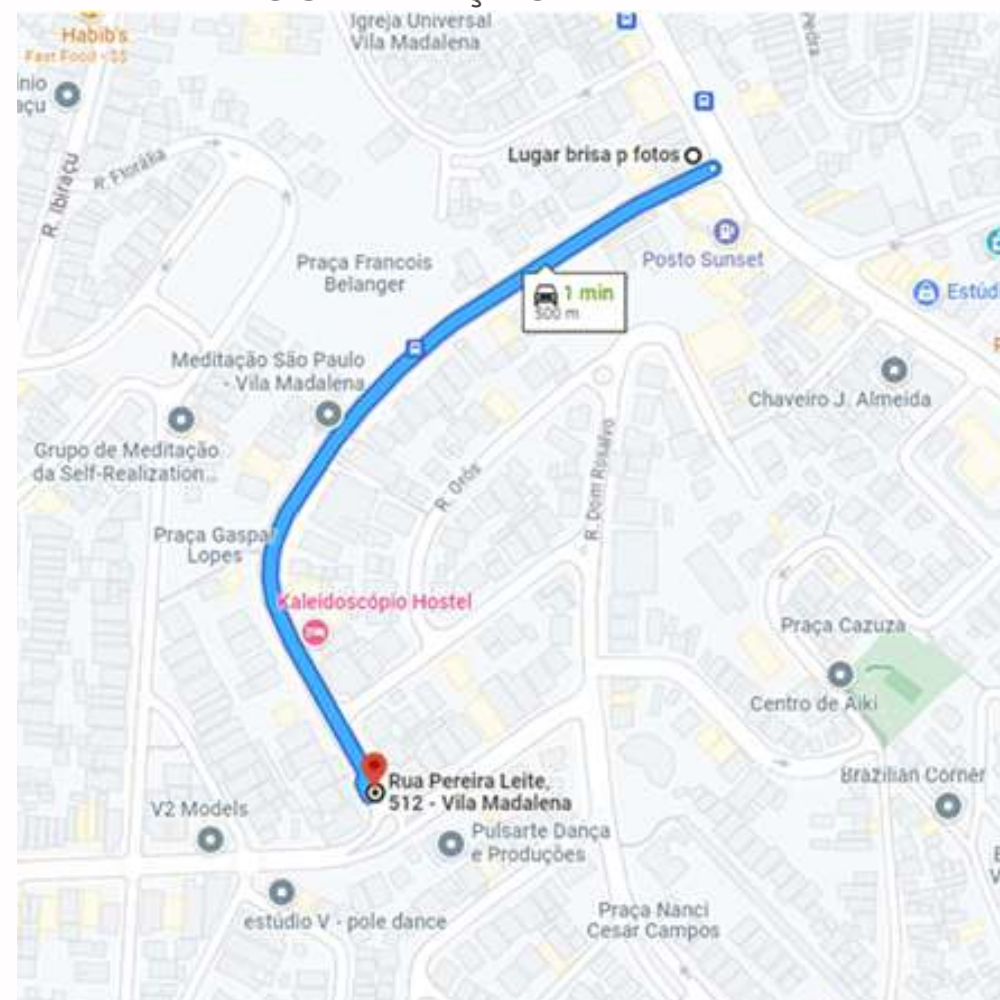
ENDEREÇO: R. RIBEIRÃO CLARO (ENTRE R. ALVORADA E R. FIANDEIRAS)

VALOR TOTAL DA OBRA: R\$ 2.500.857,02

VALOR SOLICITADO: R\$ 2.472.394,18

SITUAÇÃO: EM EXECUÇÃO

MACROAREA: MEM

MAPA DE LOCALIZAÇÃO:



FOTO EM EXECUÇÃO:



PAVIMENTAÇÃO E RECAPEAMENTO DE VIAS (RECAPE) [LIVRE]:

SUBPREFEITURA: PIRUTUBA - JARAGUÁ

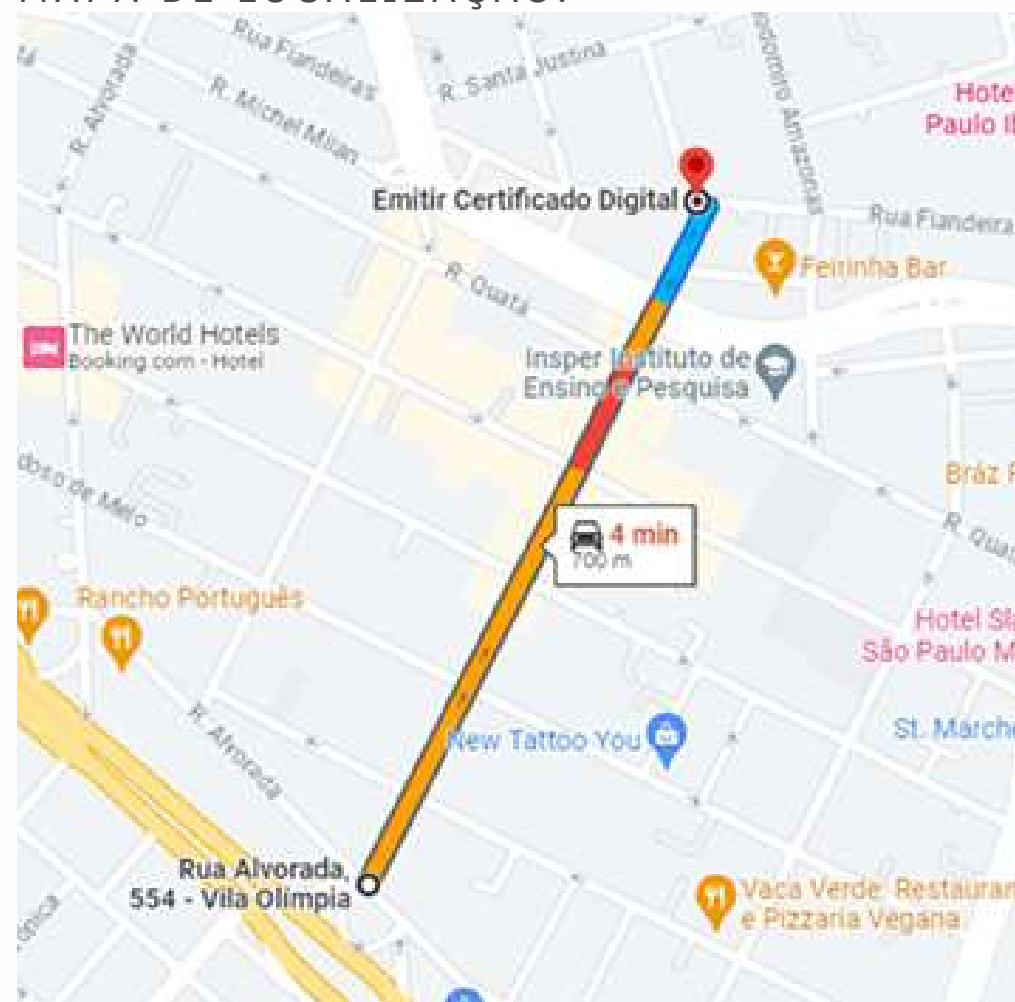
ENDEREÇO: R. ANTÔNIO CARDOSO NOGUEIRA (ENTRE ESTR. TURÍSTICA DO JARAGUÁ E AV. CHICA LUÍSA)

VALOR TOTAL DA OBRA: R\$ 5.155.742,14

VALOR SOLICITADO: R\$ 2.534.561,99

SITUAÇÃO: EM EXECUÇÃO

MACROAREA: MCQUA

MAPA DE LOCALIZAÇÃO:



FOTO EM EXECUÇÃO:



PAVIMENTAÇÃO E RECAPEAMENTO DE VIAS (RECAPE) [LIVRE]:

SUBPREFEITURA: PIRUTUBA - JARAGUÁ

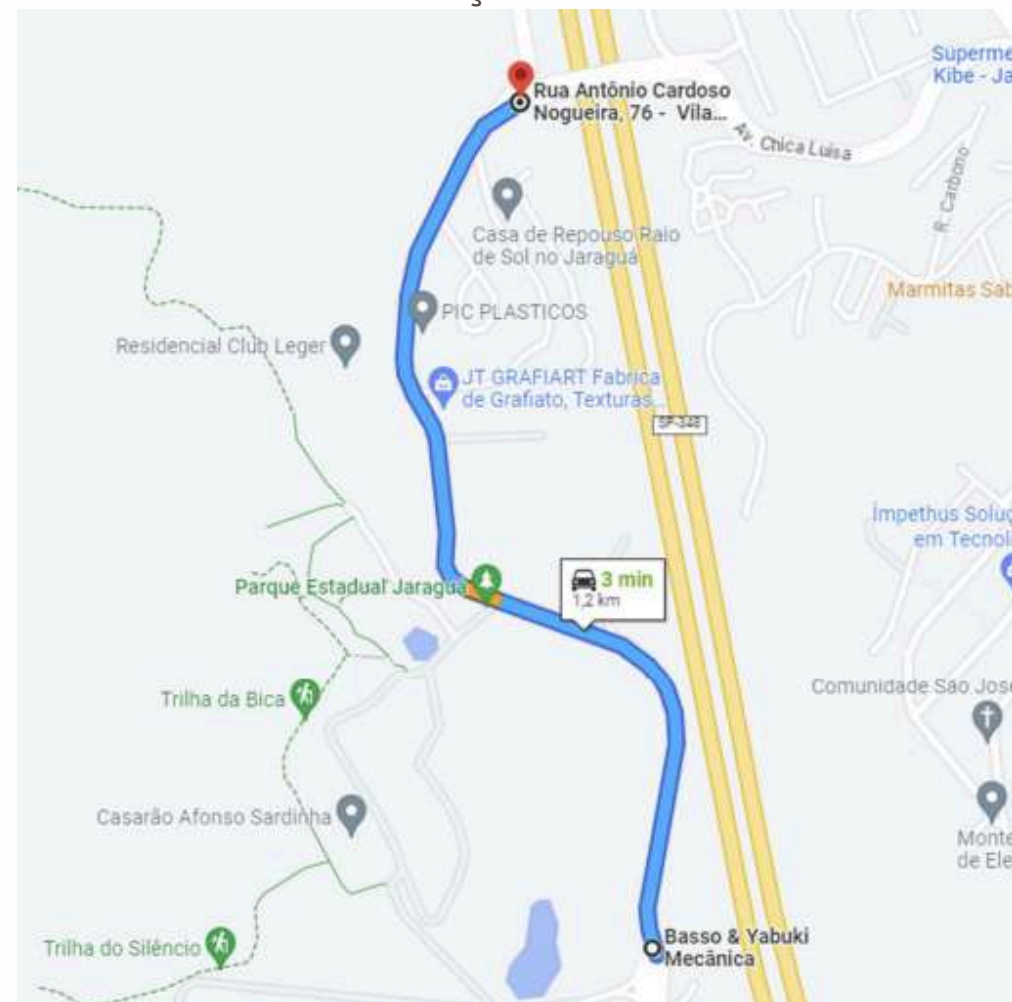
ENDEREÇO: R. ACARICUARA (ENTRE R. FRANCISCO DA CUNHA MENEZES E R. CARIXÓ)

VALOR TOTAL DA OBRA: R\$ 2.444.681,24

VALOR SOLICITADO: R\$ 1.199.010,99

SITUAÇÃO: EM EXECUÇÃO

MACROAREA: MEM

MAPA DE LOCALIZAÇÃO:



FOTO EM EXECUÇÃO:



PAVIMENTAÇÃO E RECAPEAMENTO DE VIAS (RECAPE) [LIVRE]:

SUBPREFEITURA: VILA MARIA - VILA GUILHERME

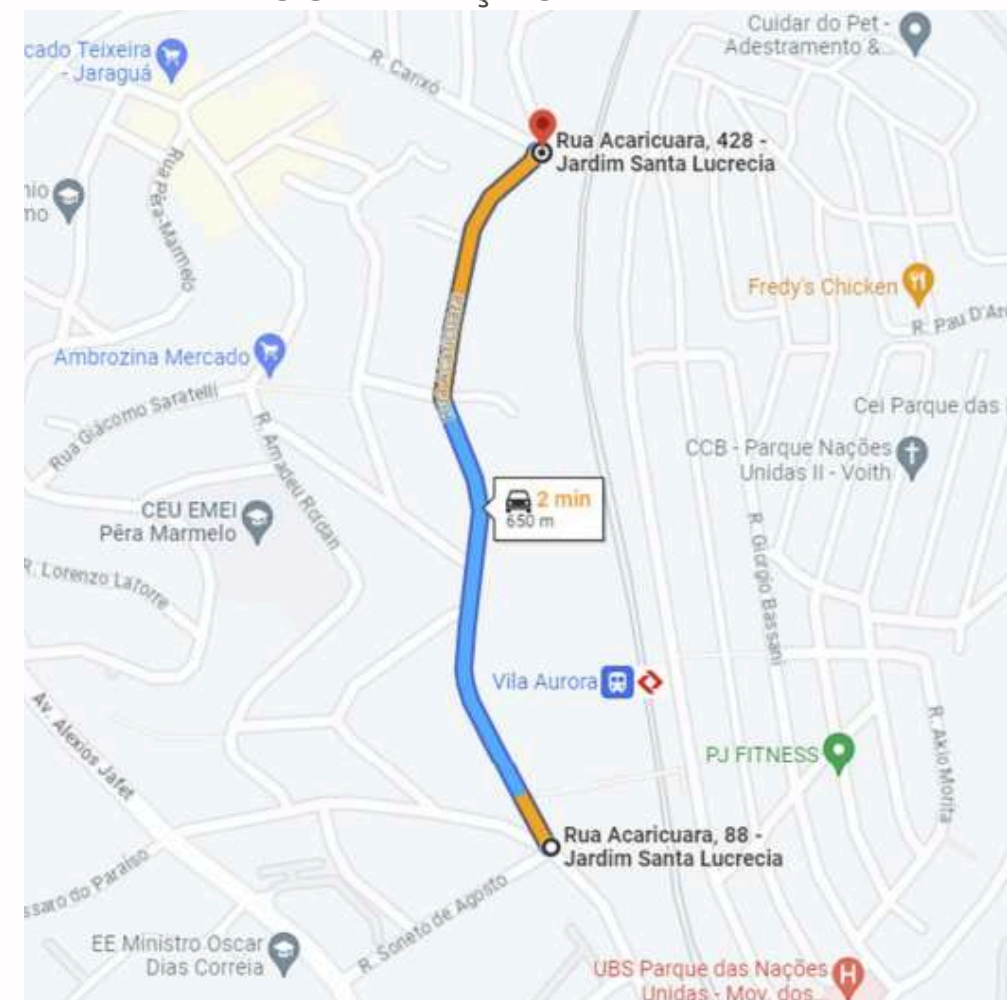
ENDEREÇO: R. GEOLÂNDIA (ENTRE R. JOSE ANTÔNIO DA SILVA E VP - CATOLÉ DO ROCHA)

VALOR TOTAL DA OBRA: R\$ 9.061.593,93

VALOR SOLICITADO: R\$ 8.408.257,43

SITUAÇÃO: EM EXECUÇÃO

MACROAREA: MQU

MAPA DE LOCALIZAÇÃO:



FOTO EM EXECUÇÃO:



PAVIMENTAÇÃO E RECAPEAMENTO DE VIAS (RECAPE) [LIVRE]:

SUBPREFEITURA: MOOCA

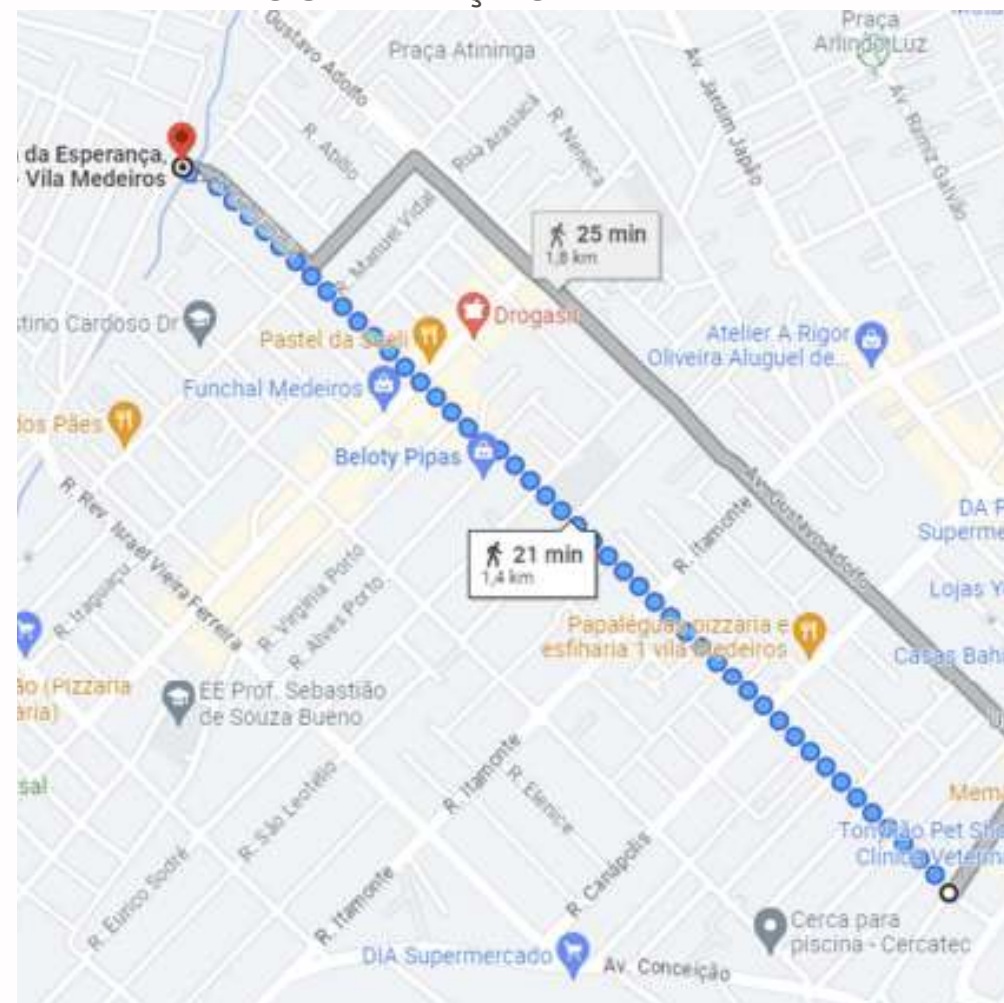
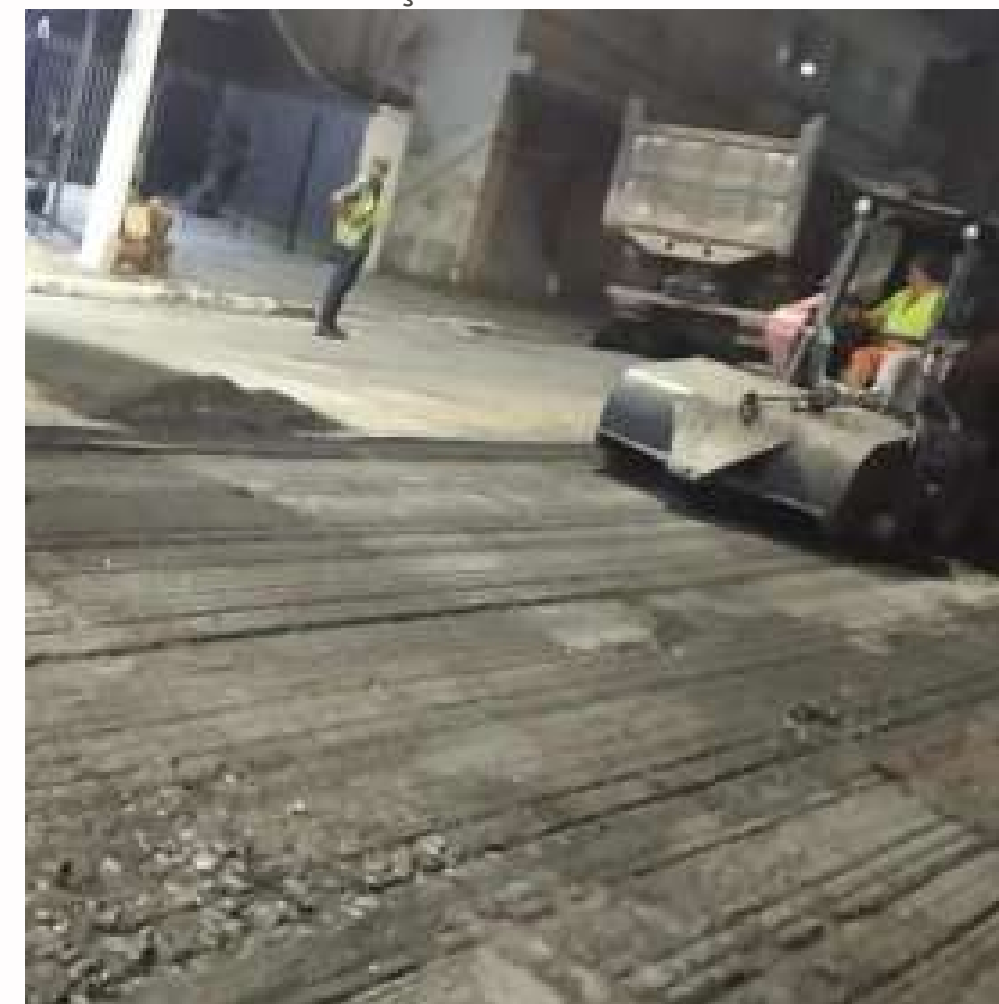
ENDEREÇO: R. BARÃO DE LADÁRIO (ENTRE R. JOÃO TEODORO E LARGO DA CONCÓRDIA)

VALOR TOTAL DA OBRA: R\$ 3.080.082,48

VALOR SOLICITADO: R\$ 2.711.465,04

SITUAÇÃO: EM EXECUÇÃO

MACROAREA: MEM

MAPA DE LOCALIZAÇÃO:



FOTO EM EXECUÇÃO:



PAVIMENTAÇÃO E RECAPEAMENTO DE VIAS (RECAPE) [LIVRE]:

SUBPREFEITURA: SANTO AMARO

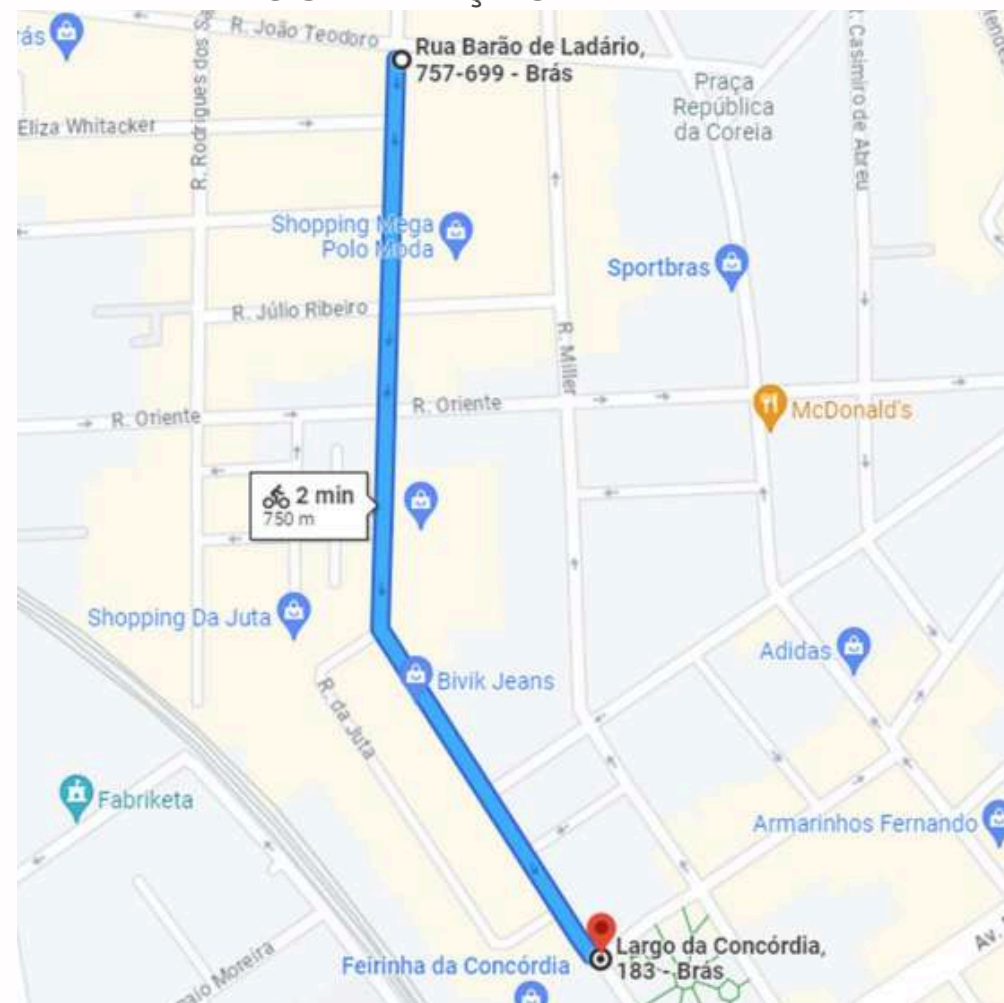
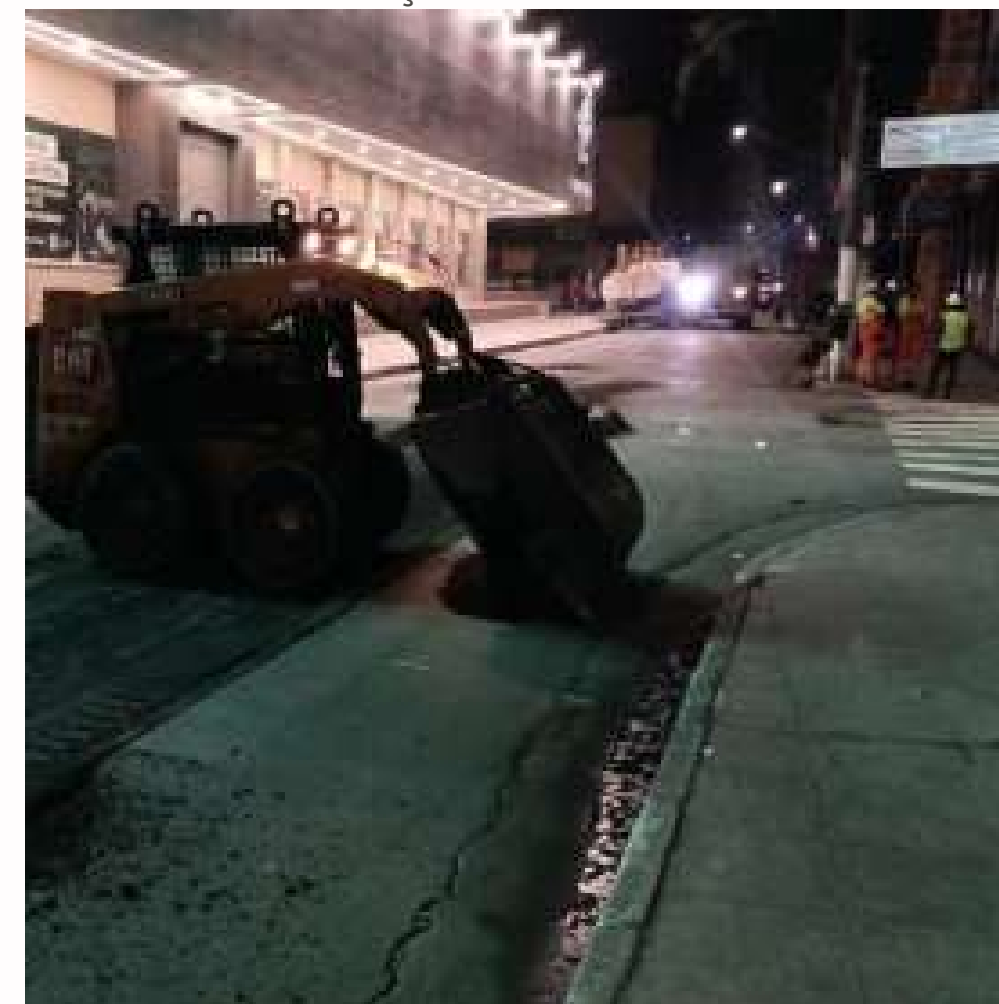
ENDEREÇO: R. SÃO SEBASTIÃO (ENTRE R. THOMÁS DELONEY E R. JOB LANE)

VALOR TOTAL DA OBRA: R\$ 4.327.035,33

VALOR SOLICITADO: R\$ 3.854.942,83

SITUAÇÃO: EM EXECUÇÃO

MACROAREA: MQU

MAPA DE LOCALIZAÇÃO:



FOTO EM EXECUÇÃO:



PAVIMENTAÇÃO E RECAPEAMENTO DE VIAS (RECAPE) [LIVRE]:

SUBPREFEITURA: SÉ

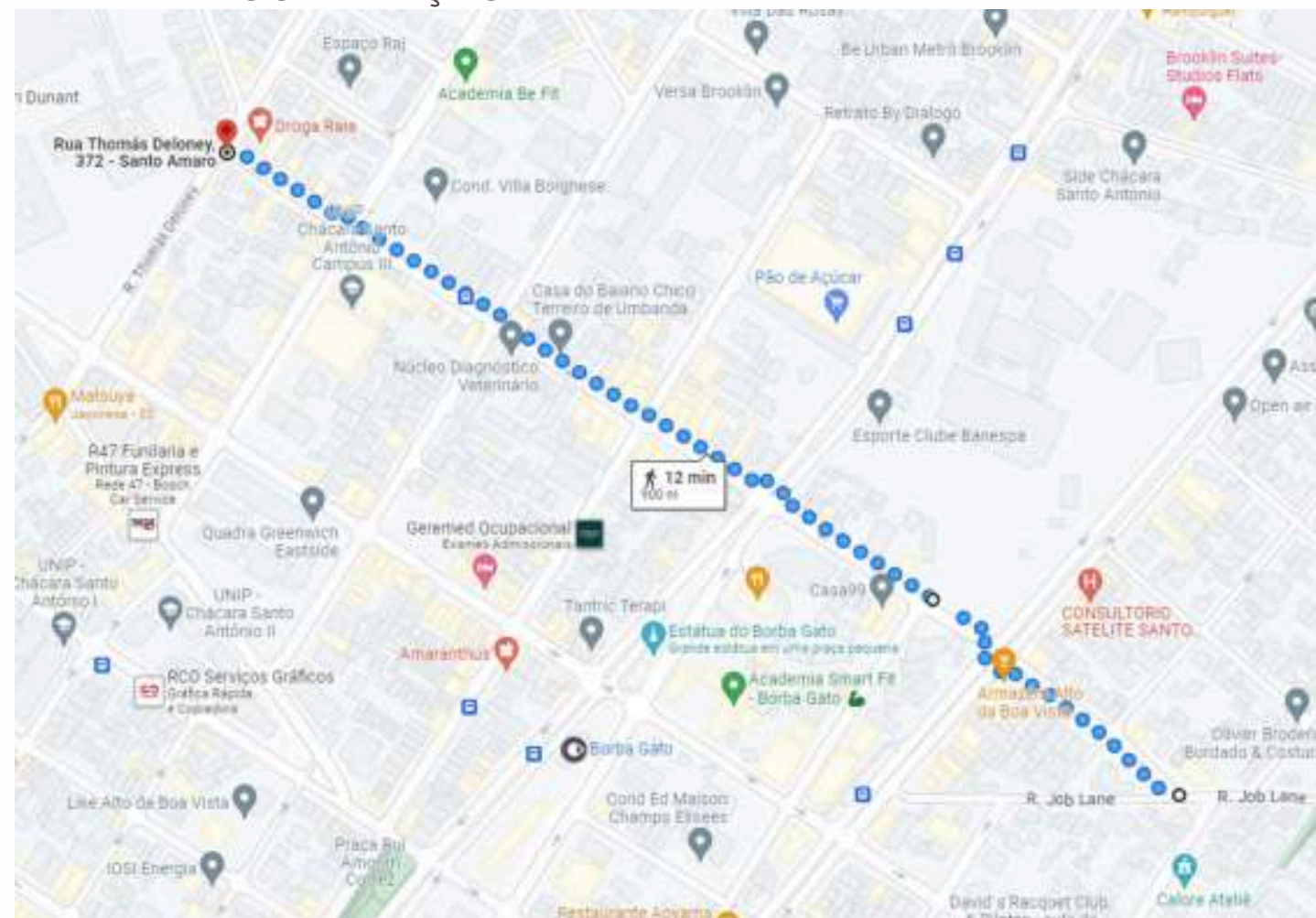
ENDEREÇO: R. CONSE. FURTADO (ENTRE R. ANITA GARIBALDI E R. PIRES DA MOTA)

VALOR TOTAL DA OBRA: R\$ 5.708.365,71

VALOR SOLICITADO: R\$ 5.132.256,45

SITUAÇÃO: EM EXECUÇÃO

MACROAREA: MUC

MAPA DE LOCALIZAÇÃO:



FOTO EM EXECUÇÃO:



PAVIMENTAÇÃO E RECAPEAMENTO DE VIAS (RECAPE) [LIVRE]:

SUBPREFEITURA: DIVERSAS

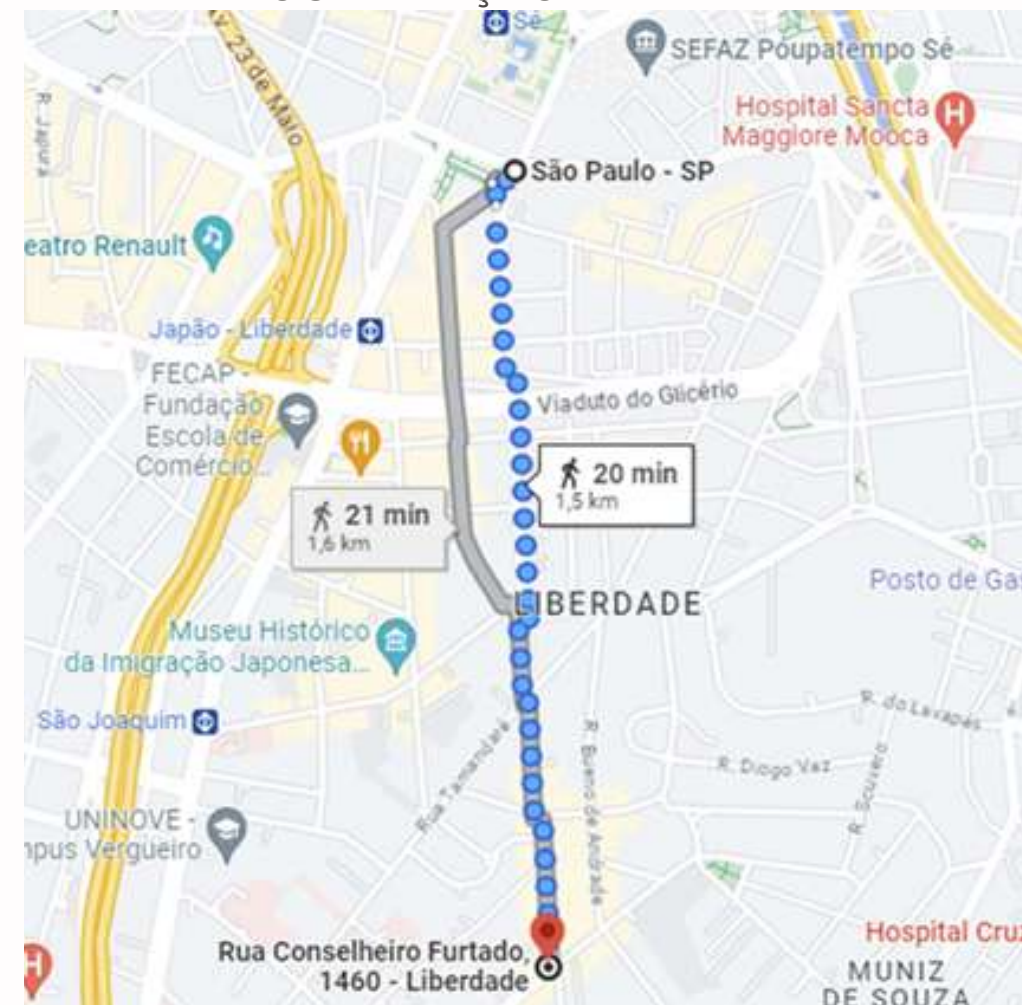
ENDEREÇO: DIVERSOS ENDEREÇOS CONTEMPLANDO AS 32 SUBPREFEITURAS

VALOR SOLICITADO: R\$ 455.955,69

SITUAÇÃO: A CONTRATAR



**PAVIMENTAÇÃO E RECAPEAMENTO DE VIAS (RECAPE)[LIVRE][BP]:
META 34 DO PDM 2021/2024**

PAVIMENTAÇÃO E RECAPEAMENTO DE VIAS (RECAPE) [LIVRE] [BP]:

SUBPREFEITURA: CIDADE ADEMAR

ENDEREÇO: ESTR. ÁGUA SANTA (ENTRE ESTR. DO ALVARENGA E ESTR. DA ENCOSTA)

VALOR TOTAL DA OBRA: R\$ 6.245.341,84

VALOR SOLICITADO: R\$ 5.620.383,32

SITUAÇÃO: EM EXECUÇÃO

MACROAREA: **MRVURA**

MAPA DE LOCALIZAÇÃO:



FOTO EM EXECUÇÃO:



PAVIMENTAÇÃO E RECAPEAMENTO DE VIAS (RECAPE) [LIVRE] [BP]:

SUBPREFEITURA: CIDADE ADEMAR

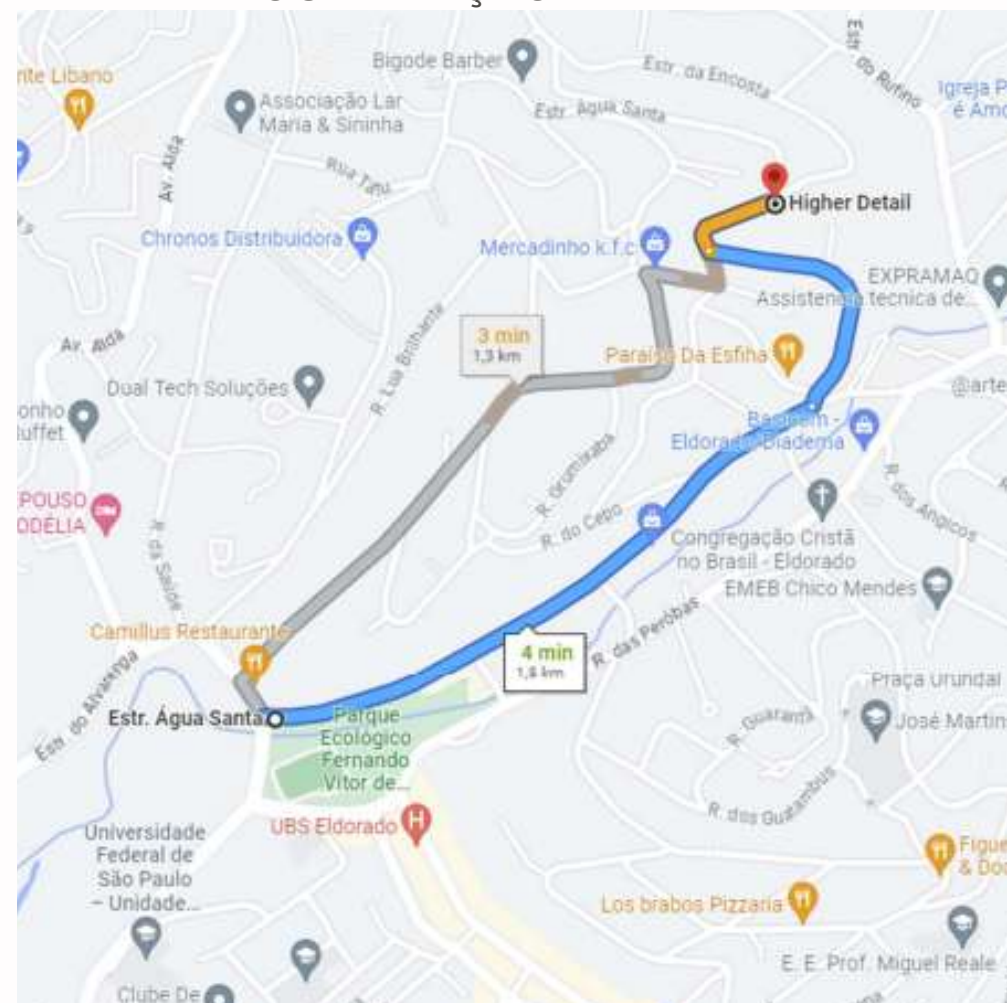
ENDEREÇO: R. DOMÊNICO PALMA (ENTRE AV. CELSO DOS SANTOS E AV. CUPECÊ)

VALOR TOTAL DA OBRA: R\$ 4.393.130,4

VALOR SOLICITADO: R\$ 1.849.679,52

SITUAÇÃO: EM EXECUÇÃO

MACROAREA: **MRVU**

MAPA DE LOCALIZAÇÃO:



FOTO EM EXECUÇÃO:



PAVIMENTAÇÃO E RECAPEAMENTO DE VIAS (RECAPE) [LIVRE] [BP]:

SUBPREFEITURA: CIDADE ADEMAR

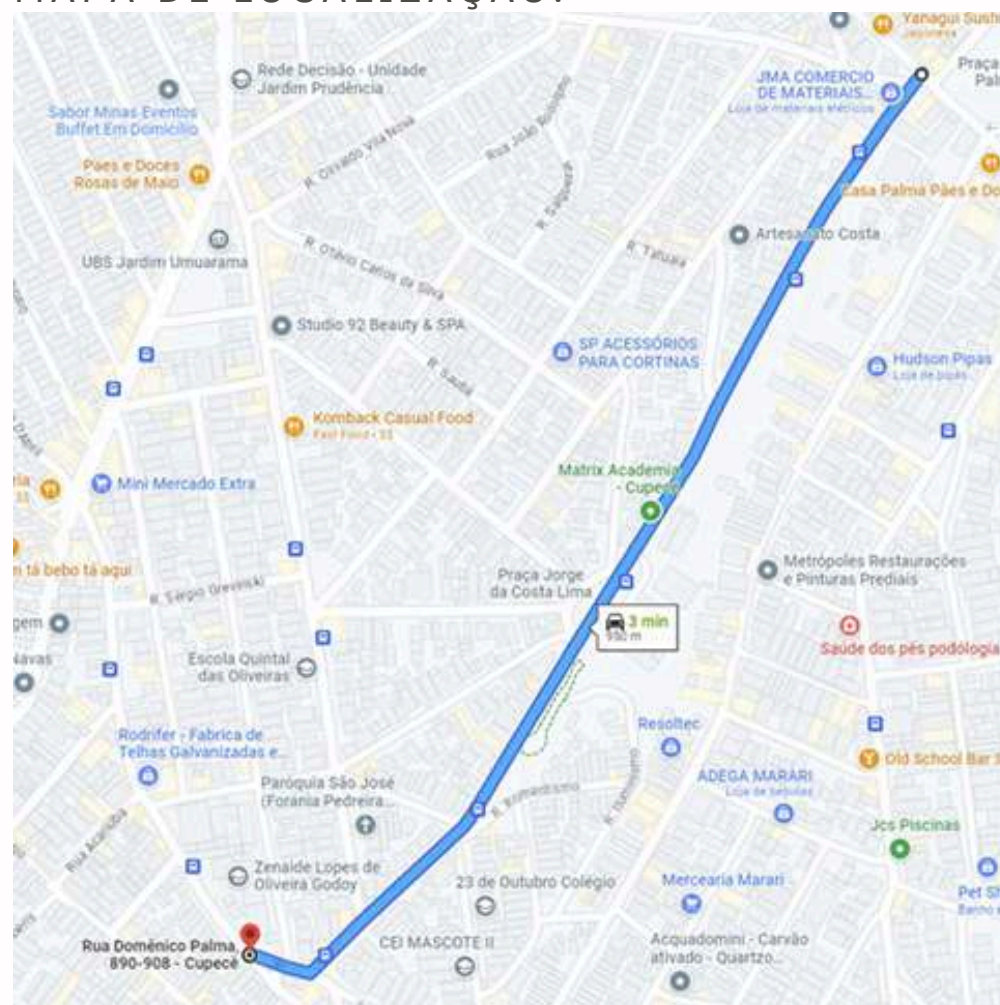
ENDEREÇO: R. ALCIDES ARGUEDAS (ENTRE AV. ÂNGELO CRISTIANINI E R. CAPITÃO JOHN CORDEIRO E SILVA)

VALOR TOTAL DA OBRA: R\$ 1.477.969,93

VALOR SOLICITADO: R\$ 1.240.665,73

SITUAÇÃO: EM EXECUÇÃO

MACROAREA: **MRVU**

MAPA DE LOCALIZAÇÃO:



FOTO EM EXECUÇÃO:



PAVIMENTAÇÃO E RECAPEAMENTO DE VIAS (RECAPE) [LIVRE] [BP]:

SUBPREFEITURA: CAMPO LIMPO

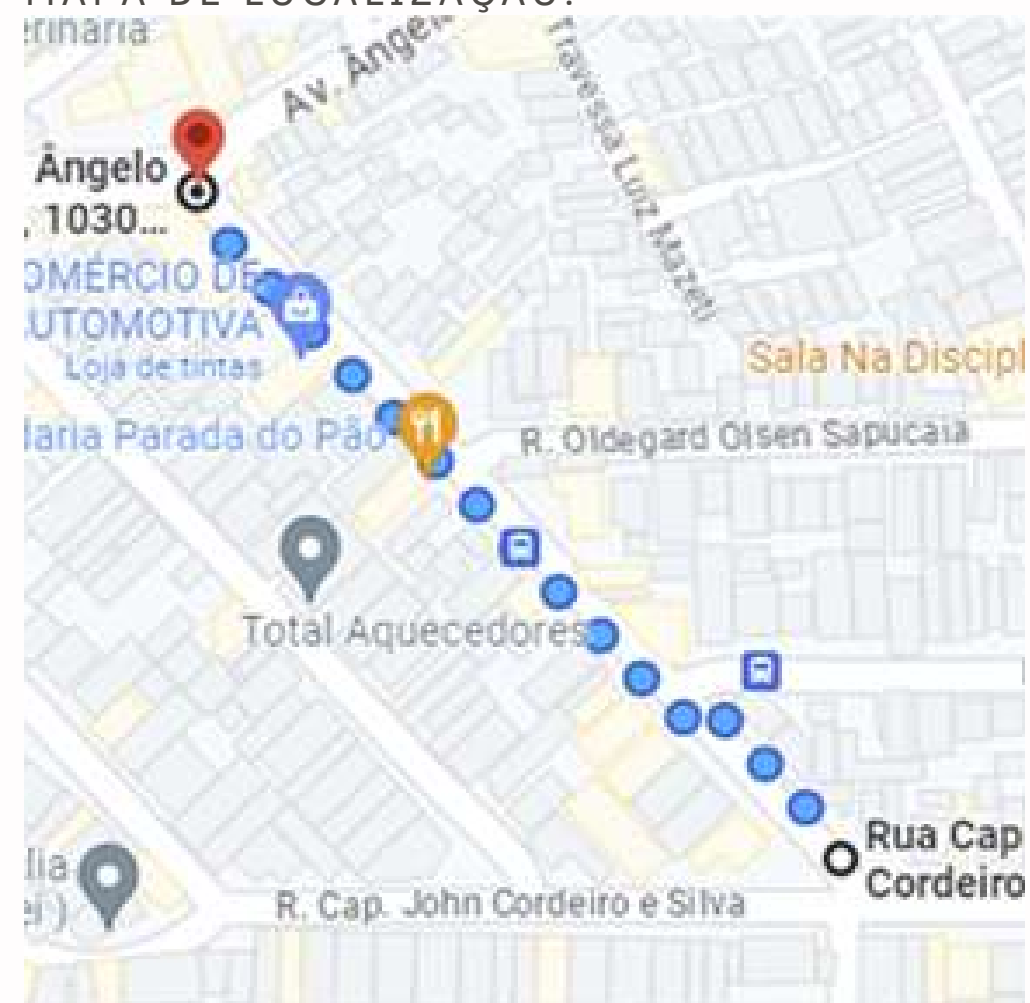
ENDEREÇO: ESTR. DO CAMPO LIMPO – TR. III (ENTRE AV. CARLOS LACERDA E PASSAGEM SOBRE CÓRREGO
PIRAJUSSARA (DIVISA COM MUN. DE TABOÃO DA SERRA))

VALOR TOTAL DA OBRA: R\$ 24.981.532,34

VALOR SOLICITADO: R\$ 16.943.823,12

SITUAÇÃO: EM EXECUÇÃO

MACROAREA: **MRVU**

MAPA DE LOCALIZAÇÃO:



FOTO EM EXECUÇÃO:



PAVIMENTAÇÃO E RECAPEAMENTO DE VIAS (RECAPE) [LIVRE] [BP]:

SUBPREFEITURA: CAMPO LIMPO

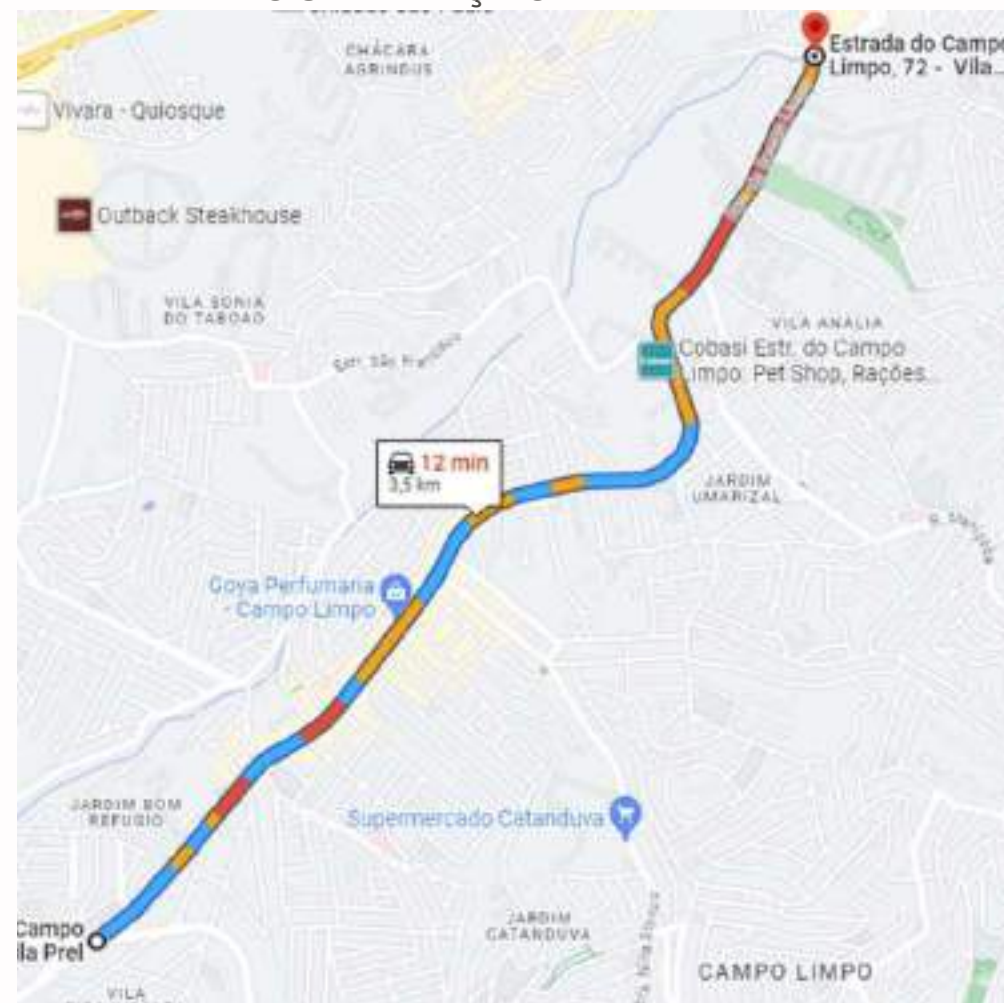
ENDEREÇO: R. DR. CHIBATA MIYAKOSHI (ENTRE R. DR. JOSÉ GUSTAVO BUSH E R. DR. MÁRIO VATANABE)

VALOR TOTAL DA OBRA: R\$ 1.559.281,23

VALOR SOLICITADO: R\$ 1.532.280,23

SITUAÇÃO: EM EXECUÇÃO

MACROAREA: **MRVU**

MAPA DE LOCALIZAÇÃO:



FOTO EM EXECUÇÃO:



PAVIMENTAÇÃO E RECAPEAMENTO DE VIAS (RECAPE) [LIVRE] [BP]:

SUBPREFEITURA: CAMPO LIMPO

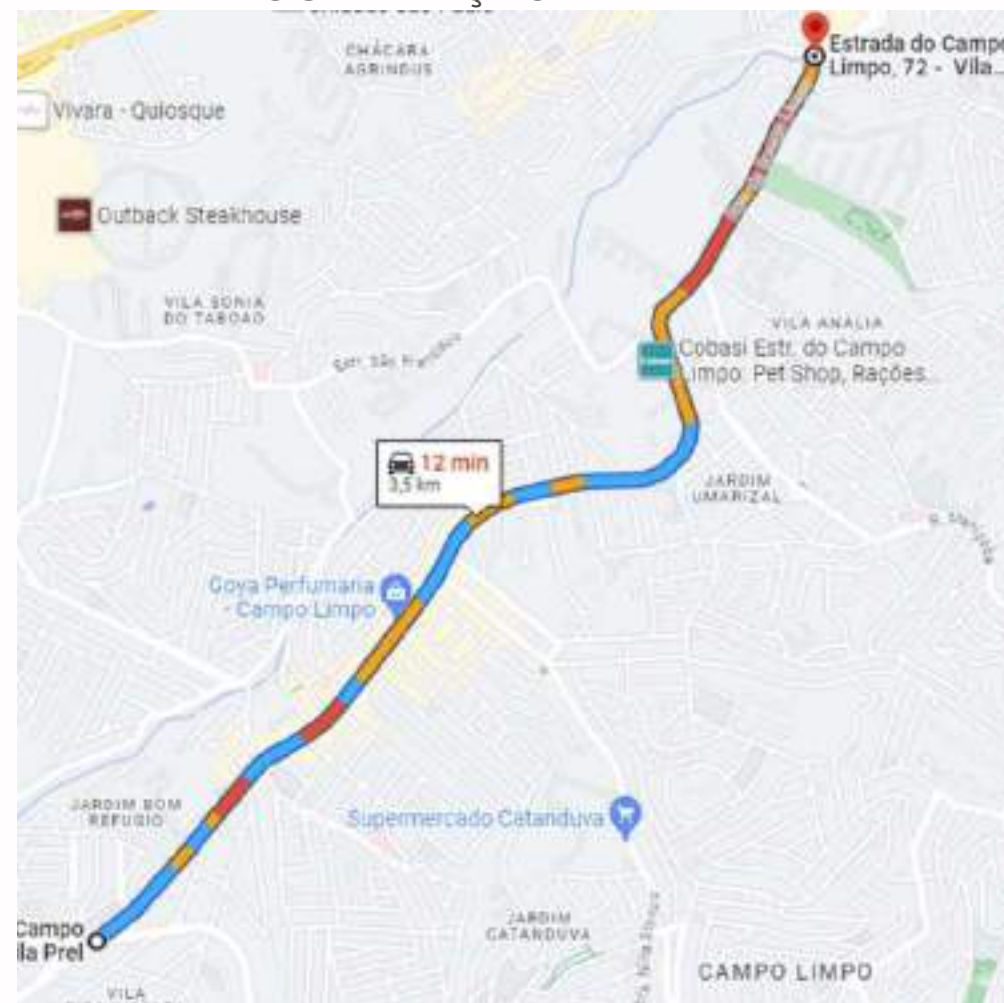
ENDEREÇO: AV. DN. MARIA MESQUITA DE MOTA E SILVA (R. PAULO II E R. PROF. BENEDITO MONTENEGRO)

VALOR TOTAL DA OBRA: R\$ 994.625,84

VALOR SOLICITADO: R\$ 970.037,43

SITUAÇÃO: EM EXECUÇÃO

MACROAREA: **MRVU**

MAPA DE LOCALIZAÇÃO:



FOTO EM EXECUÇÃO:



PAVIMENTAÇÃO E RECAPEAMENTO DE VIAS (RECAPE) [LIVRE] [BP]:

SUBPREFEITURA: CAMPO LIMPO

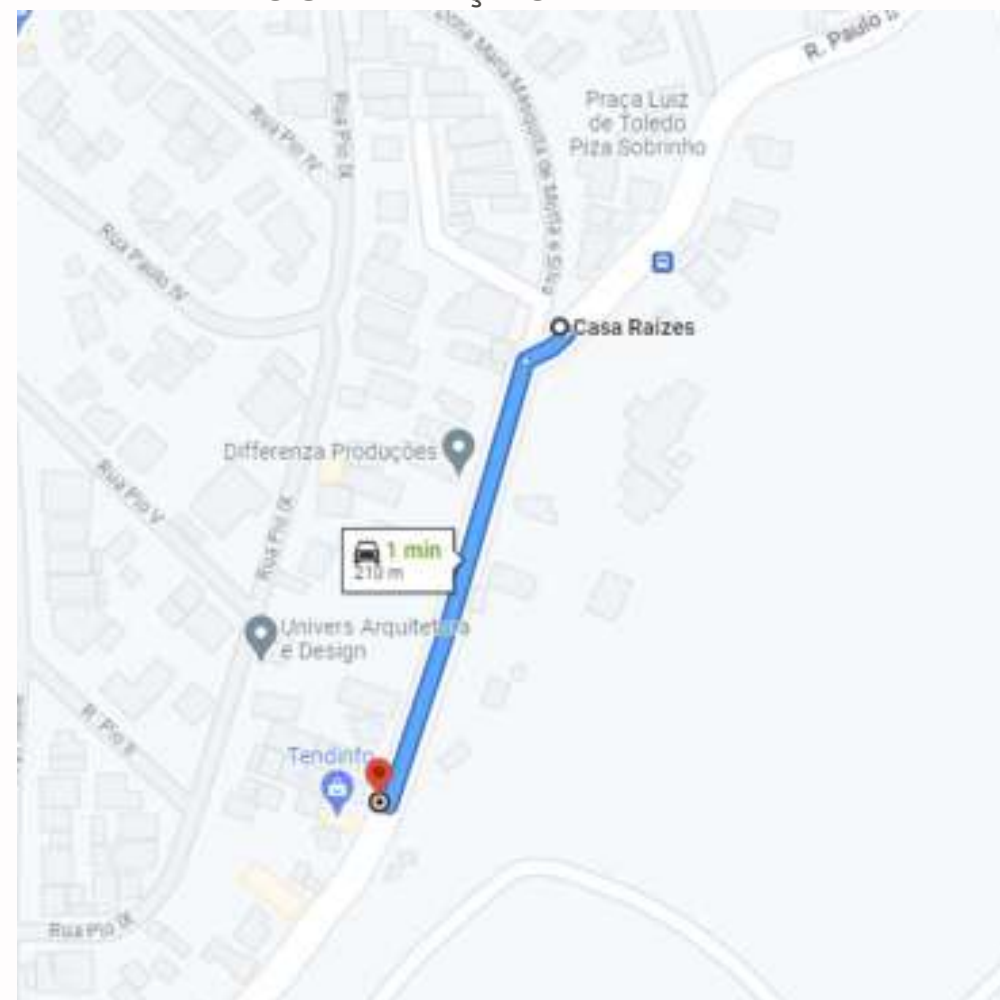
ENDEREÇO: R. DR. MÁRIO VATANABE (R. DR. CHIBATA MIYAKOSHI E R. DEP. LAÉRCIO CORTE)

VALOR TOTAL DA OBRA: R\$ 609.228,18

VALOR SOLICITADO: R\$ 591.084,57

SITUAÇÃO: EM EXECUÇÃO

MACROAREA: **MRVU**



FOTO EM EXECUÇÃO:



PAVIMENTAÇÃO E RECAPEAMENTO DE VIAS (RECAPE) [LIVRE] [BP]:

SUBPREFEITURA: CAPELA DO SOCORRO

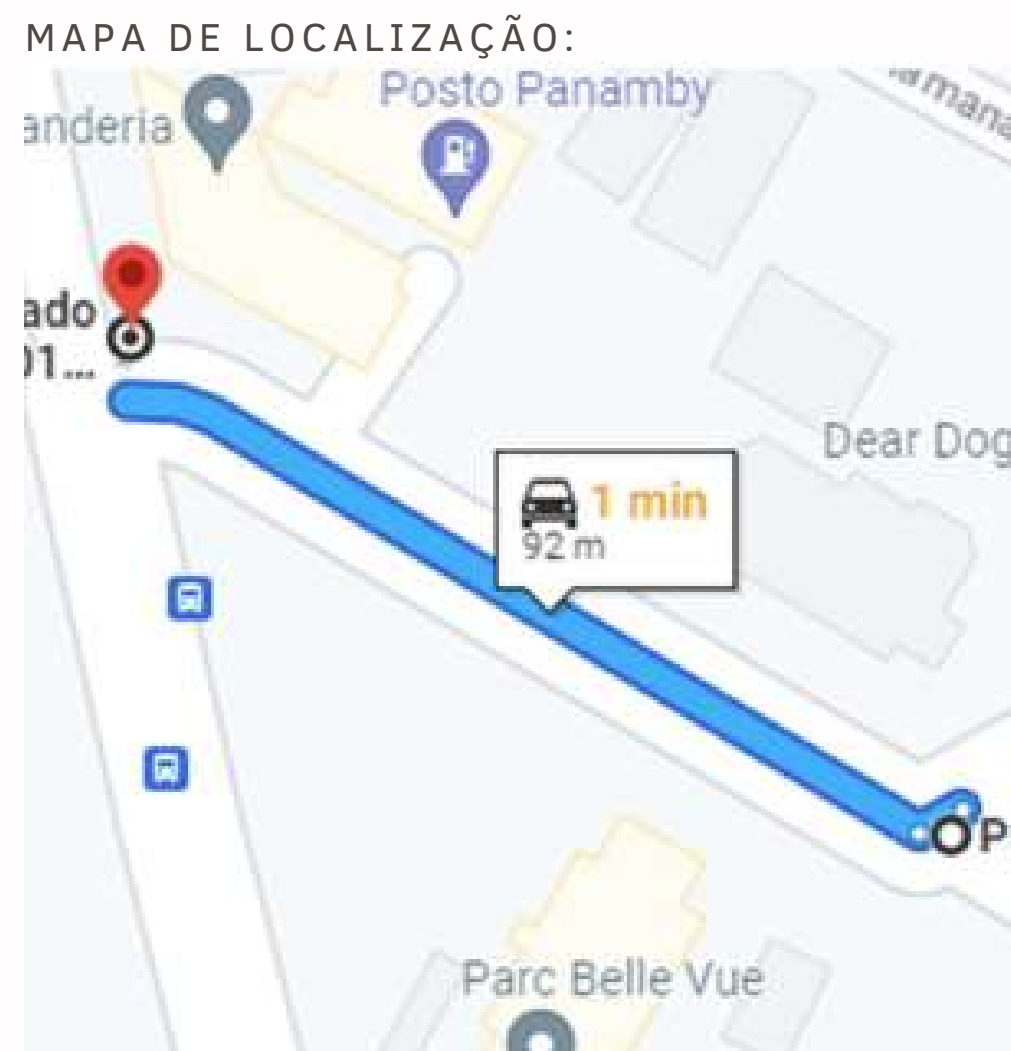
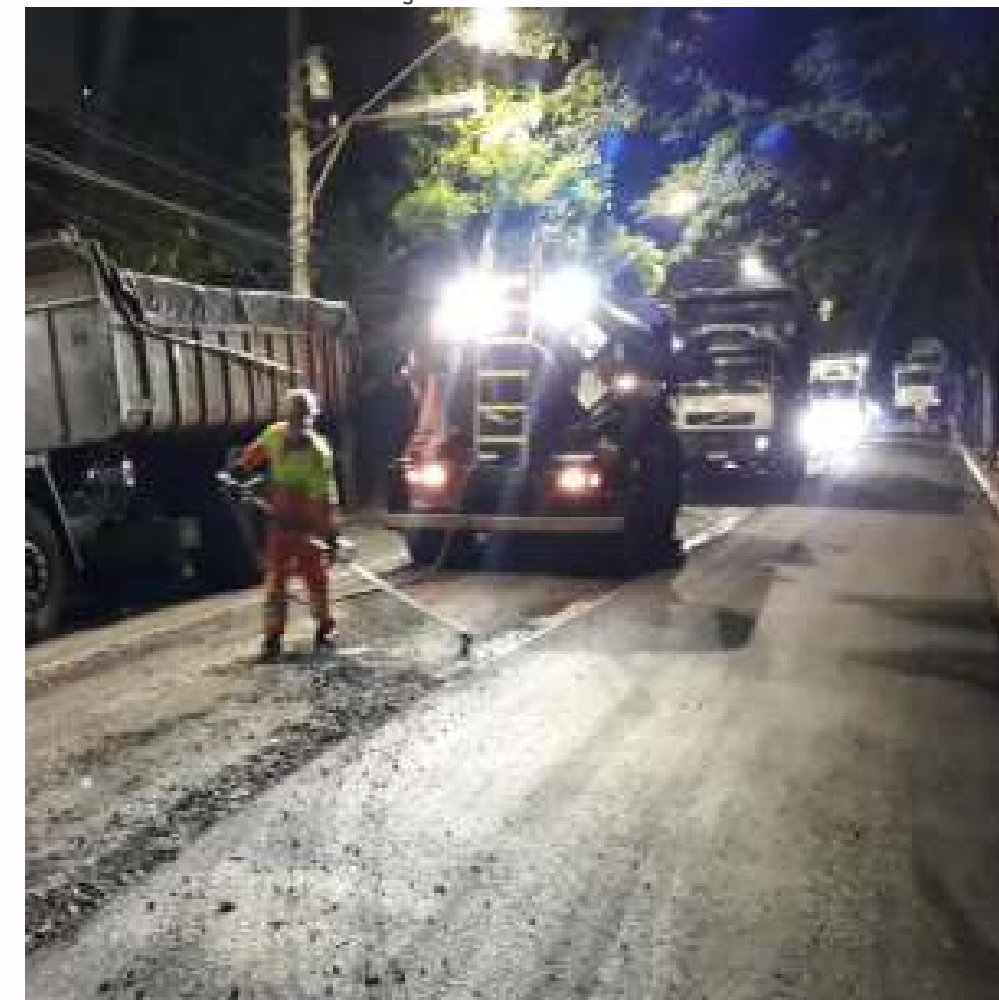
ENDEREÇO: ESTR. CANAL DE COCAIA (ENTRE AV. DN. BELMIRA MARIN E AV. GAIVOTAS)

VALOR TOTAL DA OBRA: R\$ 11.649.939,8

VALOR SOLICITADO: R\$ 10.969.507,38

SITUAÇÃO: EM EXECUÇÃO

MACROAREA: **MRVURA**

MAPA DE LOCALIZAÇÃO:



FOTO EM EXECUÇÃO:



PAVIMENTAÇÃO E RECAPEAMENTO DE VIAS (RECAPE) [LIVRE] [BP]:

SUBPREFEITURA: CAPELA DO SOCORRO

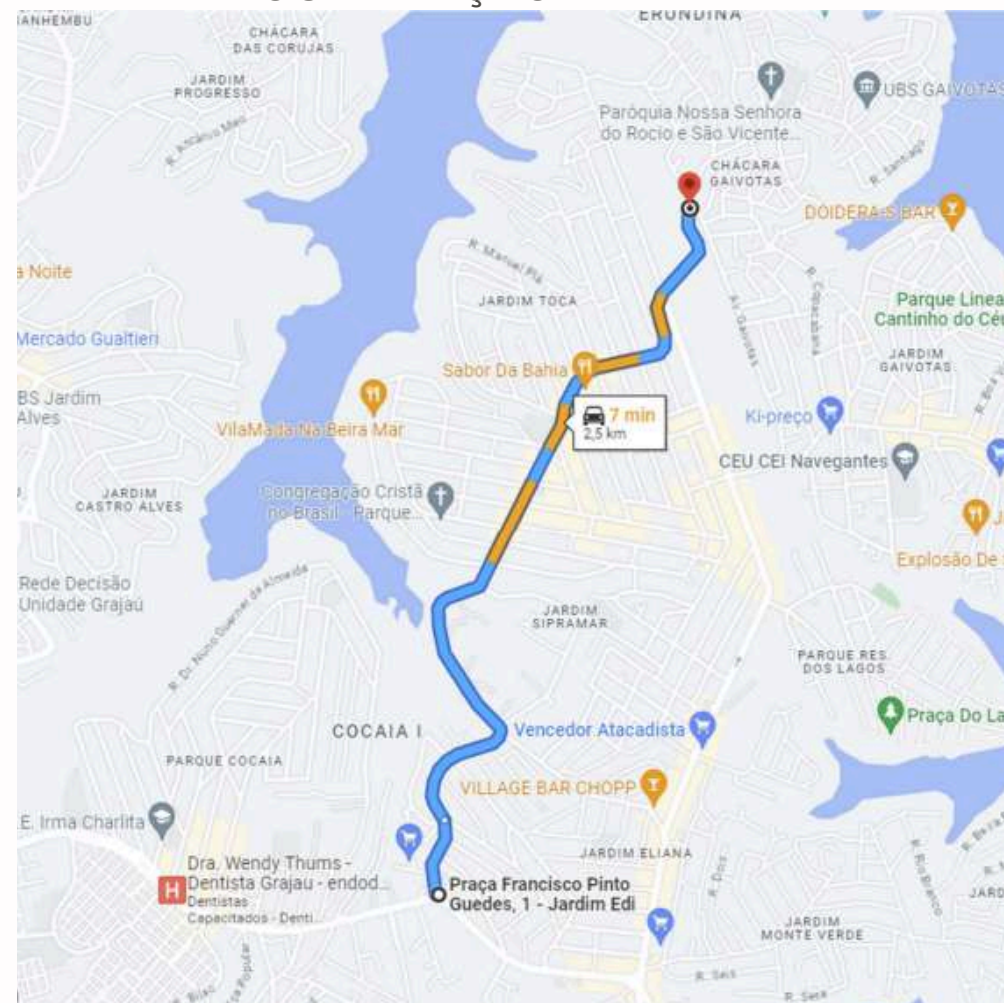
ENDEREÇO: AV. CARLOS BARBOSA SANTOS (ENTRE AV. DN. BELMIRA MARIN E AV. PAULO GUILGUER REIMBERG)

VALOR TOTAL DA OBRA: R\$ 15.739.679,87

VALOR SOLICITADO: R\$ 10.472.131,76

SITUAÇÃO: EM EXECUÇÃO

MACROAREA: **MRVURA**

MAPA DE LOCALIZAÇÃO:



FOTO EM EXECUÇÃO:



PAVIMENTAÇÃO E RECAPEAMENTO DE VIAS (RECAPE) [LIVRE] [BP]:

SUBPREFEITURA: CAPELA DO SOCORRO

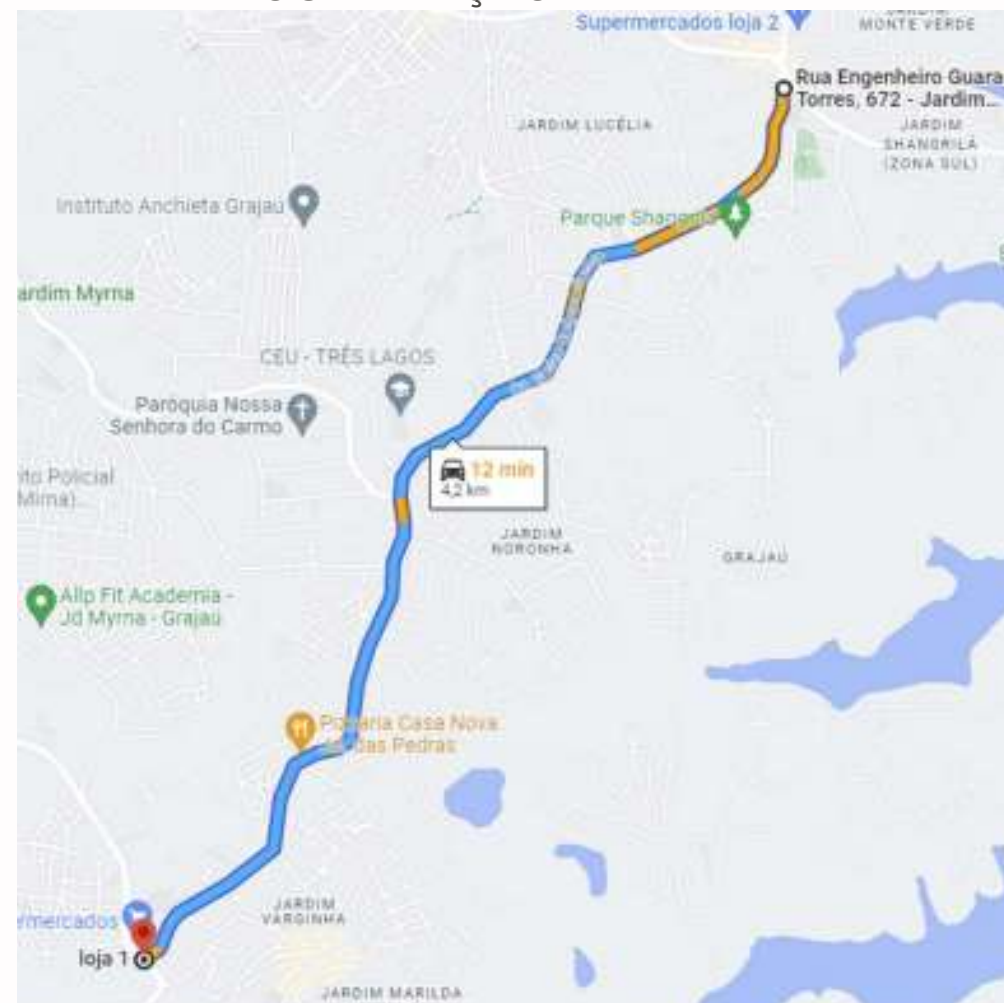
ENDEREÇO: AV. PREF. PAULO LAURO (ENTRE R. GIOVANNI BONONCINI E AV. ANTÔNIO CARLOS BENJAMIN DOS SANTOS)

VALOR TOTAL DA OBRA: R\$ 8.334.756,71

VALOR SOLICITADO: R\$ 7.691.651,46

SITUAÇÃO: EM EXECUÇÃO

MACROAREA: **MRVURA**

MAPA DE LOCALIZAÇÃO:



FOTO EM EXECUÇÃO:



PAVIMENTAÇÃO E RECAPEAMENTO DE VIAS (RECAPE) [LIVRE] [BP]:

SUBPREFEITURA: CAPELA DO SOCORRO

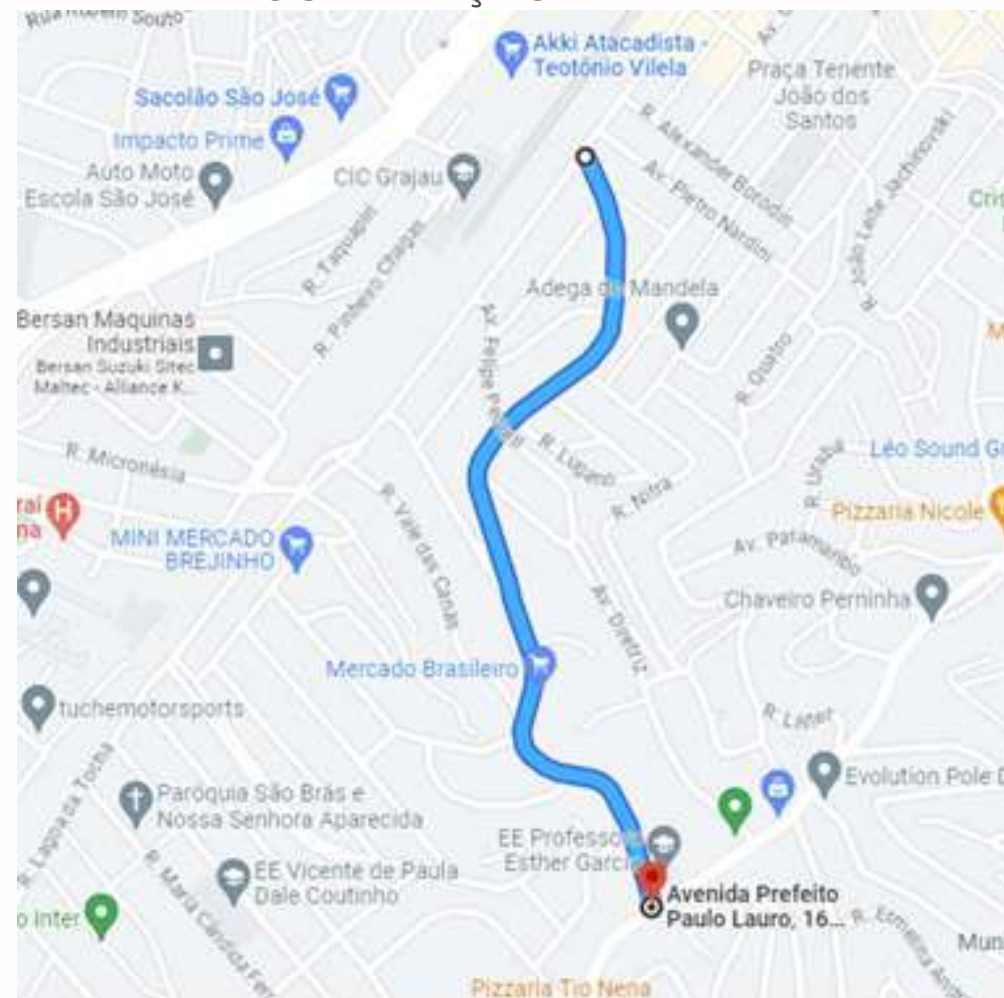
ENDEREÇO: AV. ALZIRO PINHEIRO MAGALHÃES (ENTRE R. MAJOR LÚCIO DIAS RAMOS E R. TABOÃO DA SERRA)

VALOR TOTAL DA OBRA: R\$ 6.849.089,29

VALOR SOLICITADO: R\$ 6.169.273,89

SITUAÇÃO: EM EXECUÇÃO

MACROAREA: **MRVURA**

MAPA DE LOCALIZAÇÃO:



FOTO EM EXECUÇÃO:



PAVIMENTAÇÃO E RECAPEAMENTO DE VIAS (RECAPE) [LIVRE] [BP]:

SUBPREFEITURA: CAPELA DO SOCORRO

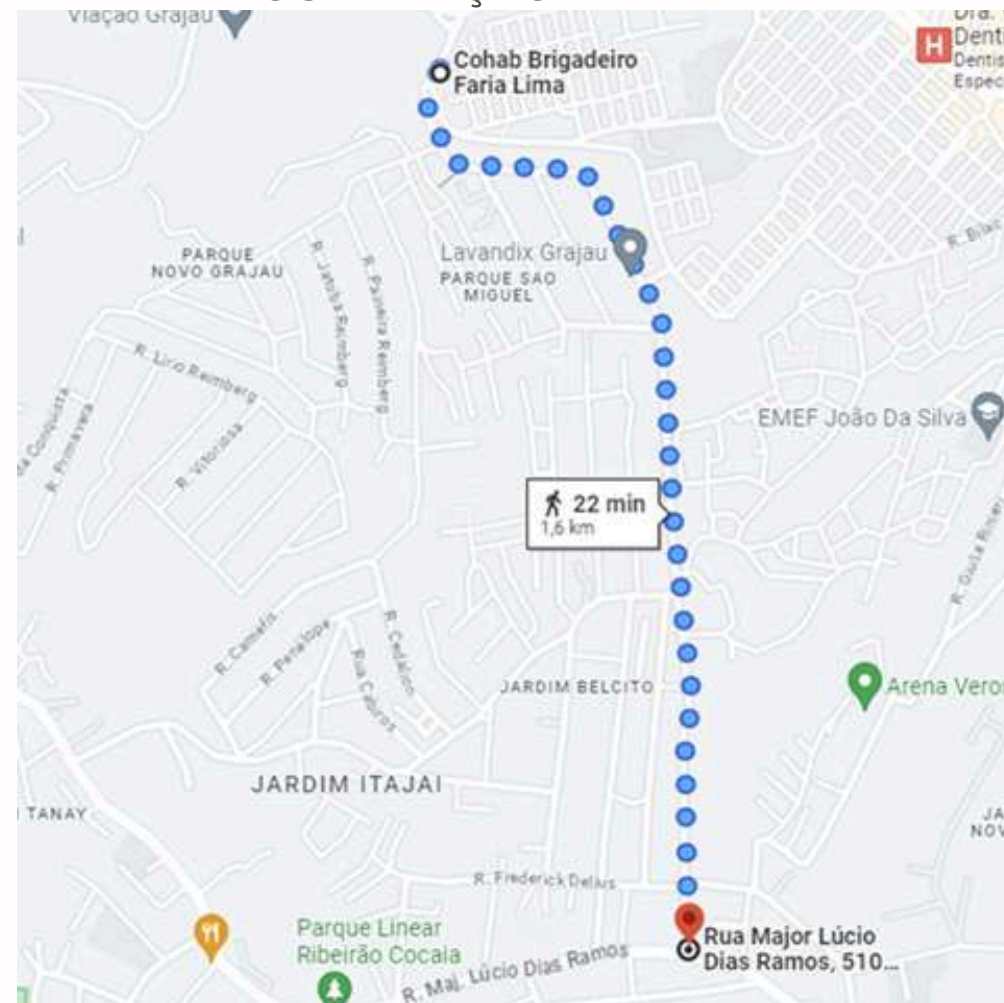
ENDEREÇO: R. DR. OSCAR ANDRADE LEMOS (ENTRE R. JEQUIRITUBA E AV. DN. BELMIRA MARIN)

VALOR TOTAL DA OBRA: R\$ 5.446.946,78

VALOR SOLICITADO: R\$ 4.881.019,79

SITUAÇÃO: EM EXECUÇÃO

MACROAREA: **MRVURA**

MAPA DE LOCALIZAÇÃO:



FOTO EM EXECUÇÃO:



PAVIMENTAÇÃO E RECAPEAMENTO DE VIAS (RECAPE) [LIVRE] [BP]:

SUBPREFEITURA: CAPELA DO SOCORRO

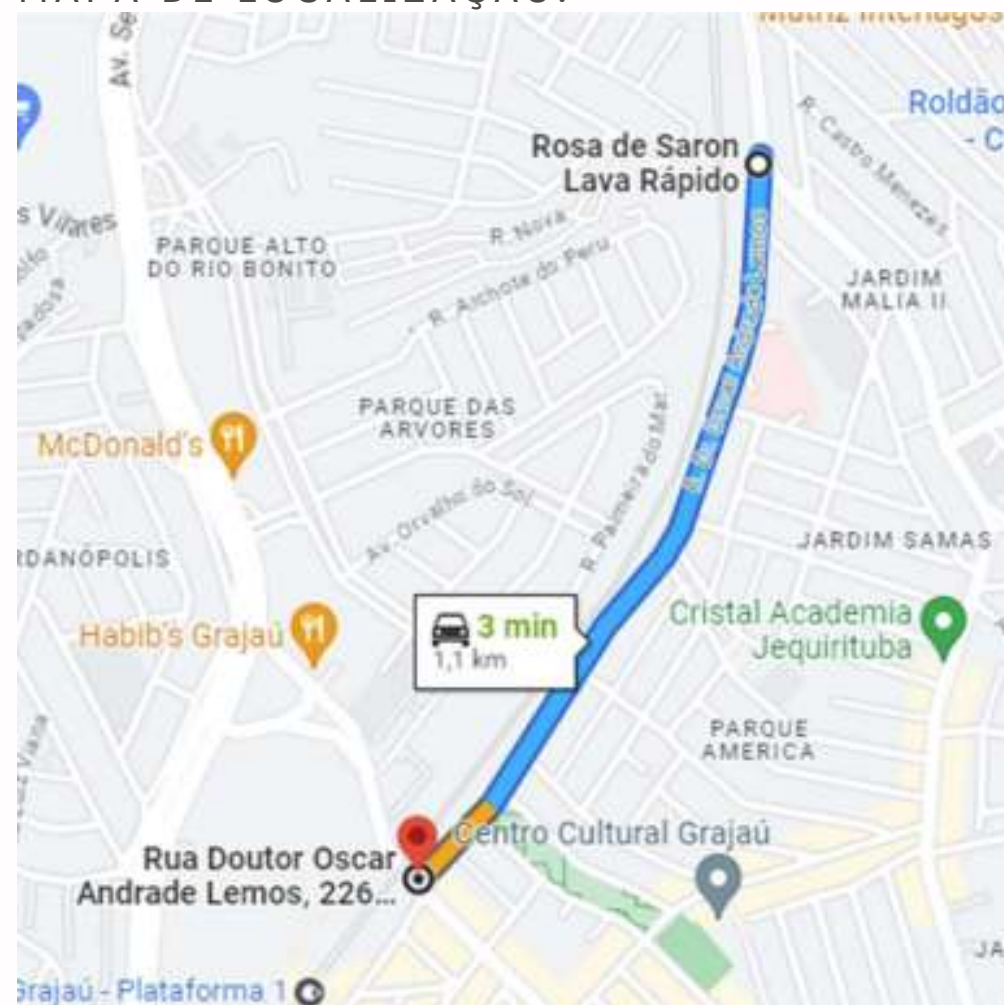
ENDEREÇO: R. CEL. JOÃO CABANAS (ENTRE R. ALZIRO PINHEIRO MAGALHÃES E R. MAJOR LÚCIO DIAS RAMOS)

VALOR TOTAL DA OBRA: R\$ 4.457.428,92

VALOR SOLICITADO: R\$ 3.973.466,15

SITUAÇÃO: EM EXECUÇÃO

MACROAREA: **MRVURA**

MAPA DE LOCALIZAÇÃO:



FOTO EM EXECUÇÃO:



PAVIMENTAÇÃO E RECAPEAMENTO DE VIAS (RECAPE) [LIVRE] [BP]:

SUBPREFEITURA: CIDADE TIRADENTES

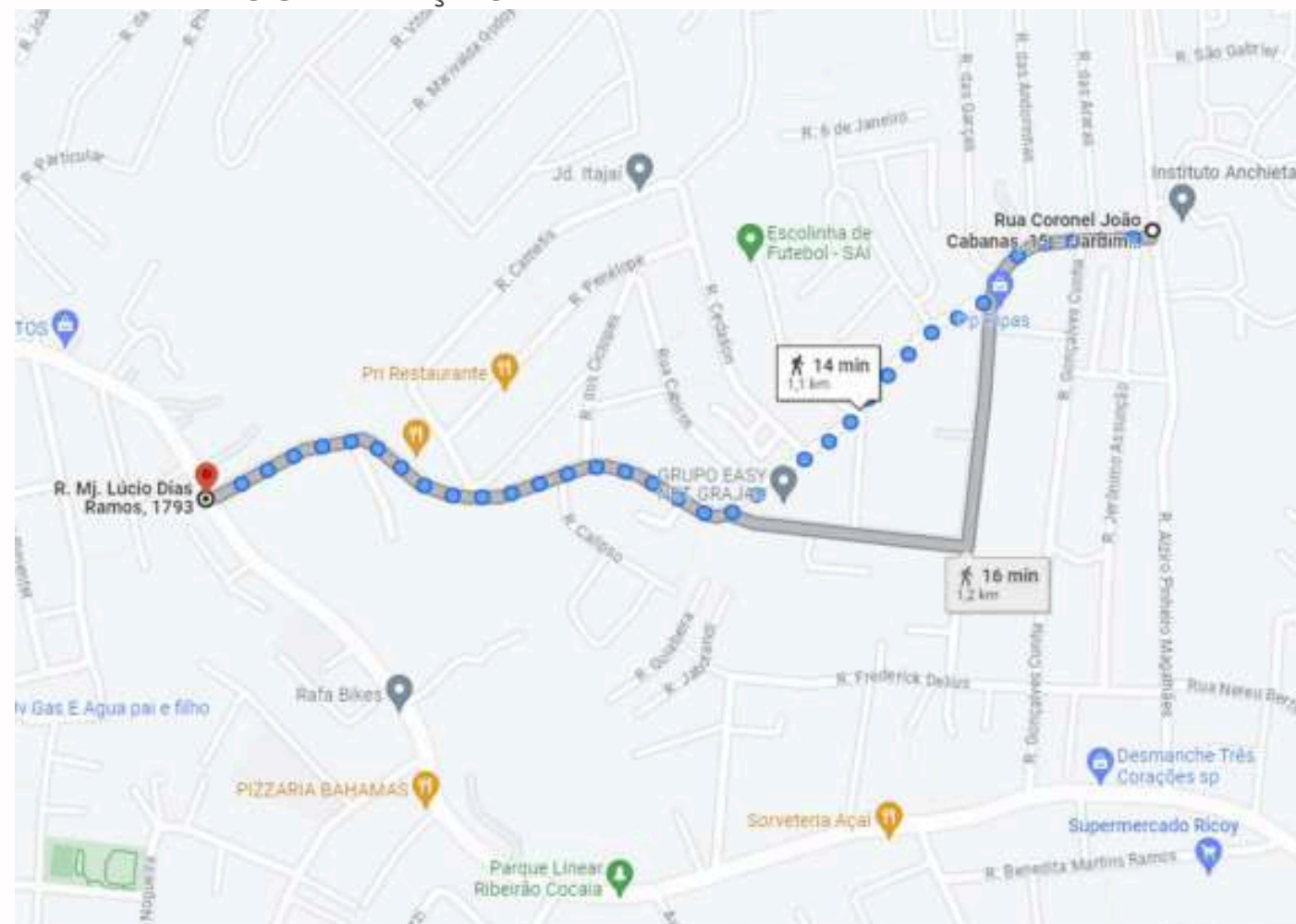
ENDEREÇO: R. IGARAPÉ DA BELA AURORA (R. INÁCIO MONTEIRO ATÉ O FIM DA VIA)

VALOR TOTAL DA OBRA: R\$ 3.772.847,05

VALOR SOLICITADO: R\$ 3.707.414,69

SITUAÇÃO: EM EXECUÇÃO

MACROAREA: **MRVU**

MAPA DE LOCALIZAÇÃO:



FOTO EM EXECUÇÃO:



PAVIMENTAÇÃO E RECAPEAMENTO DE VIAS (RECAPE) [LIVRE] [BP]:

SUBPREFEITURA: CIDADE TIRADENTES

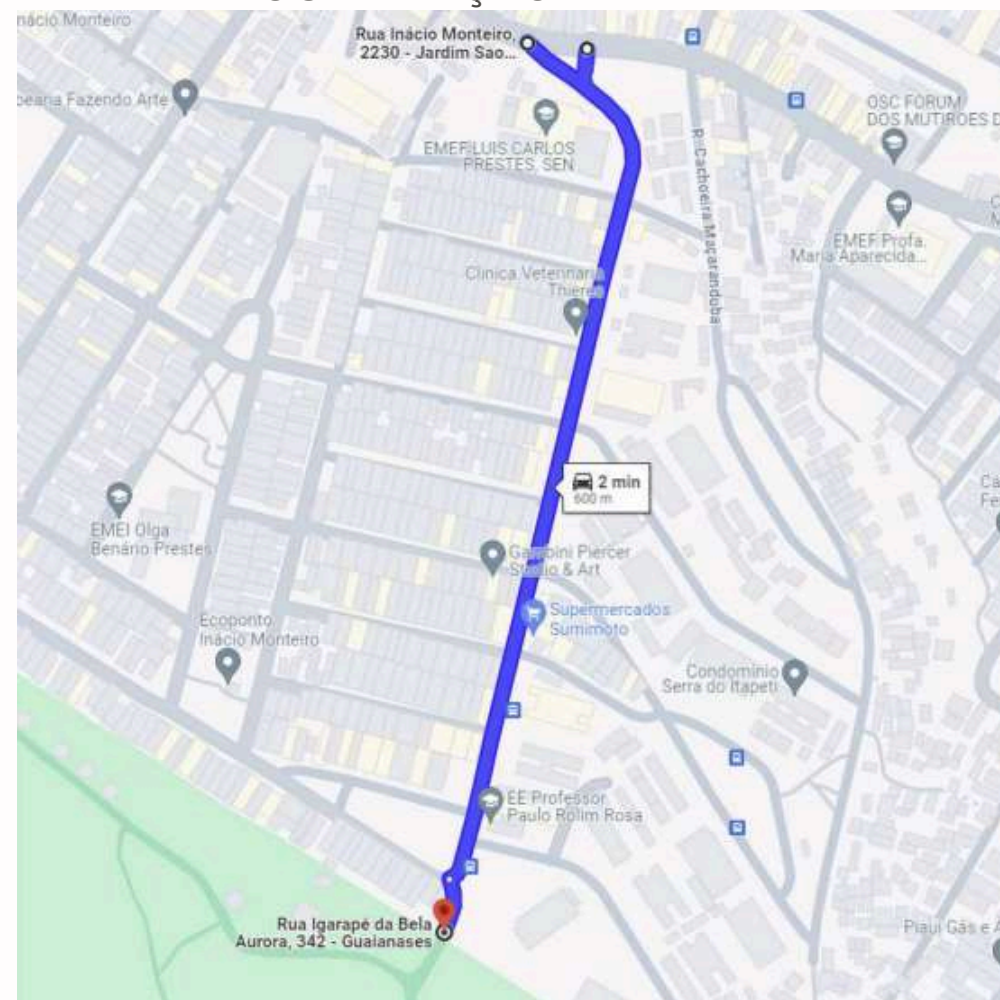
ENDEREÇO: R. DN. ELOÁ DO VALLE QUADROS (ENTRE R. NASCER DO SOL E AV. DOS METALÚRGICOS)

VALOR TOTAL DA OBRA: R\$ 3.270.852,71

VALOR SOLICITADO: R\$ 3.187.143,34

SITUAÇÃO: EM EXECUÇÃO

MACROAREA: **MRVURA**

MAPA DE LOCALIZAÇÃO:



FOTO EM EXECUÇÃO:



PAVIMENTAÇÃO E RECAPEAMENTO DE VIAS (RECAPE) [LIVRE] [BP]:

SUBPREFEITURA: CASA VERDE

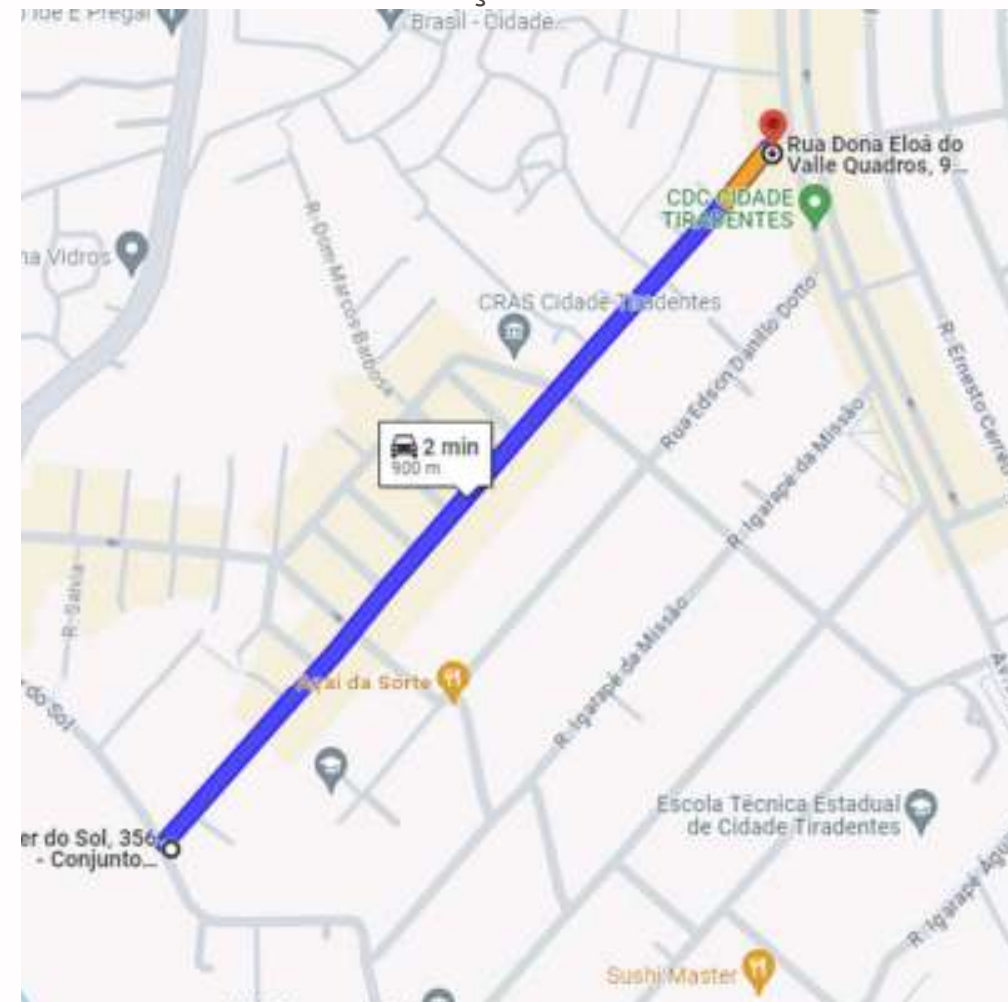
ENDEREÇO: R. DÁRIO VILARES BARBOSA (ENTRE R. MORRO DO VALONGO E R. GERVÁSIO LEITE REBELO)

VALOR TOTAL DA OBRA: R\$ 4.496.130,8

VALOR SOLICITADO: R\$ 4.301.135,41

SITUAÇÃO: EM EXECUÇÃO

MACROAREA: **MRVURA**

MAPA DE LOCALIZAÇÃO:



FOTO EM EXECUÇÃO:



PAVIMENTAÇÃO E RECAPEAMENTO DE VIAS (RECAPE) [LIVRE] [BP]:

SUBPREFEITURA: CASA VERDE

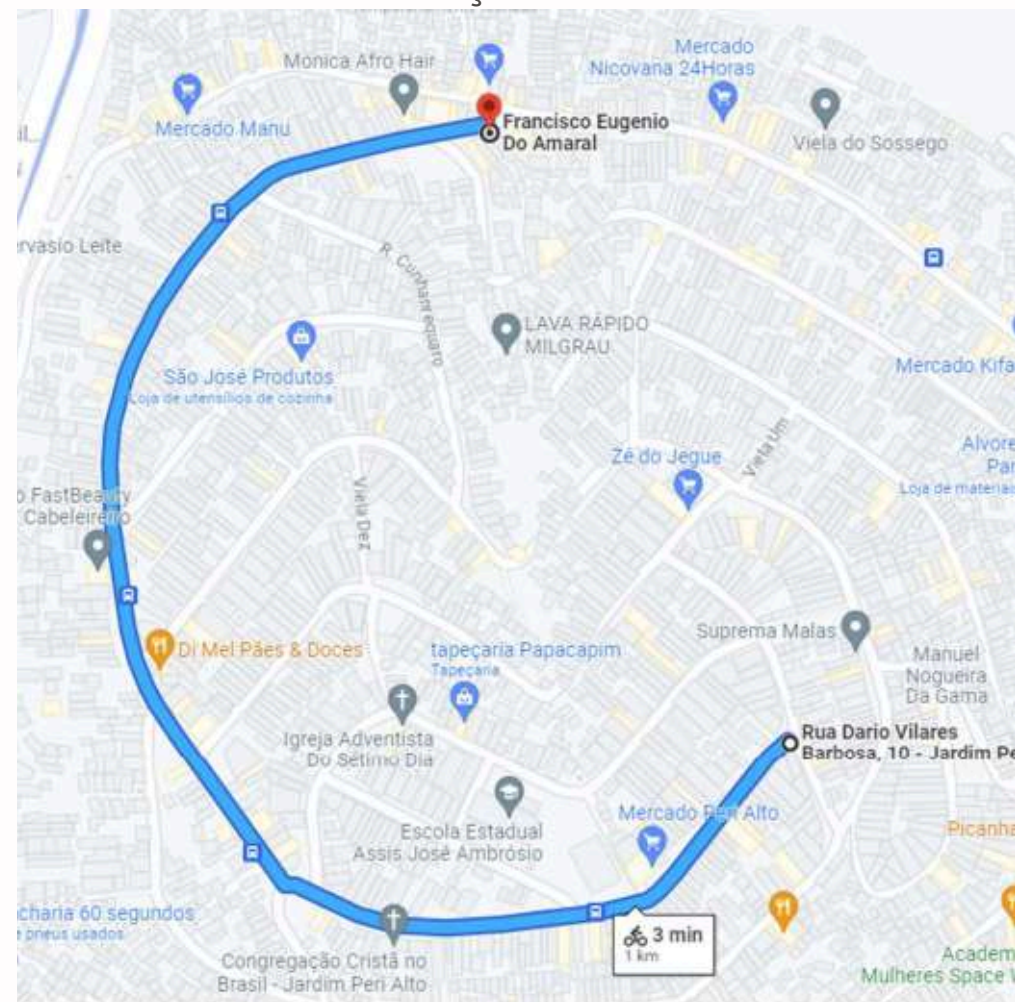
ENDEREÇO: R. MINISTRO LINS DE BARROS (ENTRE AV. MASAO WATANABE E R. TAQUARAÇU DE MINAS)

VALOR TOTAL DA OBRA: R\$ 3.679.384,86

VALOR SOLICITADO: R\$ 3.600.389,09

SITUAÇÃO: EM EXECUÇÃO

MACROAREA: **MRVURA**

MAPA DE LOCALIZAÇÃO:



FOTO EM EXECUÇÃO:



PAVIMENTAÇÃO E RECAPEAMENTO DE VIAS (RECAPE) [LIVRE] [BP]:

SUBPREFEITURA: CASA VERDE

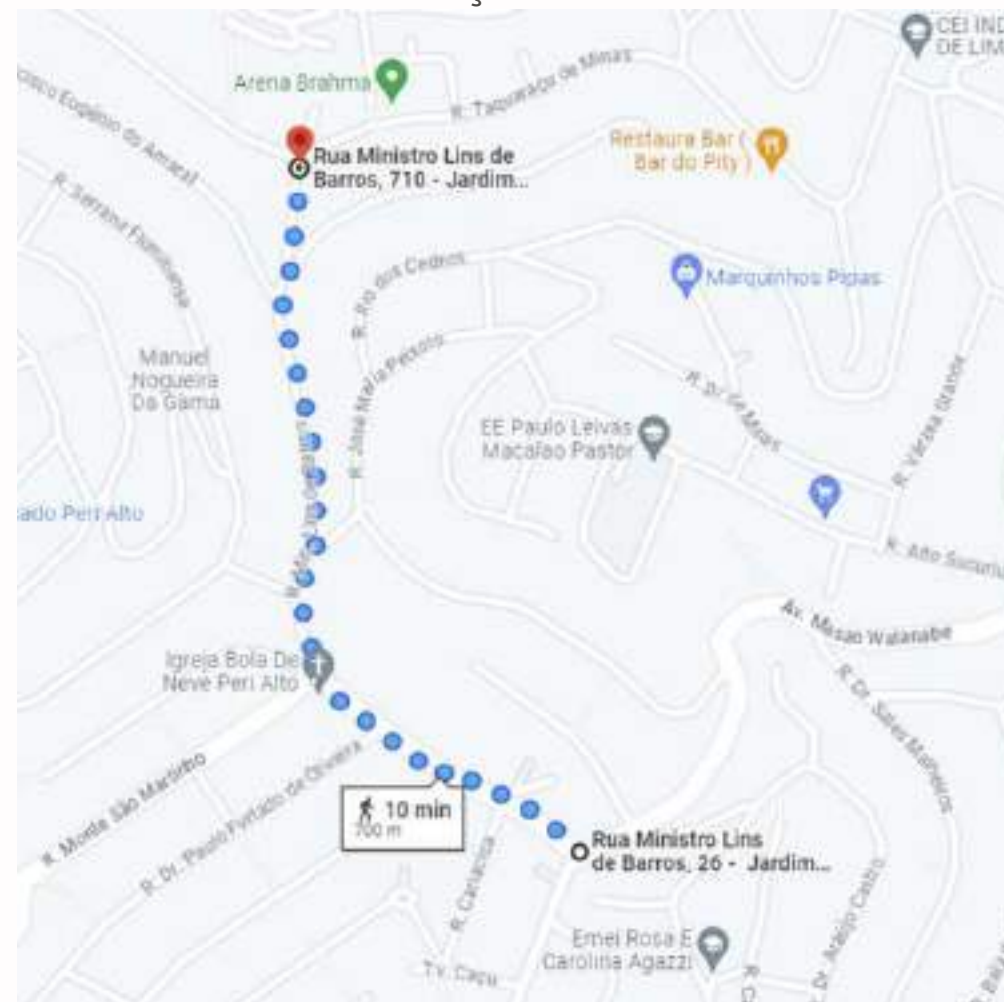
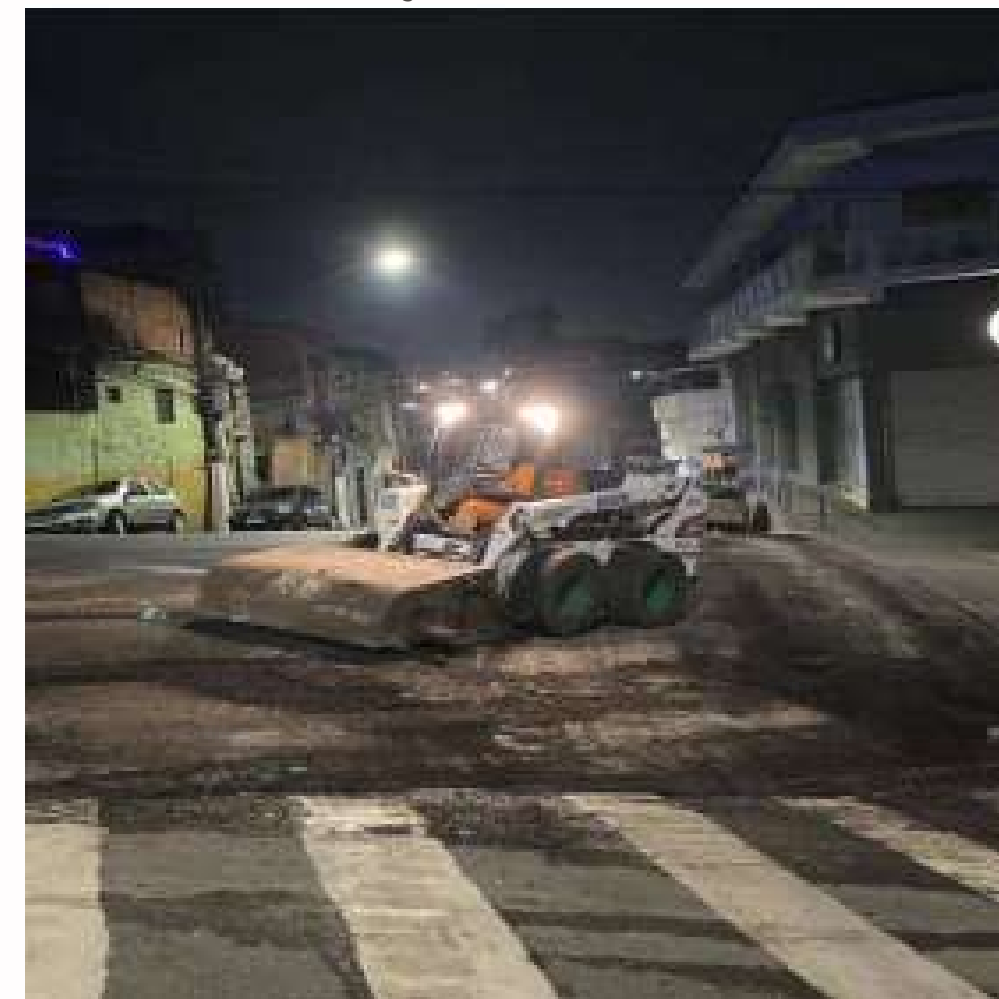
ENDEREÇO: AV. DEP. EMÍLIO CARLOS – TR. II (ENTRE AV. IMIRIM E R. EDSON ANDRADE SILVA)

VALOR TOTAL DA OBRA: R\$ 1.776.326,58

VALOR SOLICITADO: R\$ 1.702.283,00

SITUAÇÃO: EM EXECUÇÃO

MACROAREA: **MRVU**

MAPA DE LOCALIZAÇÃO:



FOTO EM EXECUÇÃO:



PAVIMENTAÇÃO E RECAPEAMENTO DE VIAS (RECAPE) [LIVRE] [BP]:

SUBPREFEITURA: CASA VERDE

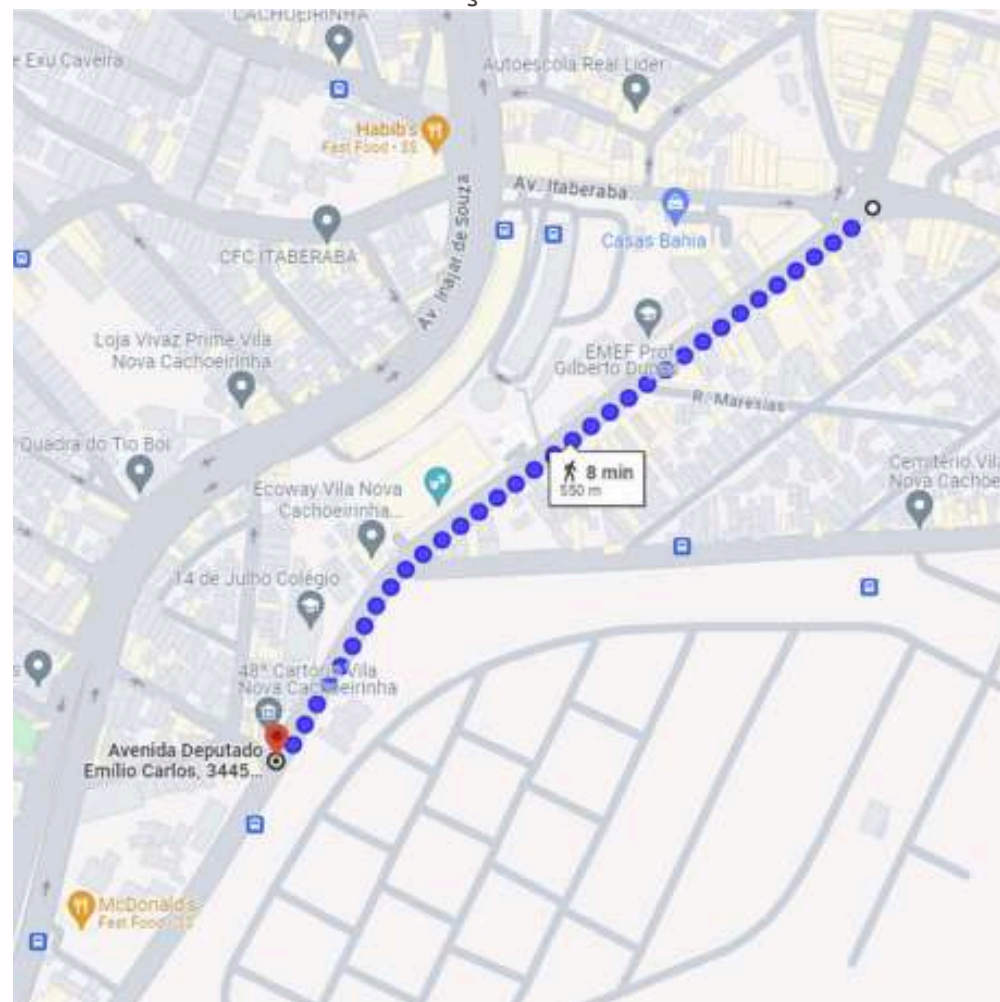
ENDEREÇO: AV. MARIANA CALIGIORI RONCHETTI - AMBOS OS SENTIDOS (ENTRE AV. MARIA ANTÔNIA MARTINS E R. ALTO SUCURIÚ)

VALOR TOTAL DA OBRA: R\$ 5.649.194,68

VALOR SOLICITADO: R\$ 896.70,53

SITUAÇÃO: EM EXECUÇÃO

MACROAREA: **MRVURA**

MAPA DE LOCALIZAÇÃO:



FOTO EM EXECUÇÃO:



PAVIMENTAÇÃO E RECAPEAMENTO DE VIAS (RECAPE) [LIVRE] [BP]:

SUBPREFEITURA: FREGUESIA DO Ó - BRASILÂNDIA

ENDEREÇO: AV. DEP. CANTÍDIO SAMPAIO (ENTRE AV. LNAJAR DE SOUZA E R. TALHA-MAR)

VALOR TOTAL DA OBRA: R\$ 17.431.147,12

VALOR SOLICITADO: R\$ 15.622.381,13

SITUAÇÃO: EM EXECUÇÃO

MACROAREA: **MRVURA**

MAPA DE LOCALIZAÇÃO:



FOTO EM EXECUÇÃO:



PAVIMENTAÇÃO E RECAPEAMENTO DE VIAS (RECAPE) [LIVRE] [BP]:

SUBPREFEITURA: FREGUESIA DO Ó - BRASILÂNDIA

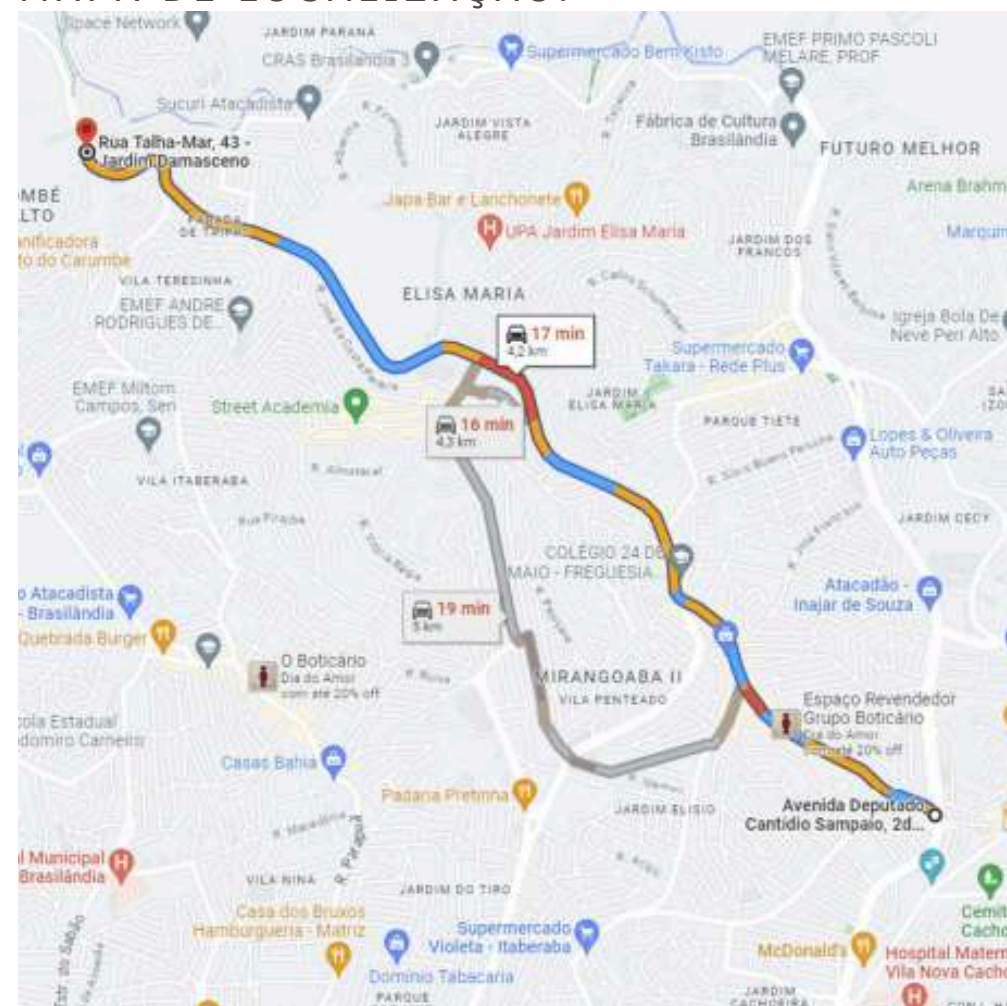
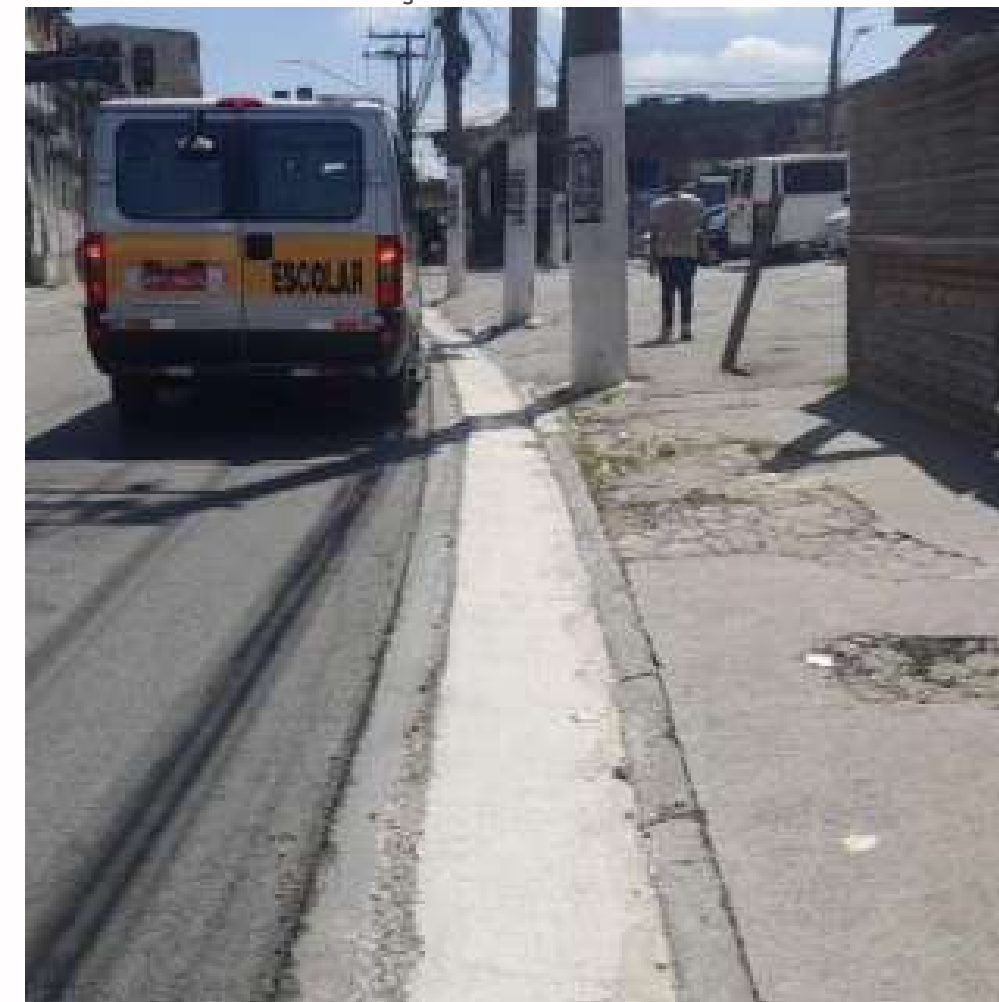
ENDEREÇO: R. NÍCIA COUTINHO PATRICIO (AV. GUILHERME DE ALMEIDA E R. PE. MANOEL HONORATO)

VALOR TOTAL DA OBRA: R\$ 3.026.924,93

VALOR SOLICITADO: R\$ 2.906.419,54

SITUAÇÃO: EM EXECUÇÃO

MACROAREA: **MRVU**

MAPA DE LOCALIZAÇÃO:



FOTO EM EXECUÇÃO:



PAVIMENTAÇÃO E RECAPEAMENTO DE VIAS (RECAPE) [LIVRE] [BP]:

SUBPREFEITURA: FREGUESIA DO Ó - BRASILÂNDIA

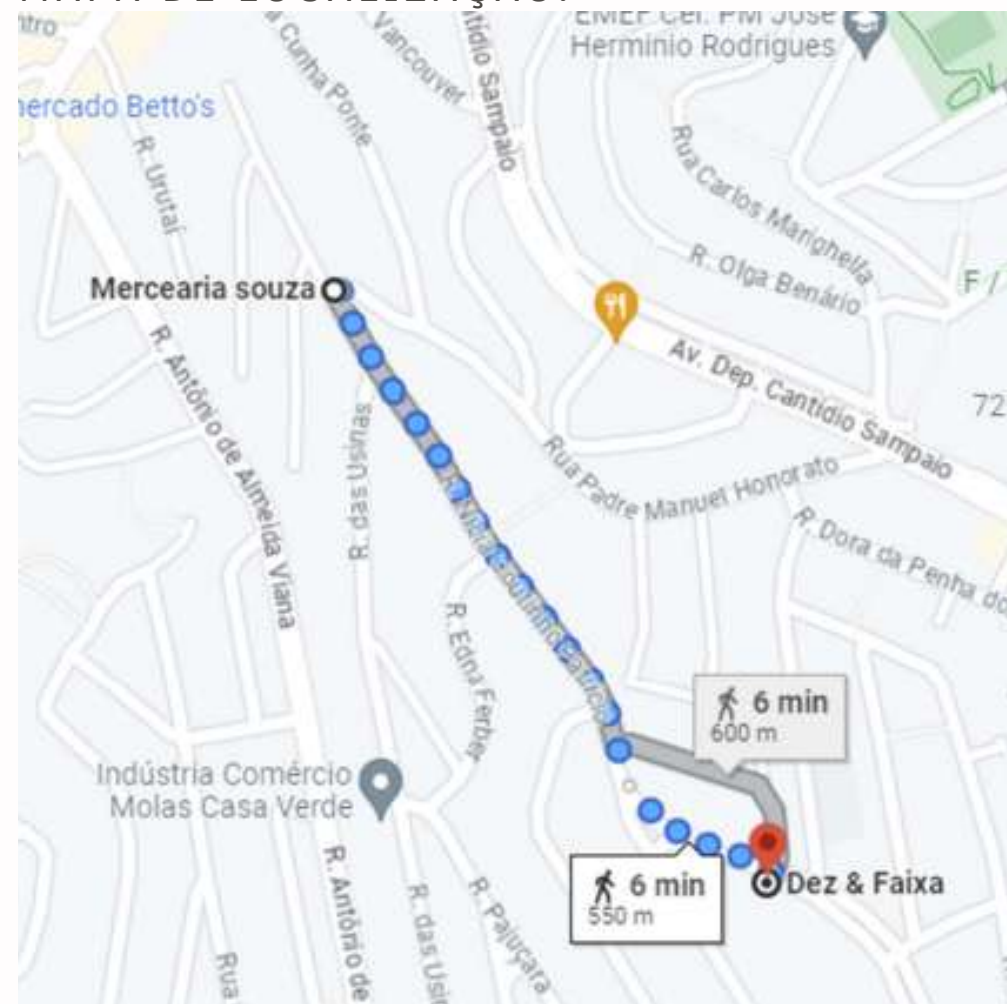
ENDEREÇO: R. DOMINGOS VEJA (ENTRE R. MANUEL ALGANTE E AV. ALMYR DEHAR)

VALOR TOTAL DA OBRA: R\$ 2.992.470,61

VALOR SOLICITADO: R\$ 2.881.959,37

SITUAÇÃO: EM EXECUÇÃO

MACROAREA: **MRVU**

MAPA DE LOCALIZAÇÃO:



FOTO EM EXECUÇÃO:



PAVIMENTAÇÃO E RECAPEAMENTO DE VIAS (RECAPE) [LIVRE] [BP]:

SUBPREFEITURA: FREGUESIA DO Ó - BRASILÂNDIA

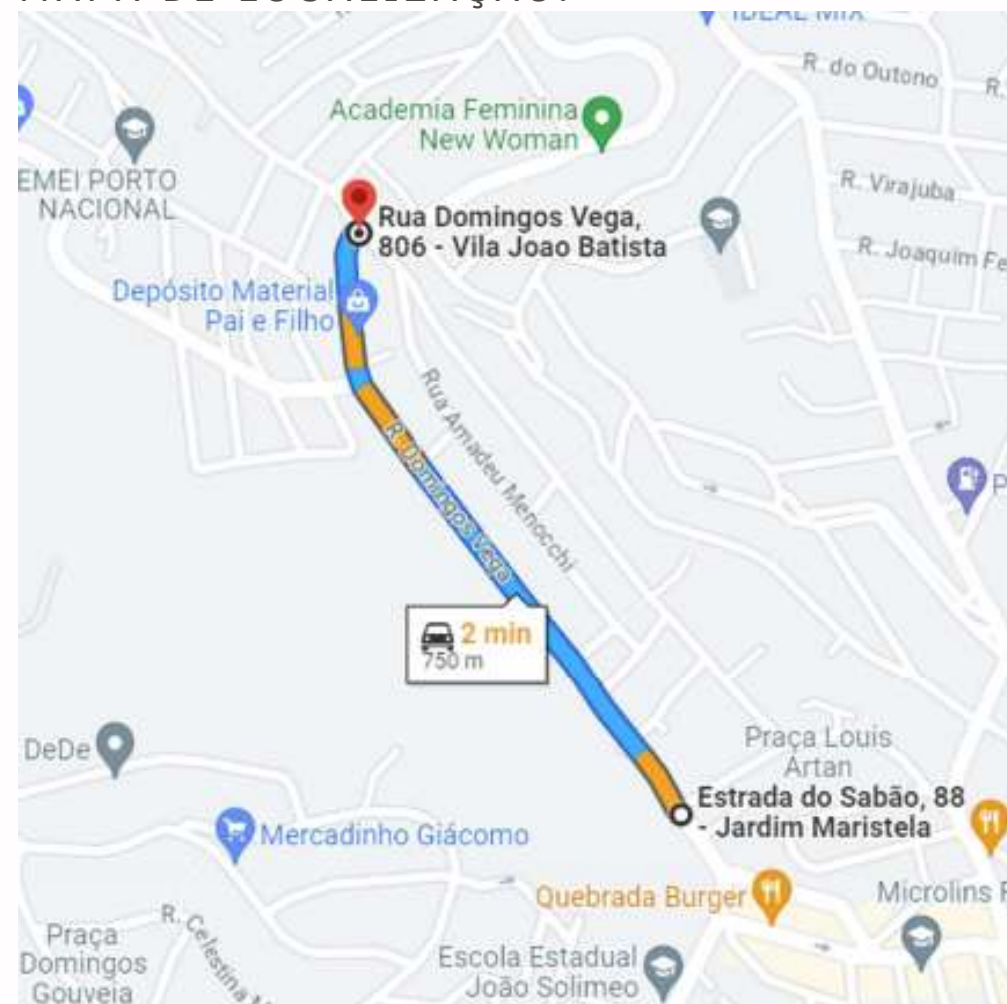
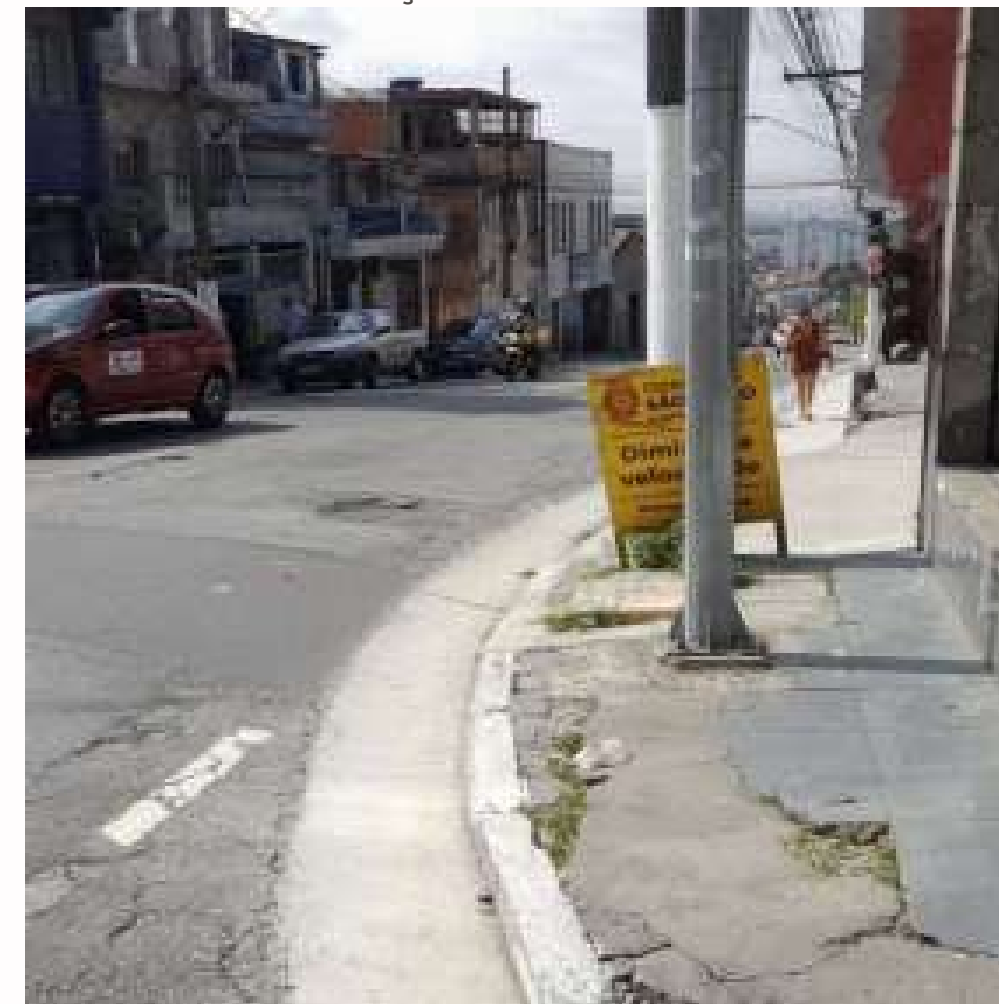
ENDEREÇO: ESTR. LÁZARO AMÂNCIO DE BARROS (ENTRE R. PARAPUÃ E R. JOVINIANO DE OLIVEIRA)

VALOR TOTAL DA OBRA: R\$ 3.881.549,65

VALOR SOLICITADO: R\$ 1.507.387,04

SITUAÇÃO: EM EXECUÇÃO

MACROAREA: **MRVU/MRVURA**

MAPA DE LOCALIZAÇÃO:



FOTO EM EXECUÇÃO:



PAVIMENTAÇÃO E RECAPEAMENTO DE VIAS (RECAPE) [LIVRE] [BP]:

SUBPREFEITURA: GUAIANASES

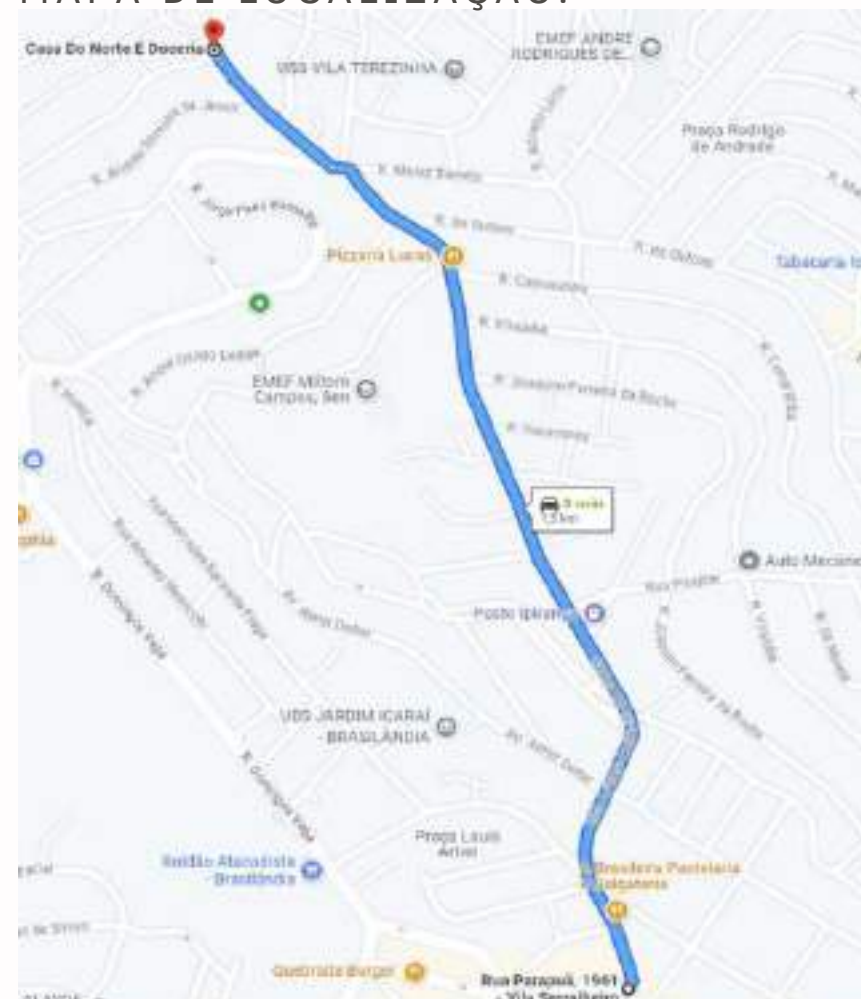
ENDEREÇO: AV. MIGUEL ACHIOLE DA FONSECA (ENTRE R. OTELO AUGUSTO RIBEIRO E AV. JOSÉ HIGINIO NEVES)

VALOR TOTAL DA OBRA: R\$ 7.475.493,14

VALOR SOLICITADO: R\$ 7.348.691,63

SITUAÇÃO: EM EXECUÇÃO

MACROAREA: **MRVU**

MAPA DE LOCALIZAÇÃO:



FOTO EM EXECUÇÃO:

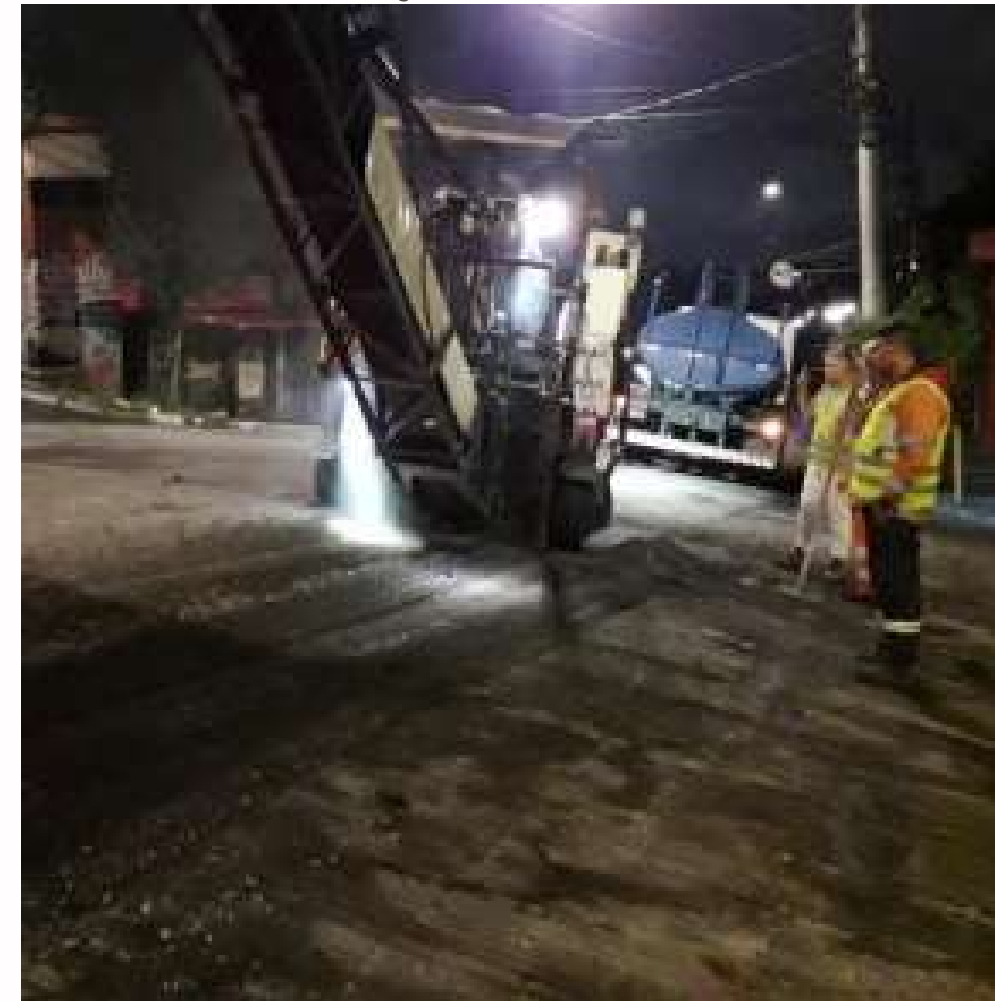

PAVIMENTAÇÃO E RECAPEAMENTO DE VIAS (RECAPE) [LIVRE] [BP]:

SUBPREFEITURA: GUAIANASES

ENDEREÇO: ESTR. DE POÁ (ENTRE PASSAGEM SOBRE CÓRREGO MIRIM (DIVISA COM MUN. DE FERRAZ DE VASCONCELOS) E R. OTELO AUGUSTO RIBEIRO)

VALOR TOTAL DA OBRA: R\$ 5.399.300,60

VALOR SOLICITADO: R\$ 3.668.989,45

SITUAÇÃO: EM EXECUÇÃO

MACROAREA: **MRVU**

MAPA DE LOCALIZAÇÃO:



FOTO EM EXECUÇÃO:



PAVIMENTAÇÃO E RECAPEAMENTO DE VIAS (RECAPE) [LIVRE] [BP]:

SUBPREFEITURA: ITAQUERA

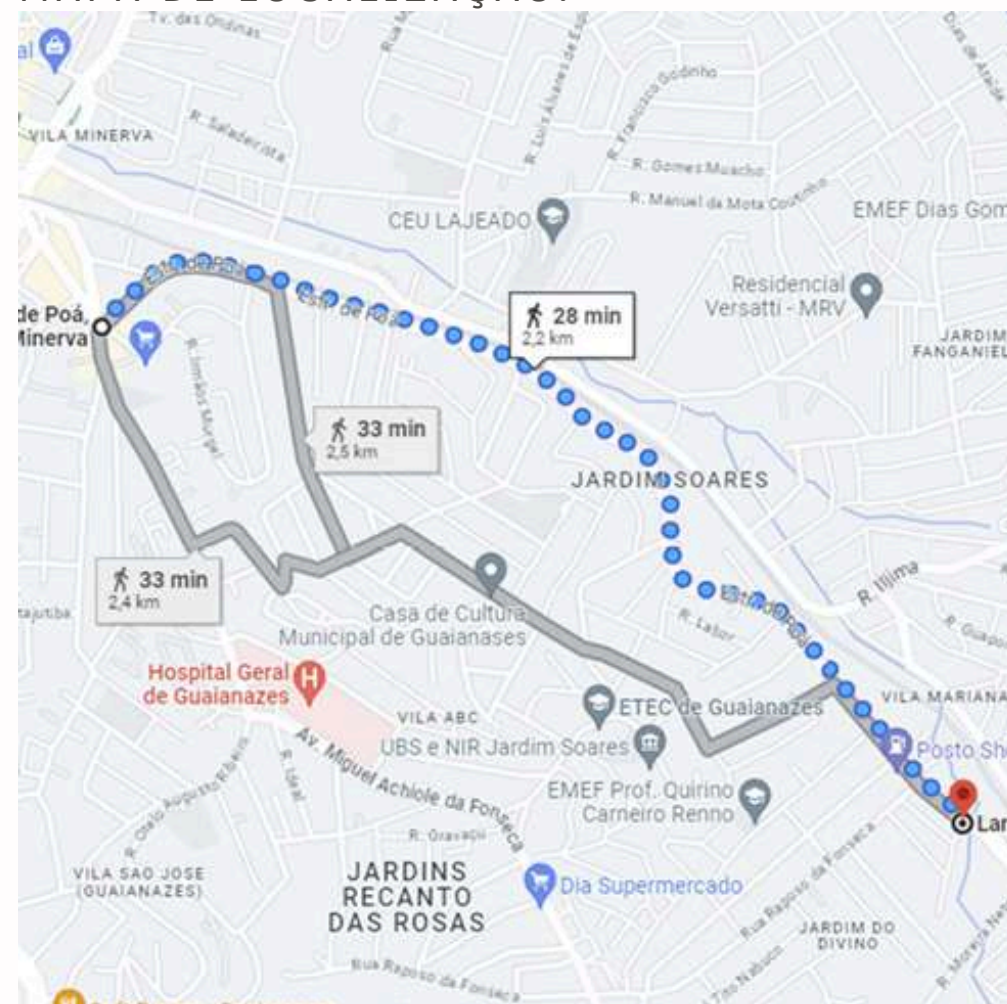
ENDEREÇO: R. CACHOEIRA DA ILHA (ENTRE R. RIO DO VERÍSSIMO E R. SANTA MARCELINA)

VALOR TOTAL DA OBRA: R\$ 1.437.890,37

VALOR SOLICITADO: R\$ 1.192.046,17

SITUAÇÃO: EM EXECUÇÃO

MACROAREA: **MRVU**

MAPA DE LOCALIZAÇÃO:



FOTO EM EXECUÇÃO:



PAVIMENTAÇÃO E RECAPEAMENTO DE VIAS (RECAPE) [LIVRE] [BP]:

SUBPREFEITURA: ITAQUERA

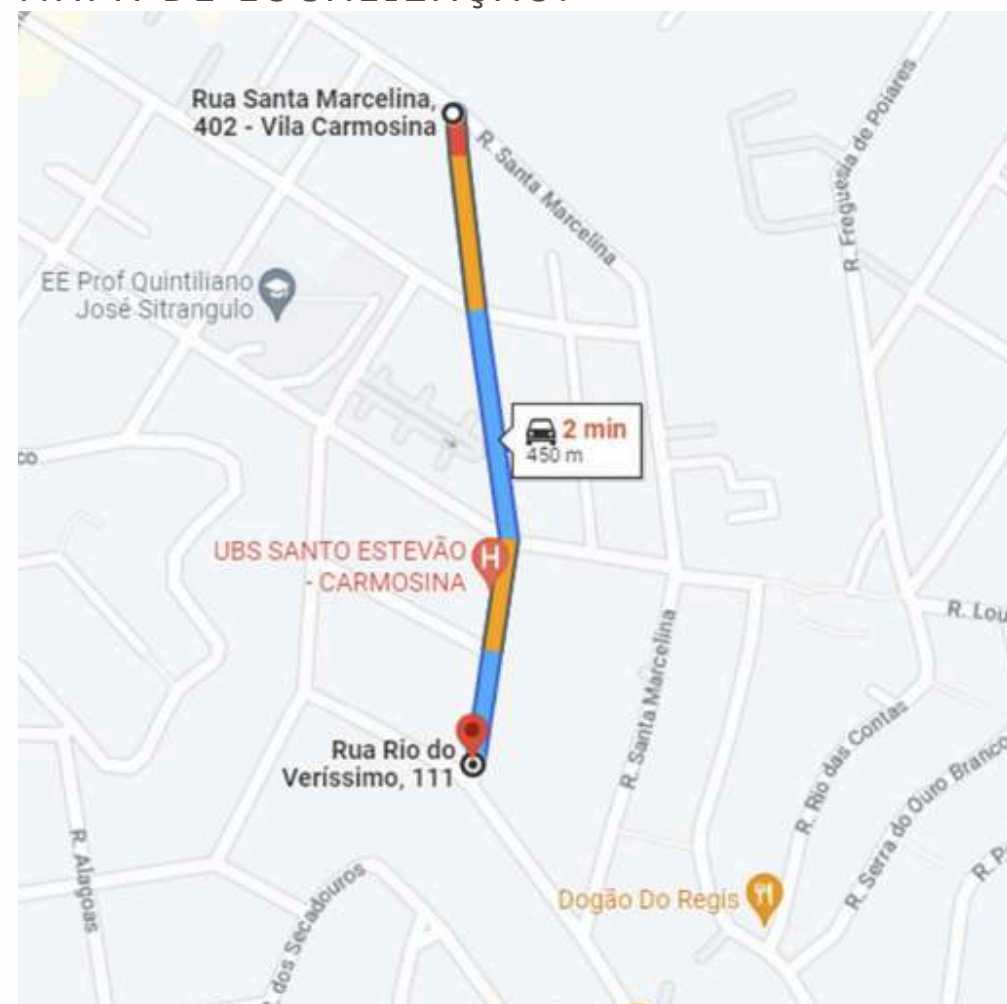
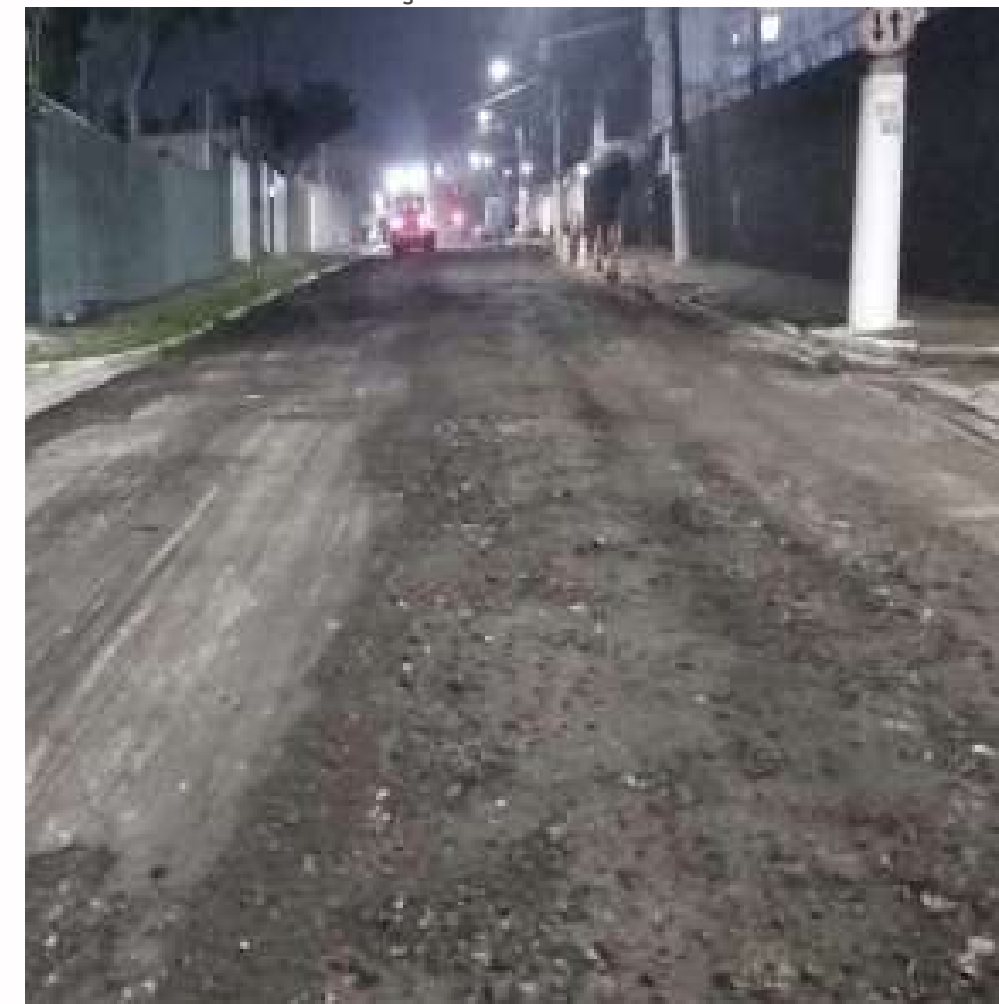
ENDEREÇO: R. SENEMBI (ENTRE R. ELZA DOS ANJOS NEVES E R. BOM JESUS DO MONTE)

VALOR TOTAL DA OBRA: R\$ 1.221.907,32

VALOR SOLICITADO: R\$ 993.216,86

SITUAÇÃO: EM EXECUÇÃO

MACROAREA: **MRVU**

MAPA DE LOCALIZAÇÃO:



FOTO EM EXECUÇÃO:



PAVIMENTAÇÃO E RECAPEAMENTO DE VIAS (RECAPE) [LIVRE] [BP]:

SUBPREFEITURA: ITAQUERA

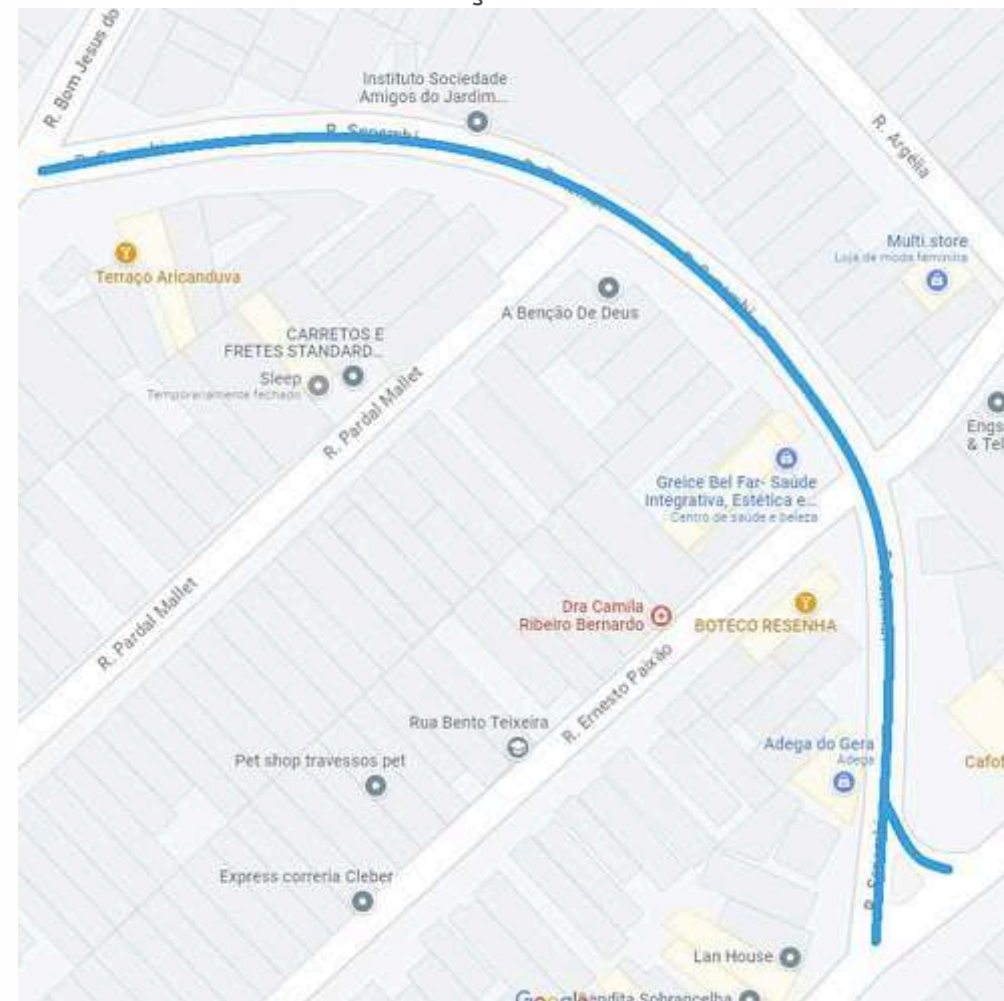
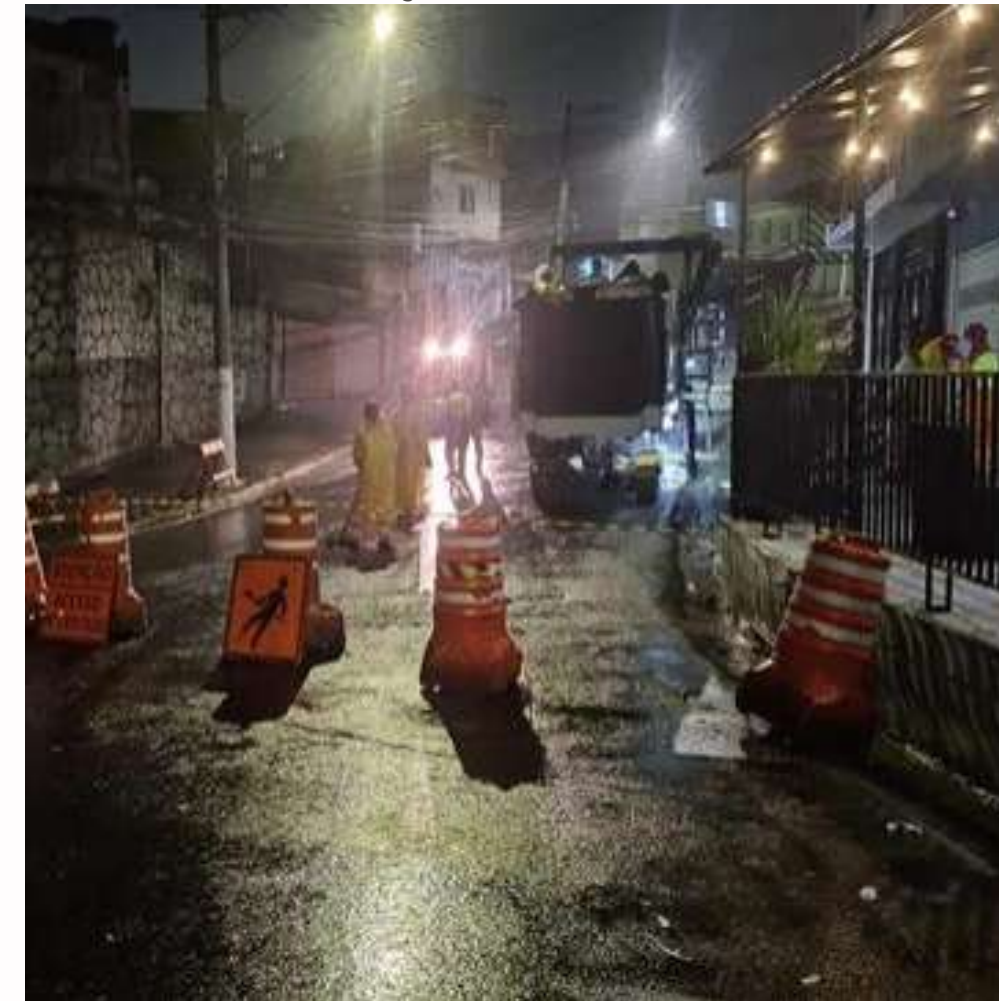
ENDEREÇO: R. BOM JESUS DO MONTE (ENTRE INÍCIO DA VIA E R. ALFREDO PIMENTA)

VALOR TOTAL DA OBRA: R\$ 4.232.628,78

VALOR SOLICITADO: R\$ 366.396,90

SITUAÇÃO: EM EXECUÇÃO

MACROAREA: **MRVU**

MAPA DE LOCALIZAÇÃO:



FOTO EM EXECUÇÃO:



PAVIMENTAÇÃO E RECAPEAMENTO DE VIAS (RECAPE) [LIVRE] [BP]:

SUBPREFEITURA: ITAIM PAULISTA

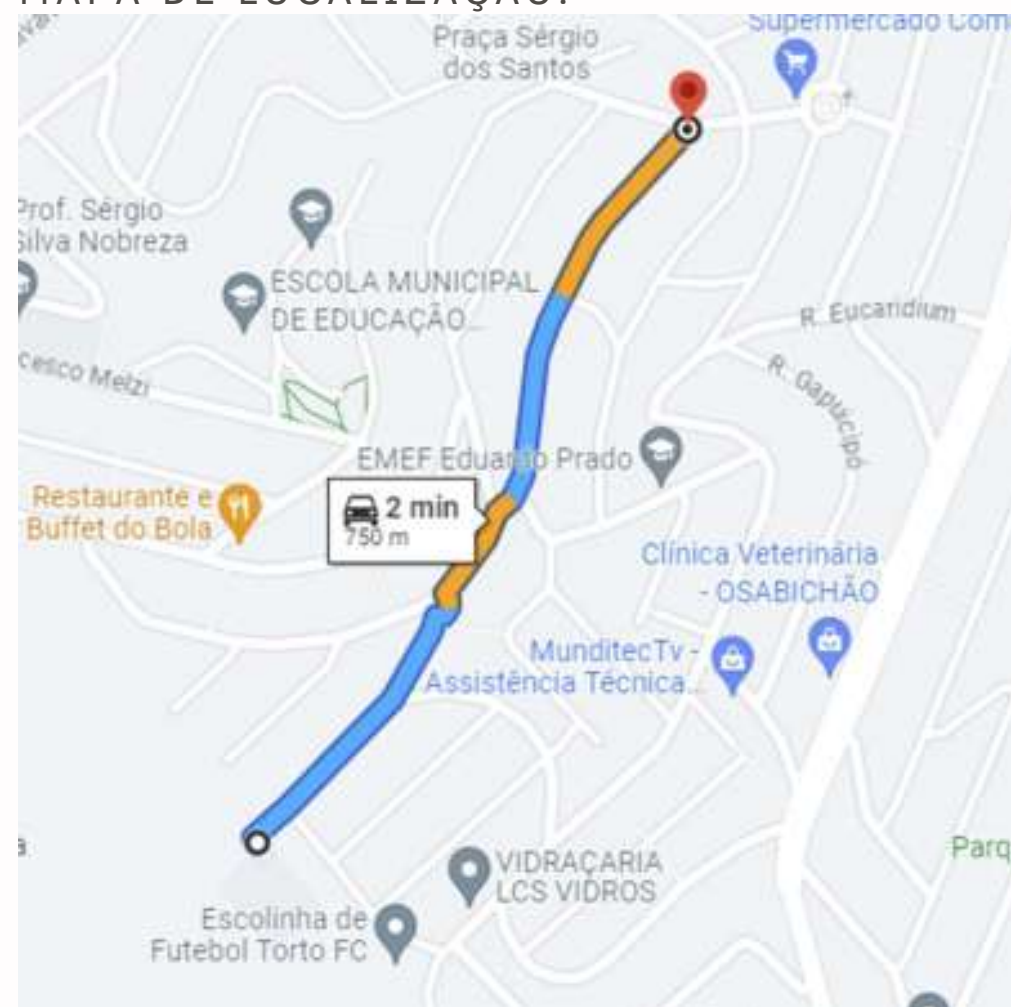
ENDEREÇO: R. ITAJUÍBE (ENTRE AV. MAL. TITO E R. MANUEL RODRIGUES SANTIAGO)

VALOR TOTAL DA OBRA: R\$ 11.319.692,47

VALOR SOLICITADO: R\$ 6.560.198,79

SITUAÇÃO: EM EXECUÇÃO

MACROAREA: **MRVU**

MAPA DE LOCALIZAÇÃO:



FOTO EM EXECUÇÃO:



PAVIMENTAÇÃO E RECAPEAMENTO DE VIAS (RECAPE) [LIVRE] [BP]:

SUBPREFEITURA: ITAIM PAULISTA

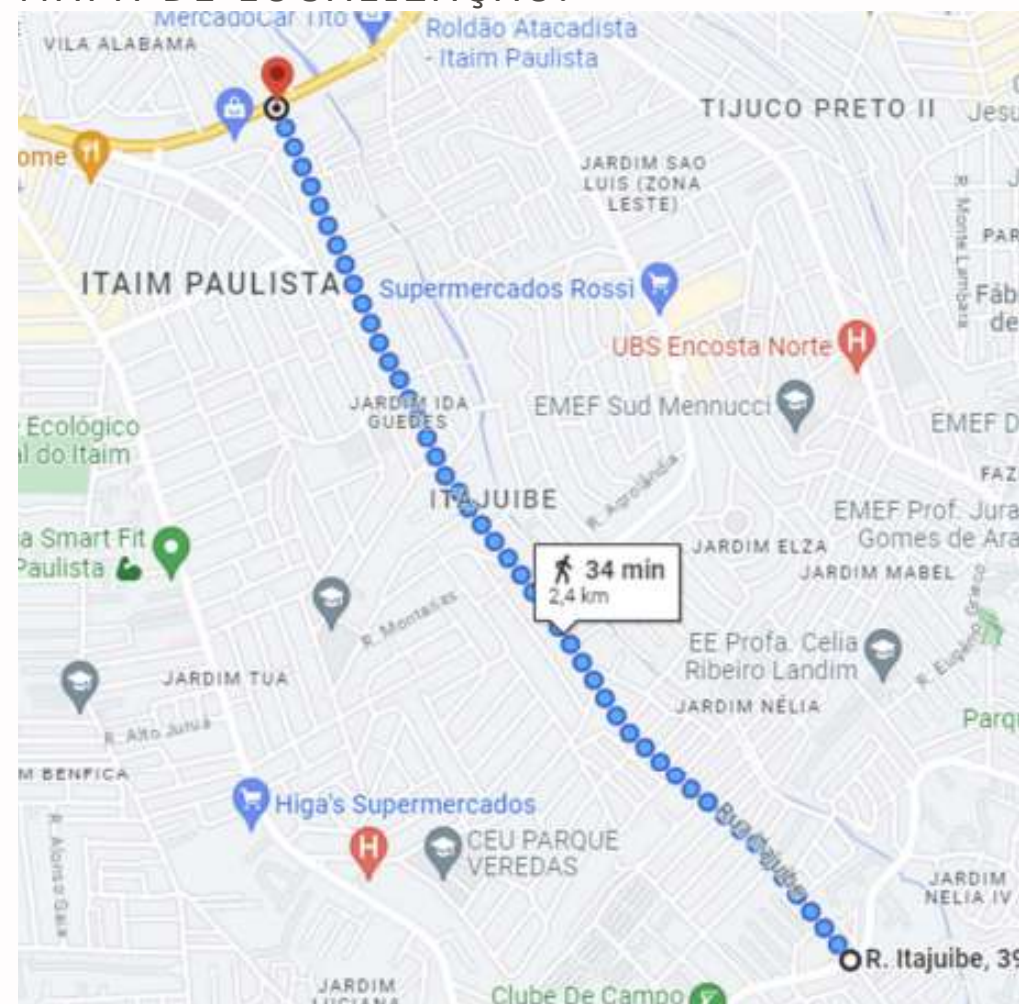
ENDEREÇO: R. MANUEL RODRIGUES SANTIAGO (ENTRE R. ITAJUÍBE E R. TIBÚRCIO DE SOUSA)

VALOR TOTAL DA OBRA: R\$ 3.636.386,50

VALOR SOLICITADO: R\$ 3.194.962,08

SITUAÇÃO: EM EXECUÇÃO

MACROAREA: **MRVU**

MAPA DE LOCALIZAÇÃO:



FOTO EM EXECUÇÃO:



PAVIMENTAÇÃO E RECAPEAMENTO DE VIAS (RECAPE) [LIVRE] [BP]:

SUBPREFEITURA: ITAIM PAULISTA

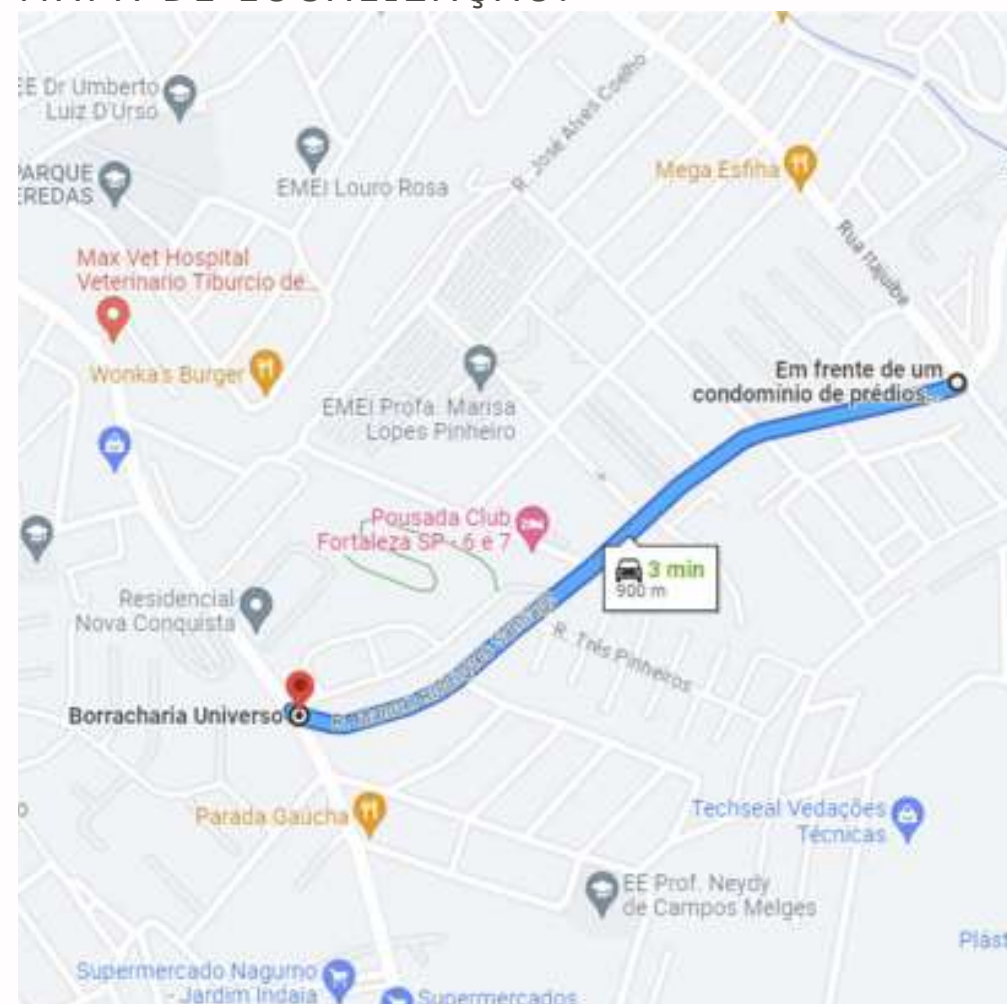
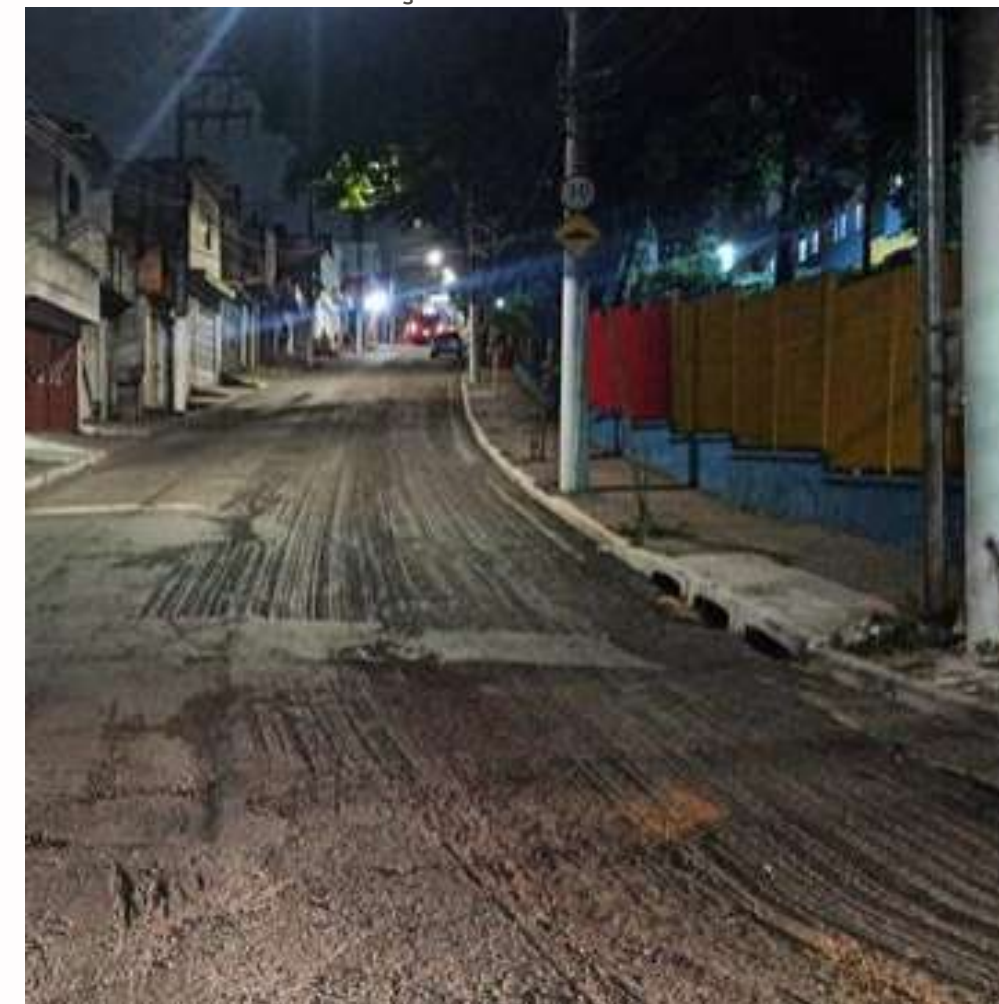
ENDEREÇO: R. ESTUDANTES DA CHINA (ENTRE R. PE. FRANCISCO VELOSO E AV. RIO MIRIVAÍ)

VALOR TOTAL DA OBRA: R\$ 2.679.994,39

VALOR SOLICITADO: R\$ 2.277.412,07

SITUAÇÃO: EM EXECUÇÃO

MACROAREA: **MRVU**

MAPA DE LOCALIZAÇÃO:



FOTO EM EXECUÇÃO:



PAVIMENTAÇÃO E RECAPEAMENTO DE VIAS (RECAPE) [LIVRE] [BP]:

SUBPREFEITURA: ITAIM PAULISTA

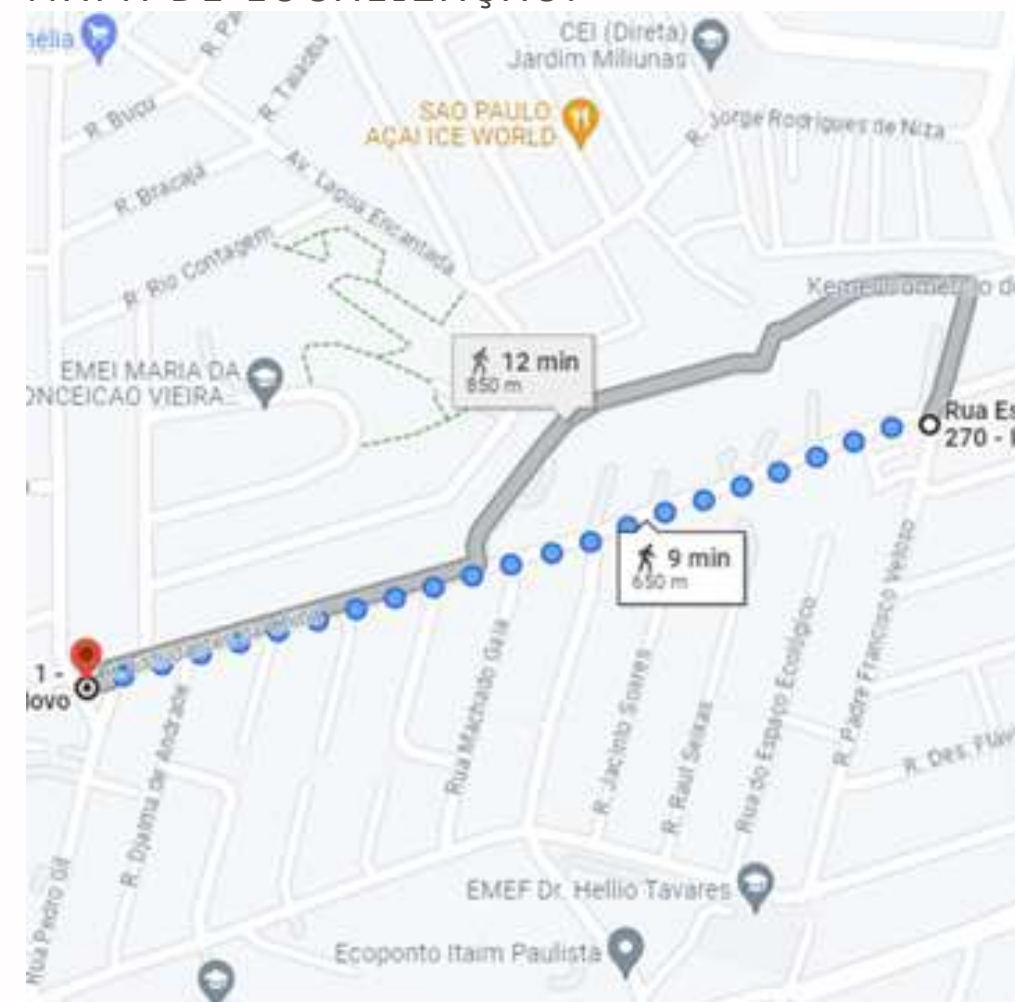
ENDEREÇO: AV. RIO MIRIVAÍ (ENTRE R. ESTUDANTES DA CHINA E PÇ. DAMASCO COELHO DE PINHO)

VALOR TOTAL DA OBRA: R\$ 2.347.469,89

VALOR SOLICITADO: R\$ 2.038.977,27

SITUAÇÃO: EM EXECUÇÃO

MACROAREA: **MRVU**

MAPA DE LOCALIZAÇÃO:



FOTO EM EXECUÇÃO:



PAVIMENTAÇÃO E RECAPEAMENTO DE VIAS (RECAPE) [LIVRE] [BP]:

SUBPREFEITURA: ITAIM PAULISTA

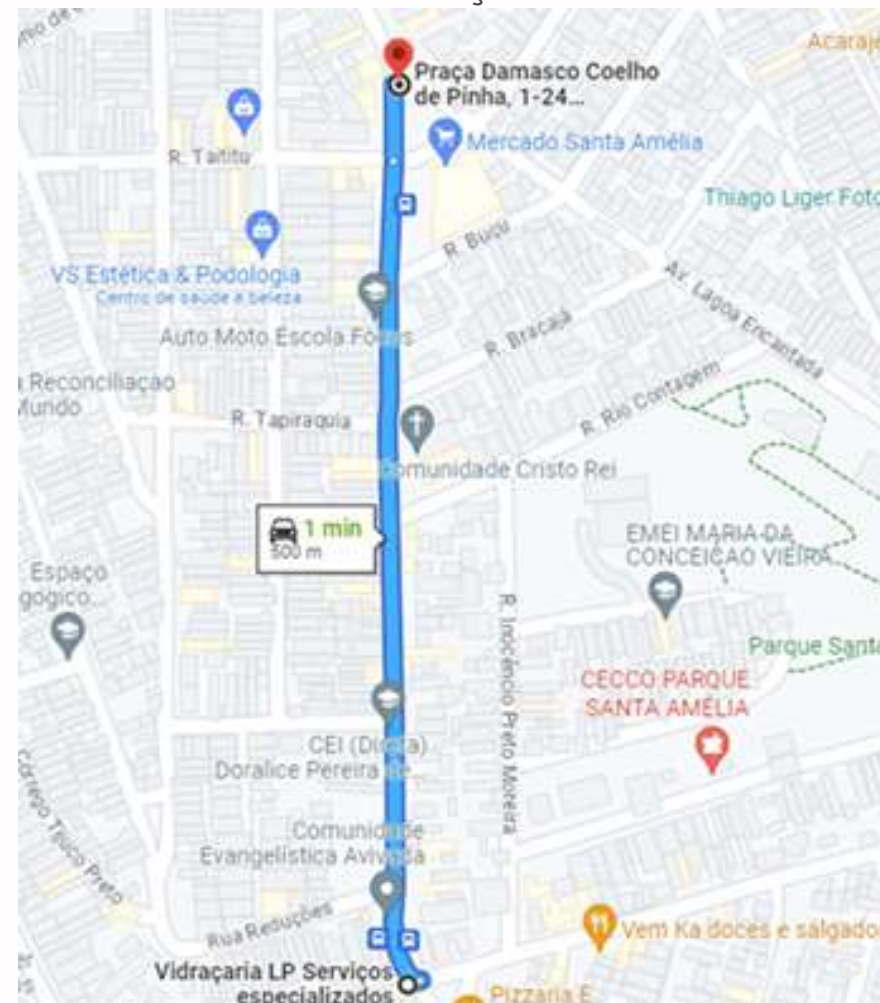
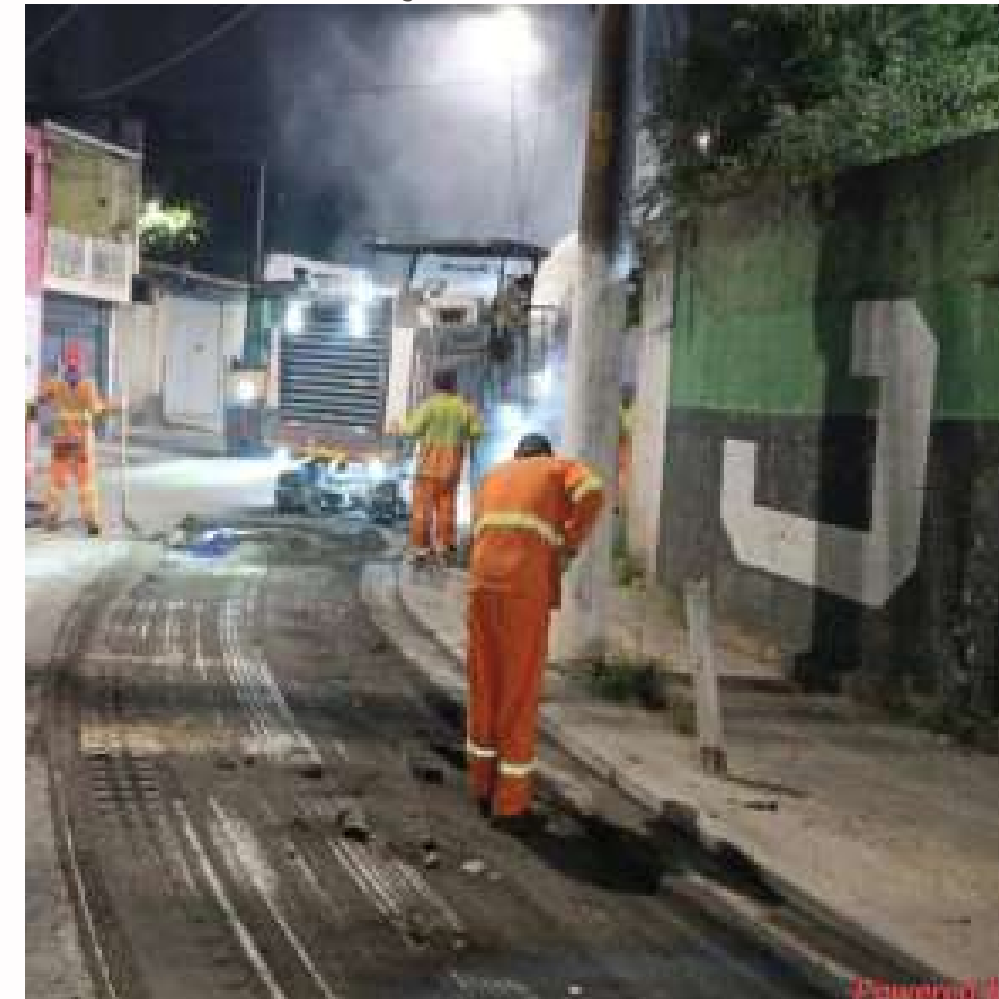
ENDEREÇO: AV. DOS GUACHOS (ENTRE R. GUIRAPA E PÇ. FRANCISCO PEREIRA)

VALOR TOTAL DA OBRA: R\$ 1.598.617,95

VALOR SOLICITADO: R\$ 1.343.973,26

SITUAÇÃO: EM EXECUÇÃO

MACROAREA: **MRVU**

MAPA DE LOCALIZAÇÃO:



FOTO EM EXECUÇÃO:



PAVIMENTAÇÃO E RECAPEAMENTO DE VIAS (RECAPE) [LIVRE] [BP]:

SUBPREFEITURA: ITAIM PAULISTA

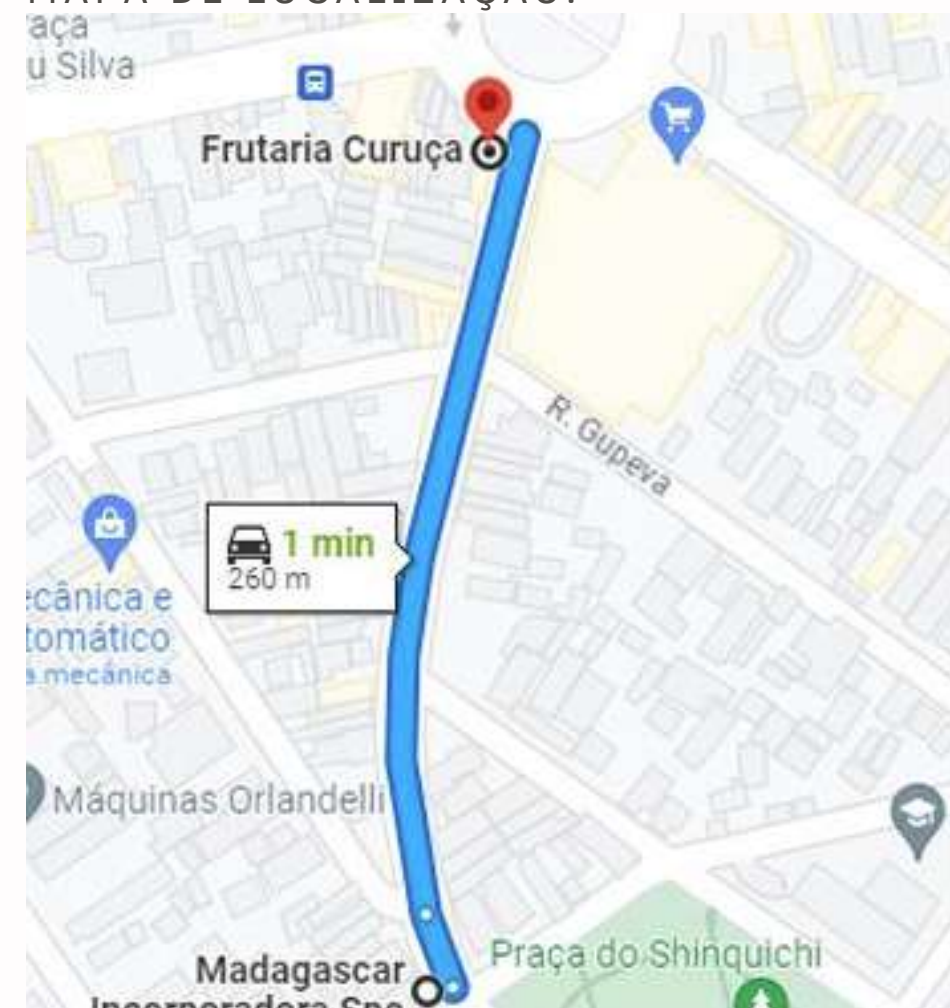
ENDEREÇO: R. PAULO TAPAJÓS (ENTRE R. ARY CORDOVIL E R. PE. FRANCISCO VELOSO)

VALOR TOTAL DA OBRA: R\$ 4.735.426,62

VALOR SOLICITADO: R\$ 1.333.701,15

SITUAÇÃO: EM EXECUÇÃO

MACROAREA: **MRVU**

MAPA DE LOCALIZAÇÃO:



FOTO EM EXECUÇÃO:



PAVIMENTAÇÃO E RECAPEAMENTO DE VIAS (RECAPE) [LIVRE] [BP]:

SUBPREFEITURA: ITAIM PAULISTA

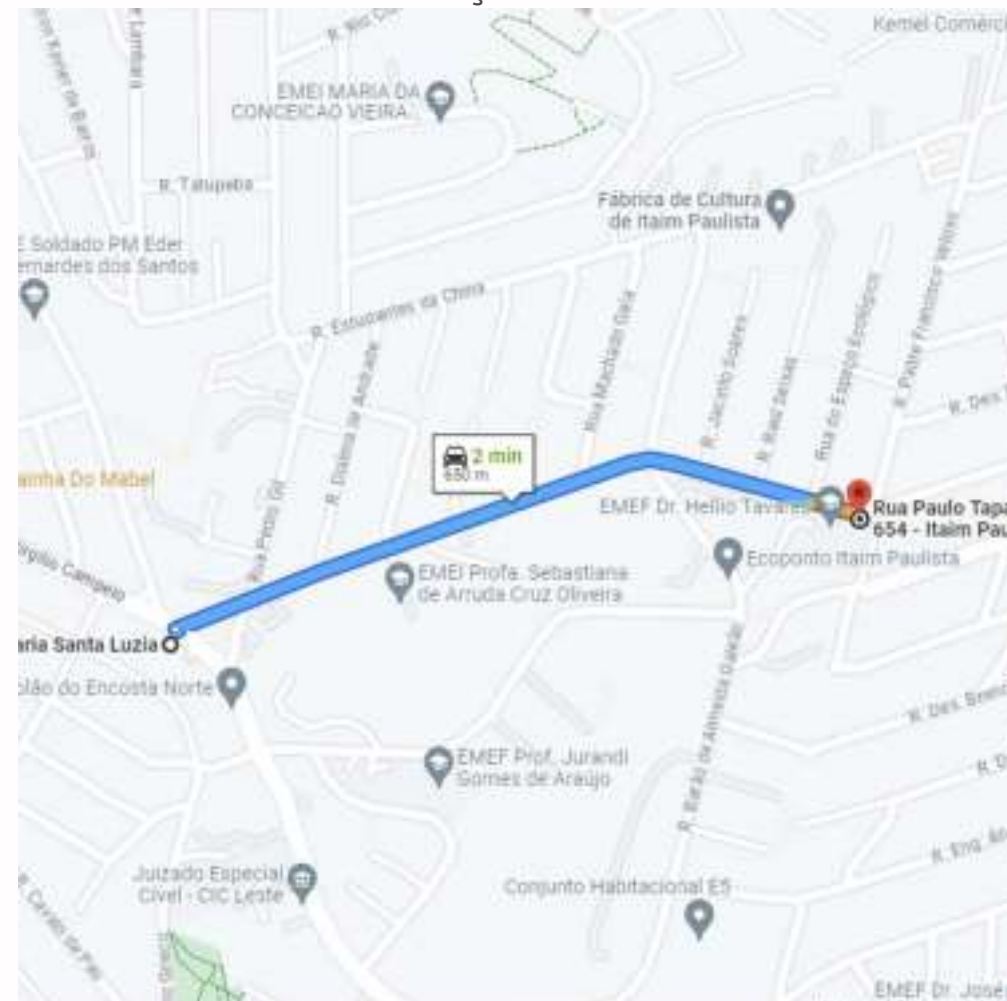
ENDEREÇO: R. AREADO (ENTRE R. ALPERCATA E R. JOSÉ PESSOTA)

VALOR TOTAL DA OBRA: R\$ 1.307.748,07

VALOR SOLICITADO: R\$ 1.071.392,76

SITUAÇÃO: EM EXECUÇÃO

MACROAREA: **MRVU**

MAPA DE LOCALIZAÇÃO:



FOTO EM EXECUÇÃO:



PAVIMENTAÇÃO E RECAPEAMENTO DE VIAS (RECAPE) [LIVRE] [BP]:

SUBPREFEITURA: ITAIM PAULISTA

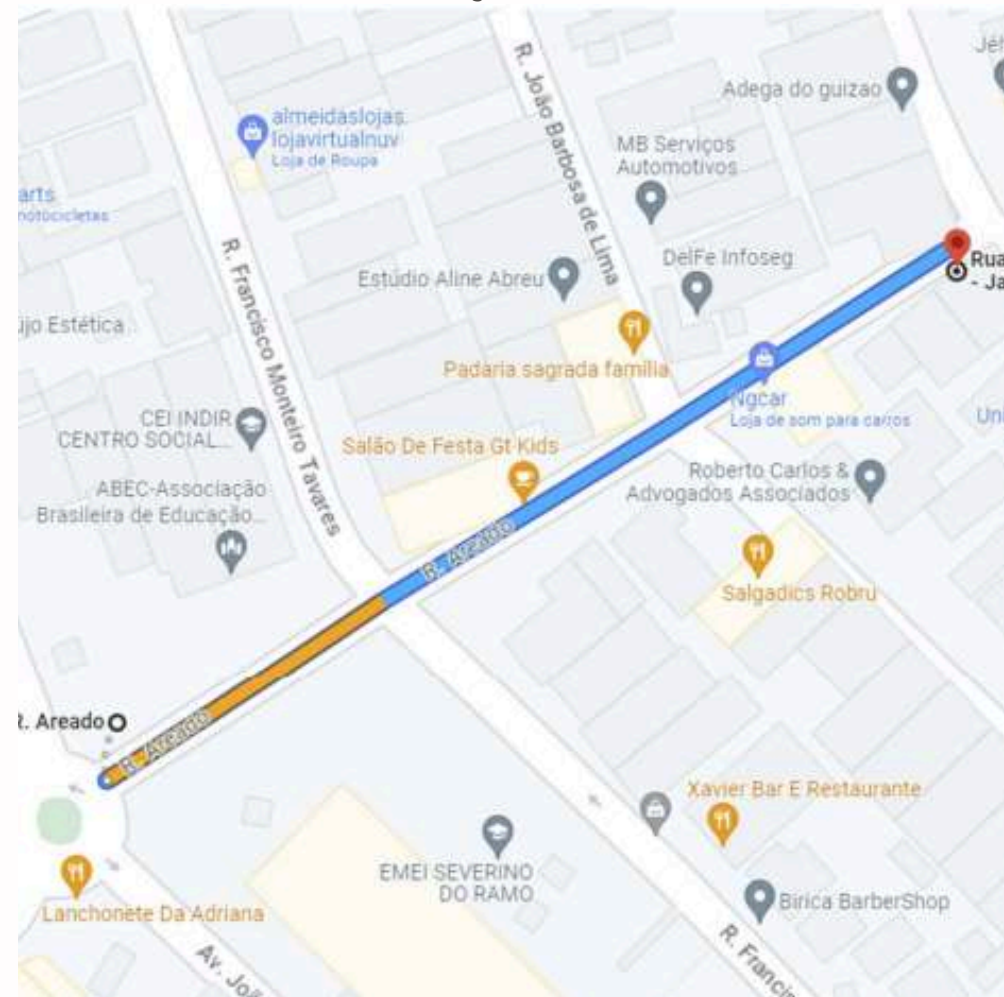
ENDEREÇO: R. PONTA DA PINHEIRA (ENTRE R. LAGOA CAJUBÁ E R. JECEABA)

VALOR TOTAL DA OBRA: R\$ 980.444,41

VALOR SOLICITADO: R\$ 761.830,00

SITUAÇÃO: EM EXECUÇÃO

MACROAREA: **MRVU**

MAPA DE LOCALIZAÇÃO:



FOTO EM EXECUÇÃO:



PAVIMENTAÇÃO E RECAPEAMENTO DE VIAS (RECAPE) [LIVRE] [BP]:

SUBPREFEITURA: ITAIM PAULISTA

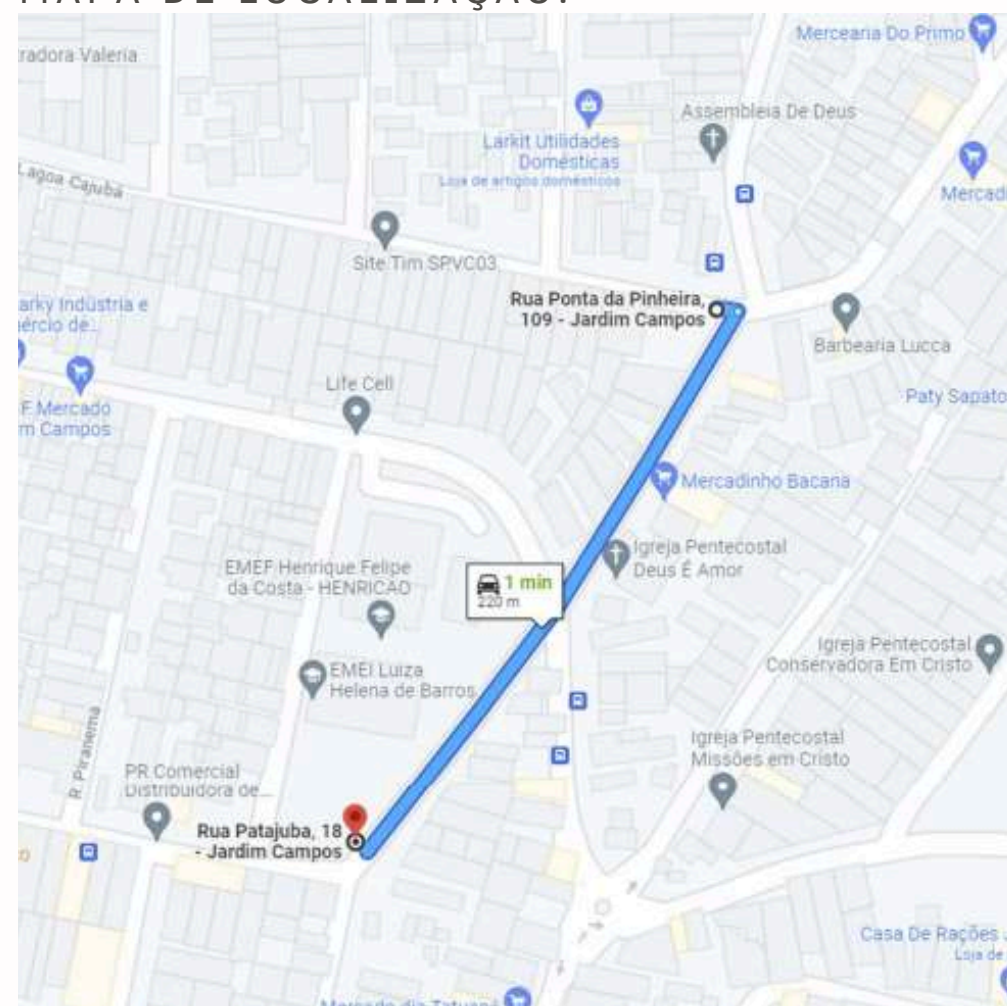
ENDEREÇO: R. ALPERCATA (ENTRE R. AREADO E R. JOSÉ MARIA ALVES DE DEUS)

VALOR TOTAL DA OBRA: R\$ 766.962,45

VALOR SOLICITADO: R\$ 573.891,18

SITUAÇÃO: EM EXECUÇÃO

MACROAREA: **MRVU**

MAPA DE LOCALIZAÇÃO:



FOTO EM EXECUÇÃO:



PAVIMENTAÇÃO E RECAPEAMENTO DE VIAS (RECAPE) [LIVRE] [BP]:

SUBPREFEITURA: ITAIM PAULISTA

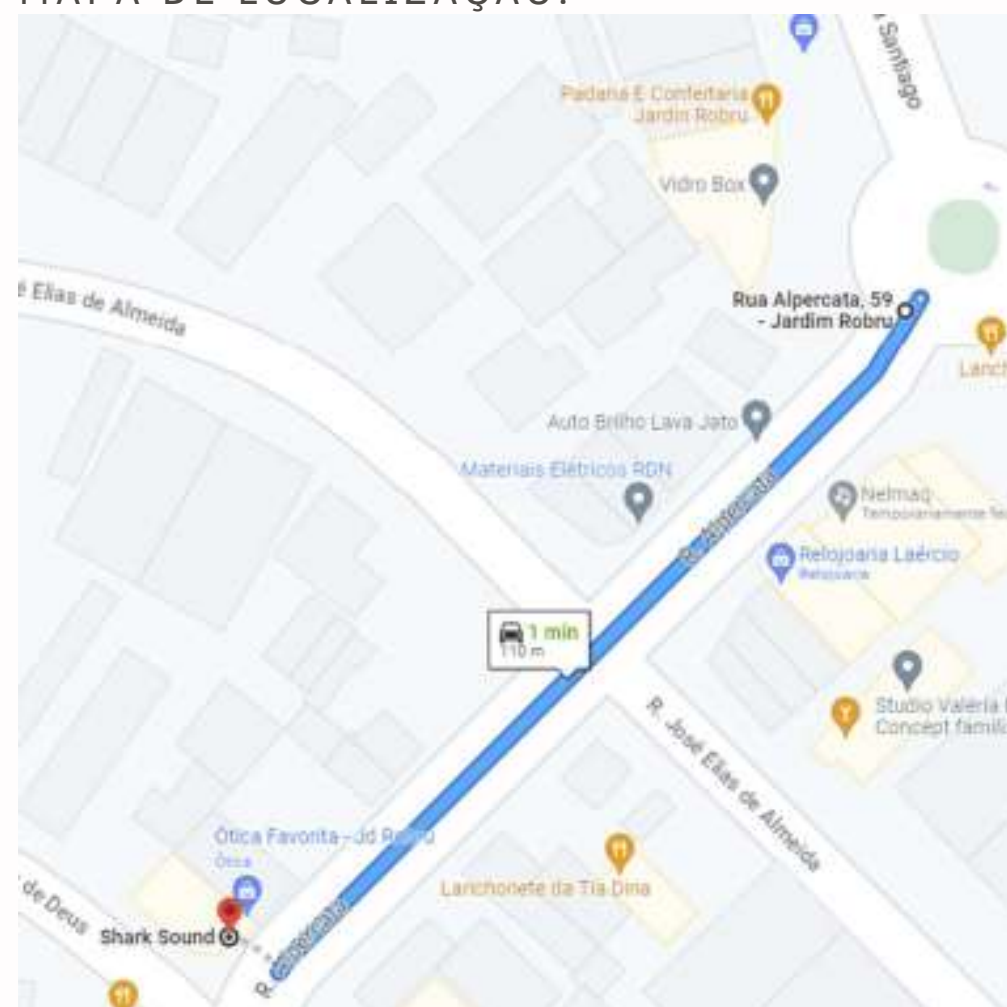
ENDEREÇO: AV. DR. ALMIRO LEAL DA COSTA (ENTRE R. MANUEL LEMES DA SILVA E PÇ. DAMASCO COELHO DE PINHO)

VALOR TOTAL DA OBRA: R\$ 1.930.054,72

VALOR SOLICITADO: R\$ 162.035,28

SITUAÇÃO: EM EXECUÇÃO

MACROAREA: **MRVU**

MAPA DE LOCALIZAÇÃO:



FOTO EM EXECUÇÃO:



PAVIMENTAÇÃO E RECAPEAMENTO DE VIAS (RECAPE) [LIVRE] [BP]:

SUBPREFEITURA: JAÇANÃ-TREMEMBÉ

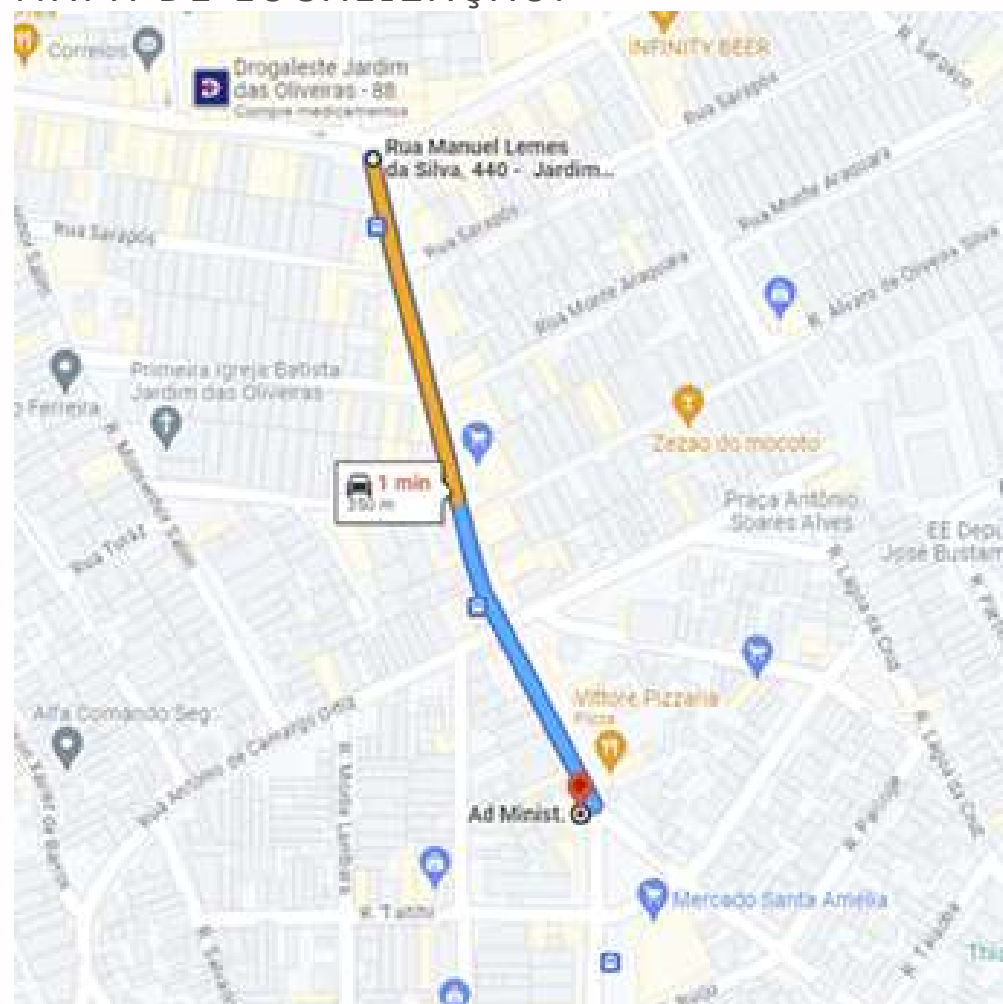
ENDEREÇO: AV. ANTÔNIO CESAR NETO (ENTRE R. FRANCISCA ESPÓSITO TONETTI E R. EMÍLIA MACHADO DE FIGUEIREDO)

VALOR DO TOTAL DA OBRA: R\$ 4.882.546,84

VALOR SOLICITADO: R\$ 452.152,23

SITUAÇÃO: EM EXECUÇÃO

MACROAREA: **MRVU**

MAPA DE LOCALIZAÇÃO:



FOTO EM EXECUÇÃO:



PAVIMENTAÇÃO E RECAPEAMENTO DE VIAS (RECAPE) [LIVRE] [BP]:

SUBPREFEITURA: PENHA

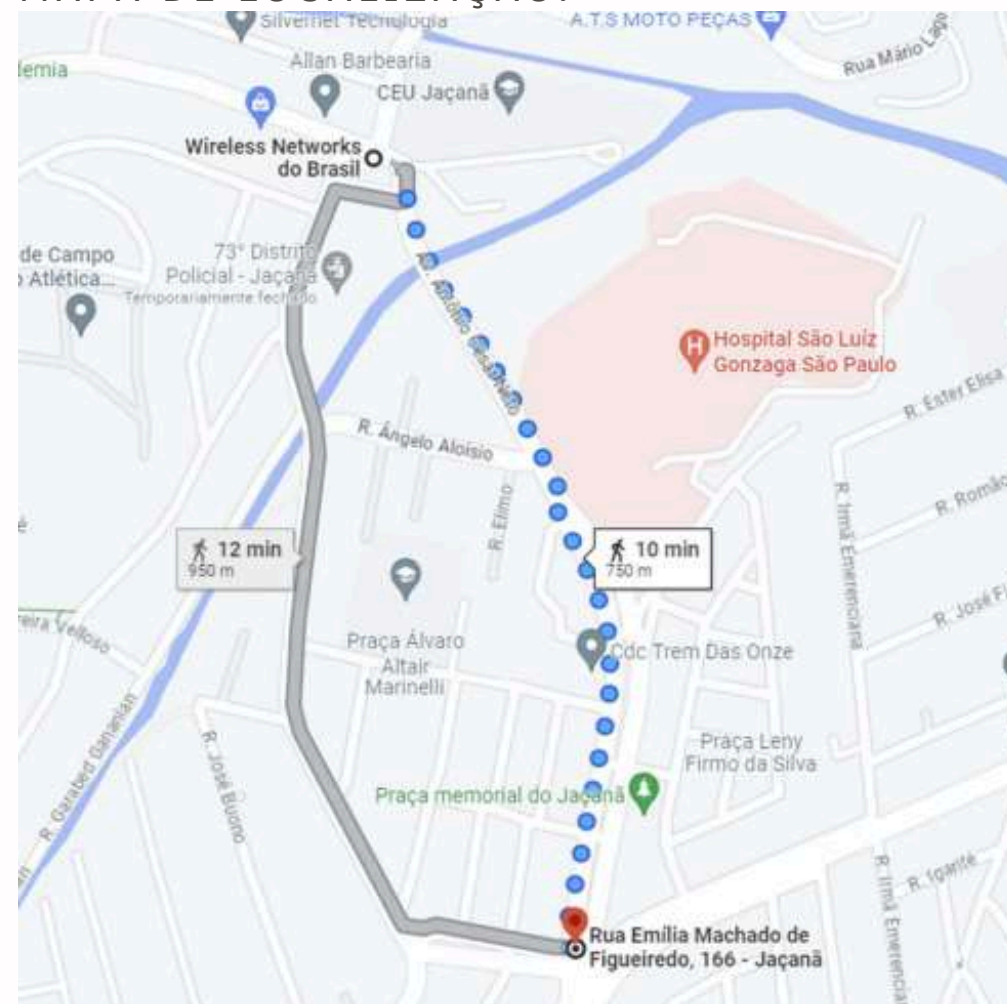
ENDEREÇO: R. DESEMB. ROCHA PORTELA (ENTRE R. DEMERVAL LESSA E R. PEIXOTO WERNECK)

VALOR TOTAL DA OBRA: R\$ 3.494.497,29

VALOR SOLICITADO: R\$ 3.104.967,96

SITUAÇÃO: EM EXECUÇÃO

MACROAREA: **MRVU**

MAPA DE LOCALIZAÇÃO:



FOTO EM EXECUÇÃO:



PAVIMENTAÇÃO E RECAPEAMENTO DE VIAS (RECAPE) [LIVRE] [BP]:

SUBPREFEITURA: PENHA

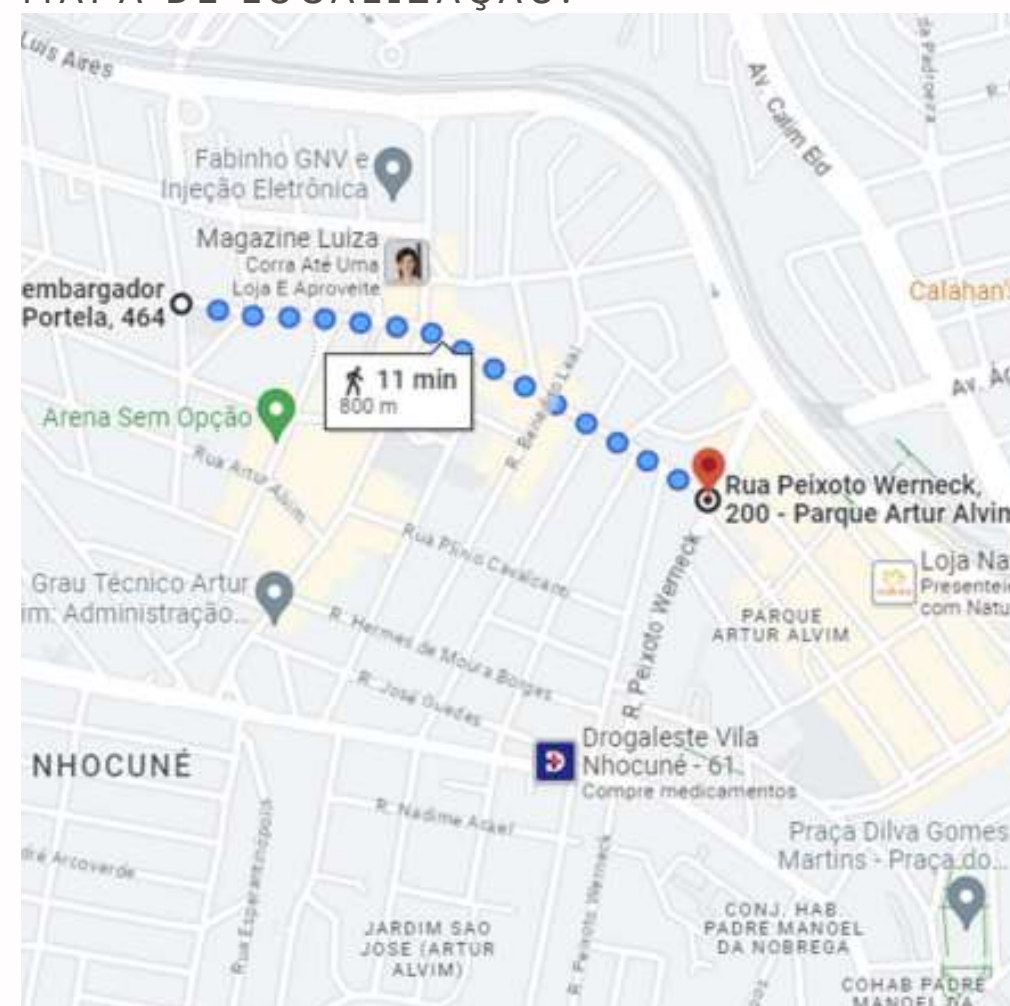
ENDEREÇO: R. PE. GABRIEL DE CAMPOS (ENTRE AV. WALDEMAR TIETZ E AV. PE. FRANCISCO DE TOLEDO)

VALOR TOTAL DA OBRA: R\$ 2.945.819,11

VALOR SOLICITADO: R\$ 2.604.954,25

SITUAÇÃO: EM EXECUÇÃO

MACROAREA: **MRVU**

MAPA DE LOCALIZAÇÃO:



FOTO EM EXECUÇÃO:



PAVIMENTAÇÃO E RECAPEAMENTO DE VIAS (RECAPE) [LIVRE] [BP]:

SUBPREFEITURA: PERUS

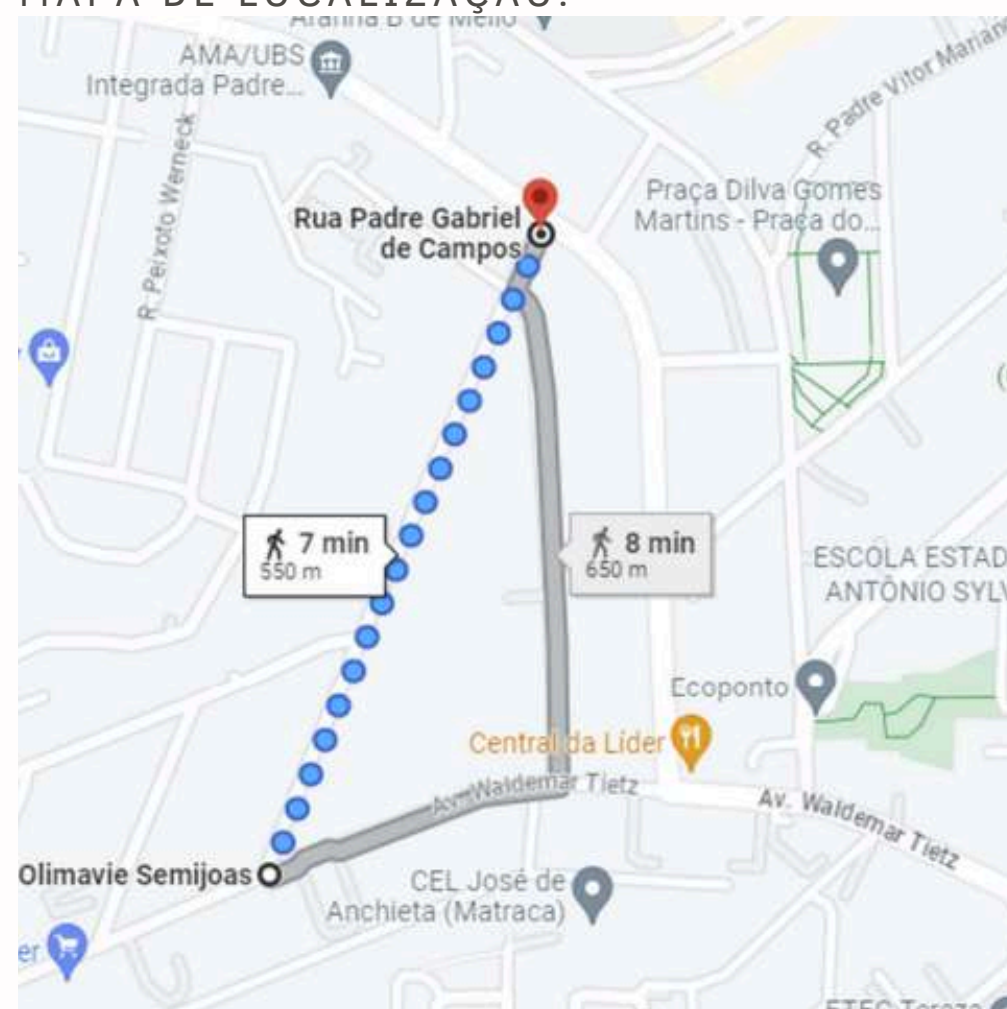
ENDEREÇO: R. PROFA. MARIA APARECIDA NIGRO GAVA (ENTRE R. DEP. CYRO DE ALBUQUERQUE E R. LUÍS PEREIRA REBOUÇAS)

VALOR TOTAL DA OBRA: R\$ 1.665.804,45

VALOR SOLICITADO: R\$ 1.624.805,69

SITUAÇÃO: EM EXECUÇÃO

MACROAREA: **MRVURA**

MAPA DE LOCALIZAÇÃO:



FOTO EM EXECUÇÃO:



PAVIMENTAÇÃO E RECAPEAMENTO DE VIAS (RECAPE) [LIVRE] [BP]:

SUBPREFEITURA: SAPOPEMBA

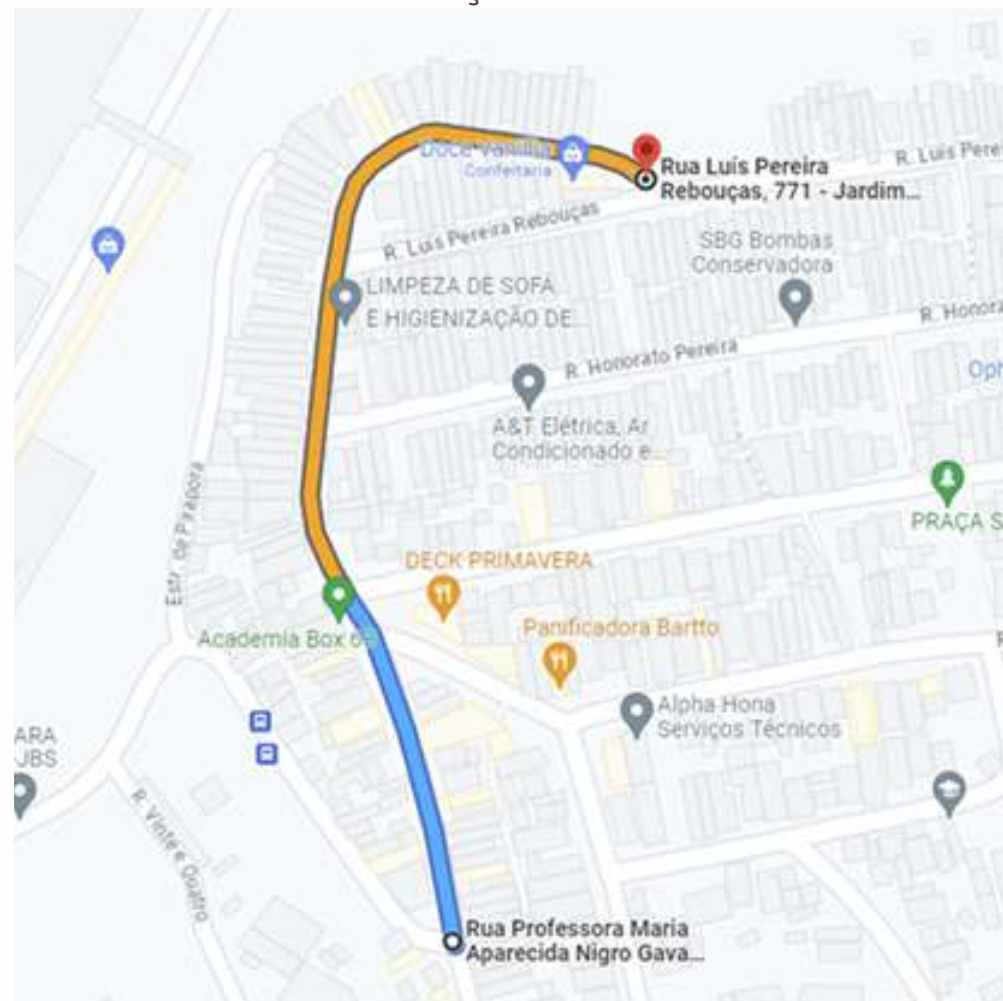
ENDEREÇO: R. MANOEL QUIRINO DE MATTOS (ENTRE R. MARIA ROSA DE SOUZA E AV. SAPOPEMBA)

VALOR TOTAL DA OBRA: R\$ 6.523.885,21

VALOR SOLICITADO: R\$ 6.421.456,8

SITUAÇÃO: EM EXECUÇÃO

MACROAREA: **MRVU**

MAPA DE LOCALIZAÇÃO:



FOTO EM EXECUÇÃO:



PAVIMENTAÇÃO E RECAPEAMENTO DE VIAS (RECAPE) [LIVRE] [BP]:

SUBPREFEITURA: SAPOPEMBA

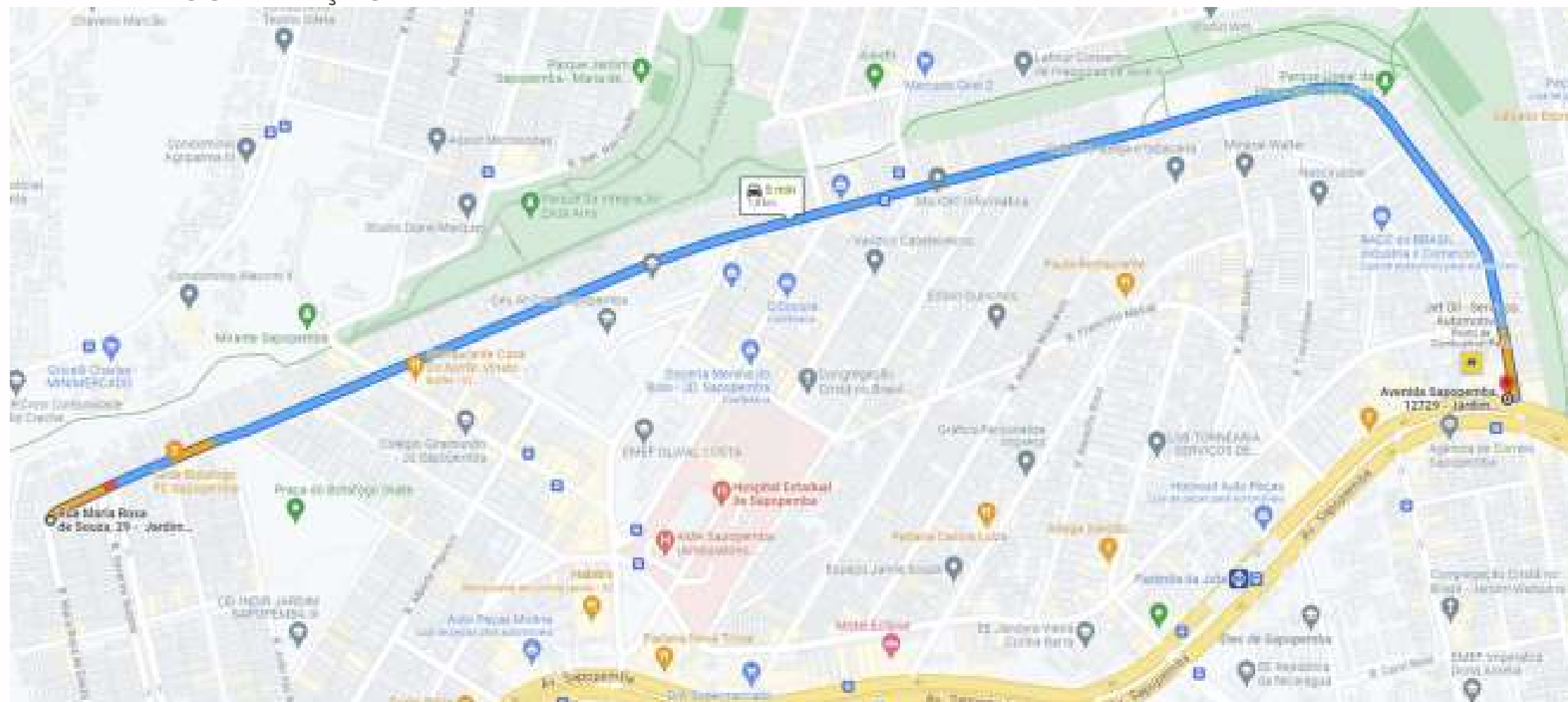
ENDEREÇO: AV. DR. FREDERICO MARTINS DA COSTA (ENTRE AV. SAPOPEMBA E R. ESPINHEL)

VALOR TOTAL DA OBRA: R\$ 5.290.615,82

VALOR SOLICITADO: R\$ 5.192.254,75

SITUAÇÃO: EM EXECUÇÃO

MACROAREA: **MRVU**

MAPA DE LOCALIZAÇÃO:



FOTO EM EXECUÇÃO:



PAVIMENTAÇÃO E RECAPEAMENTO DE VIAS (RECAPE) [LIVRE] [BP]:

SUBPREFEITURA: SÃO MATEUS

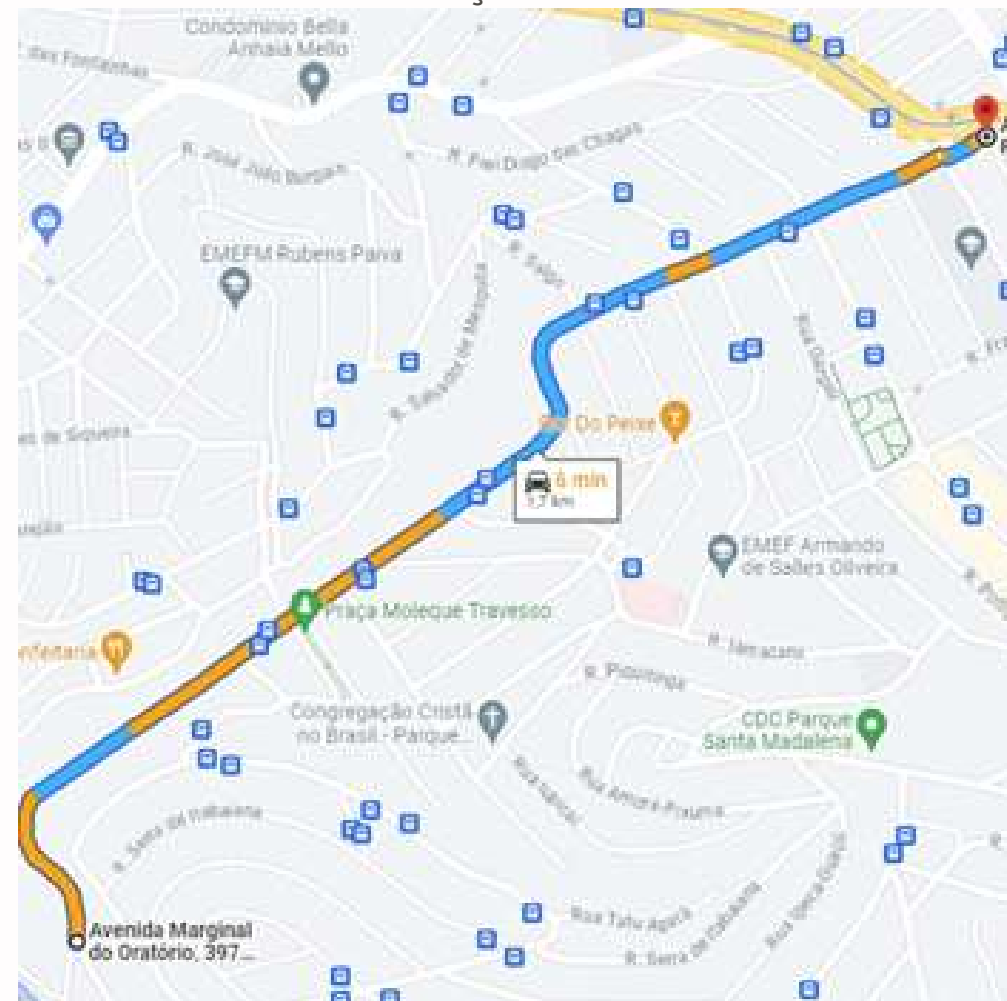
ENDEREÇO: R. CONFEDERAÇÃO DOS TAMOIOS (ENTRE R. DOROTÉIA EUGRASSIA E AV. RAGUEB CHOHI)

VALOR TOTAL DA OBRA: R\$ 3.291.965,79

VALOR SOLICITADO: R\$ 1.309.647,34

SITUAÇÃO: EM EXECUÇÃO

MACROAREA: **MRVURA**

MAPA DE LOCALIZAÇÃO:



FOTO EM EXECUÇÃO:



PAVIMENTAÇÃO E RECAPEAMENTO DE VIAS (RECAPE) [LIVRE] [BP]:

SUBPREFEITURA: PIRITUBA - JARAGUÁ

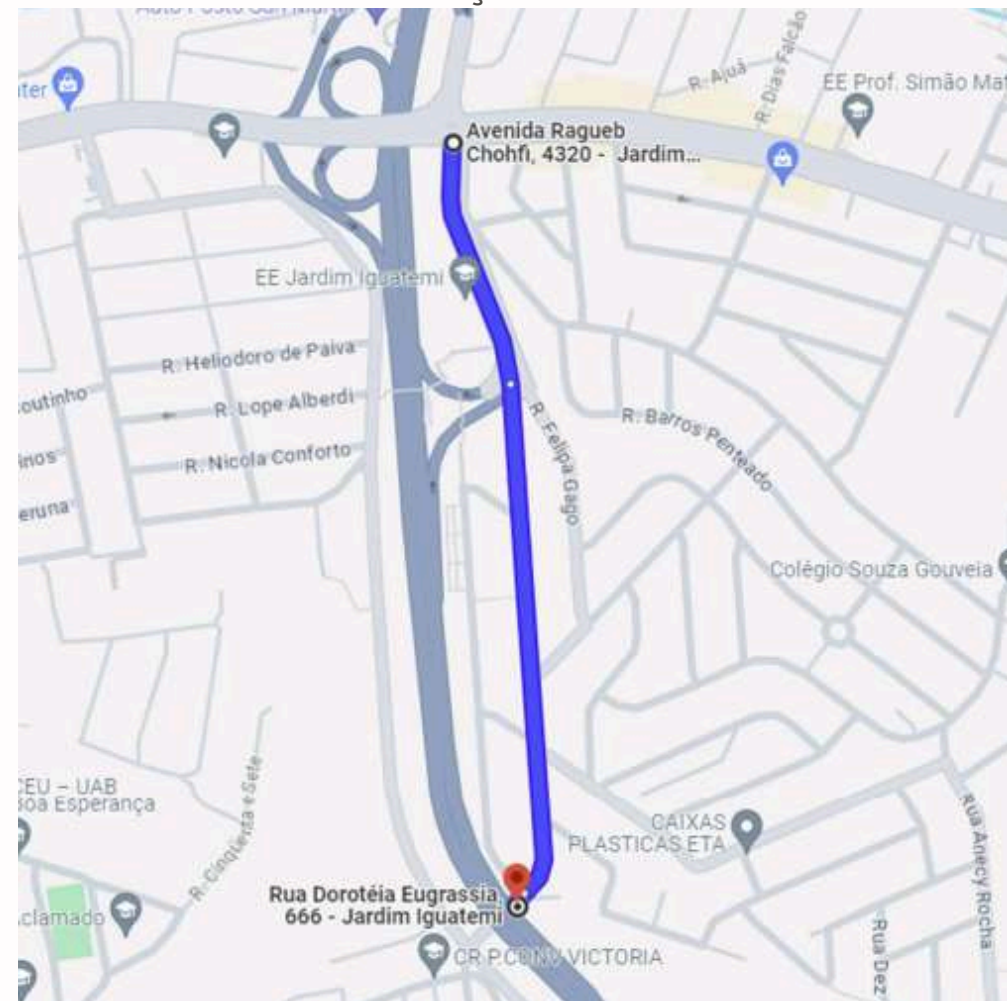
ENDEREÇO: R. ANTÔNIO CARDOSO NOGUEIRA (ENTRE ESTR. TURÍSTICA DO JARAGUÁ E AV. CHICA LUÍSA)

VALOR TOTAL DA OBRA: R\$ 5.155.742,14

VALOR SOLICITADO: R\$ 2.534.561,98

SITUAÇÃO: EM EXECUÇÃO

MACROAREA: **MRVURA**

MAPA DE LOCALIZAÇÃO:



FOTO EM EXECUÇÃO:



PAVIMENTAÇÃO E RECAPEAMENTO DE VIAS (RECAPE) [LIVRE] [BP]:

SUBPREFEITURA: PIRITUBA - JARAGUÁ

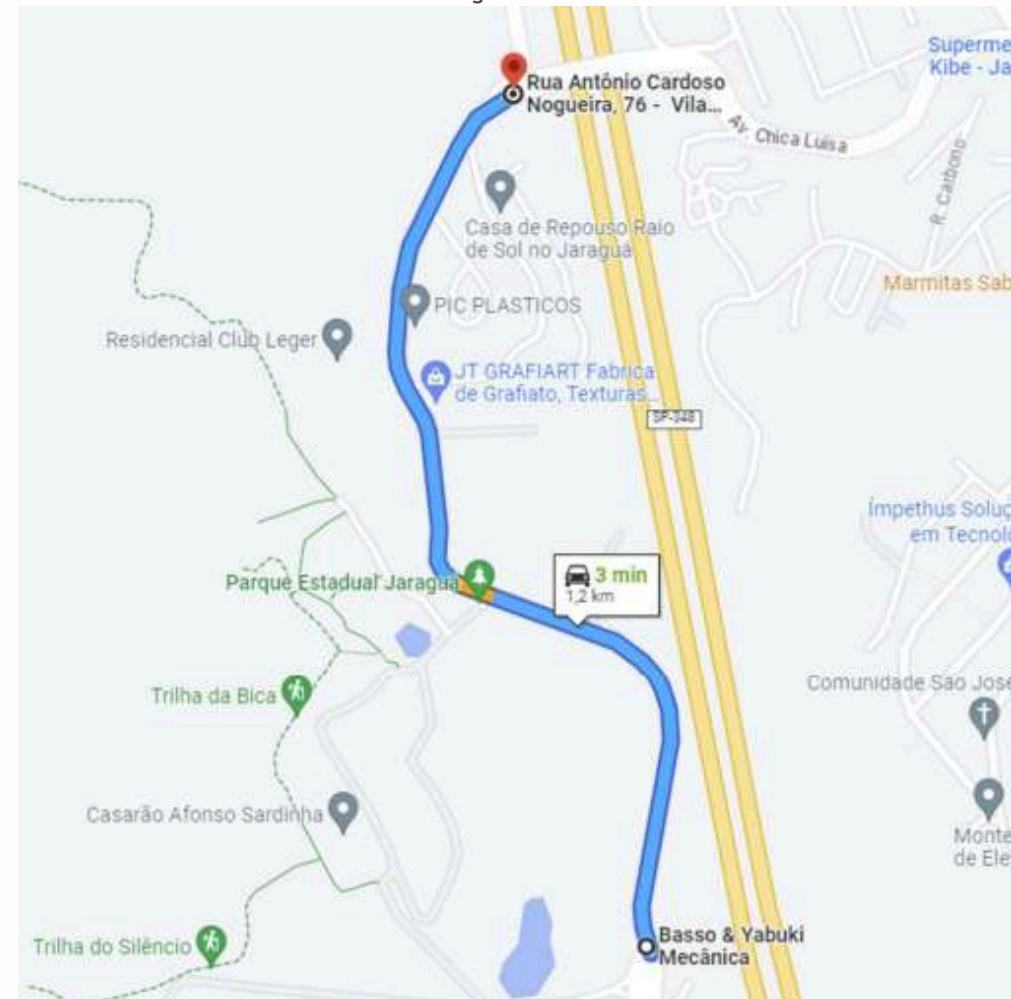
ENDEREÇO: R. ACARICUARA (ENTRE R. FRANCISCO DA CUNHA MENEZES E R. CARIXÓ)

VALOR TOTAL DA OBRA: R\$ 2.444.681,24

VALOR SOLICITADO: R\$ 1.199.010,99

SITUAÇÃO: EM EXECUÇÃO

MACROAREA: **MRVURA**

MAPA DE LOCALIZAÇÃO:



FOTO EM EXECUÇÃO:



PAVIMENTAÇÃO E RECAPEAMENTO DE VIAS (RECAPE) [LIVRE] [BP]:

SUBPREFEITURA: CIDADE ADEMAR

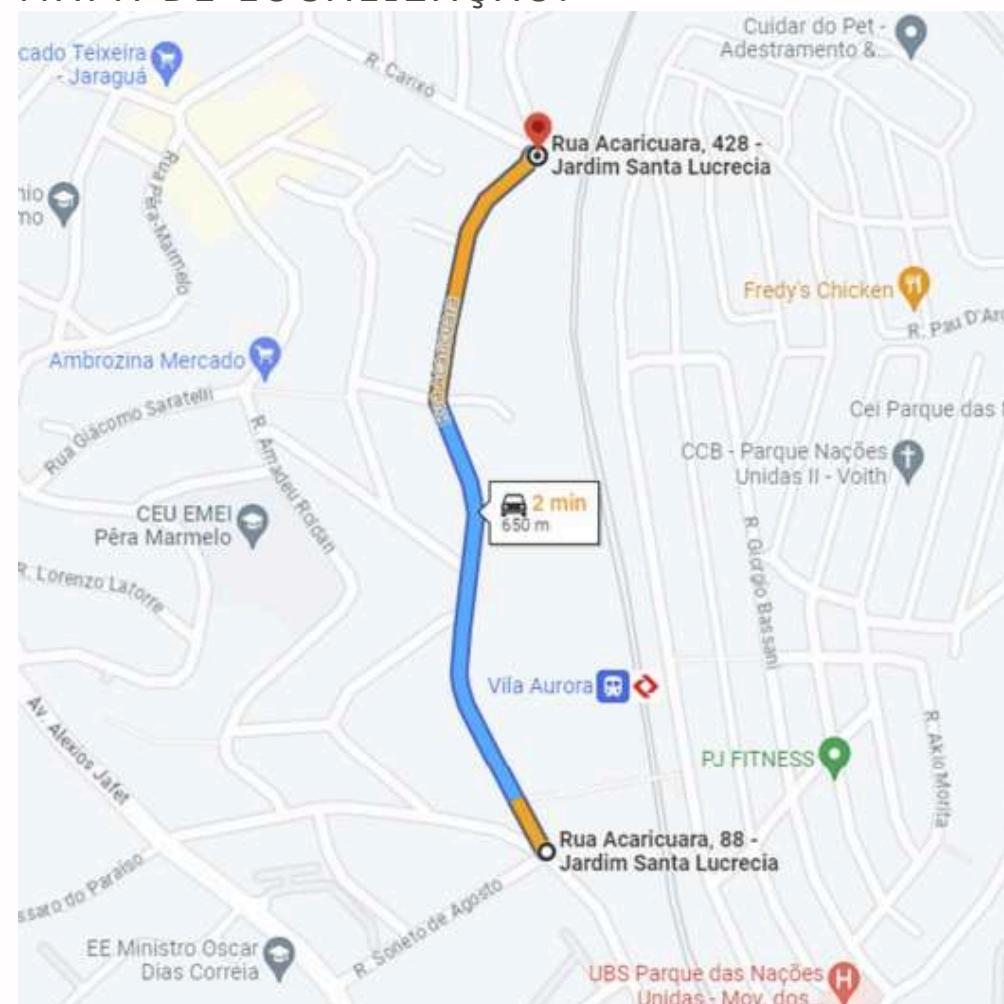
ENDEREÇO: AV. ALDA (ENTRE ESTR. DO ALVARENGA E R. MODESTO ÁLVARES DIAS (DIVISA COM MUN. DE DIADEMA))

VALOR TOTAL DA OBRA: R\$ 12.927.491,08

VALOR SOLICITADO: R\$ 8.681.240,83

SITUAÇÃO: EM EXECUÇÃO

MACROAREA: **MRVURA**

MAPA DE LOCALIZAÇÃO:



FOTO EM EXECUÇÃO:



PAVIMENTAÇÃO E RECAPEAMENTO DE VIAS (RECAPE) [LIVRE] [BP]:

SUBPREFEITURA: FREGUESIA DO Ó - VILA BRASILÂNDIA

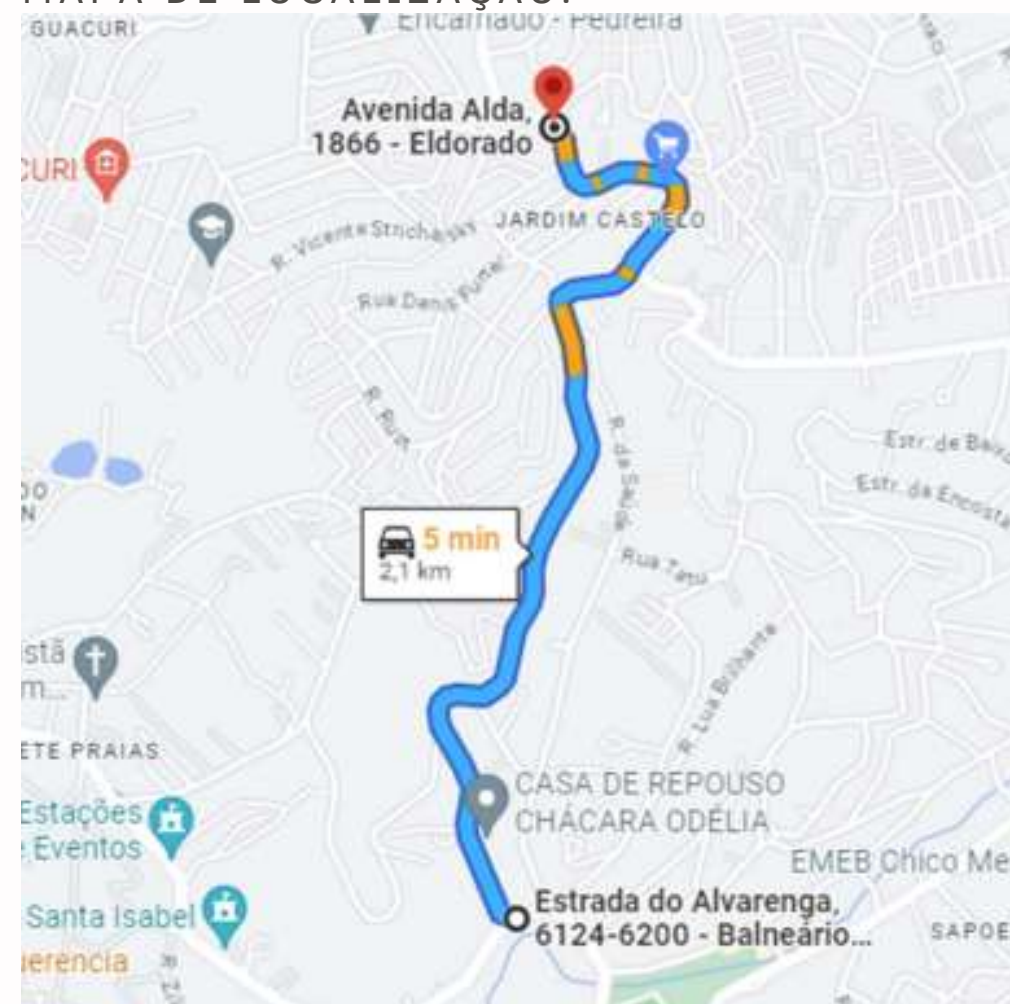
ENDEREÇO: AV. PE. ORLANDO GARCIA DA SILVEIRA (AMBOS OS SENTIDOS) (ENTRE AV. JOÃO PAULO I E AV. DEP. CANTÍDIO SAMPAIO)

VALOR TOTAL DA OBRA: R\$ 7.850.042,28

VALOR SOLICITADO: R\$ 2.213.556,5

SITUAÇÃO: EM EXECUÇÃO

MACROAREA: **MRVU**

MAPA DE LOCALIZAÇÃO:



FOTO EM EXECUÇÃO:



PAVIMENTAÇÃO E RECAPEAMENTO DE VIAS (RECAPE) [LIVRE] [BP]:

SUBPREFEITURA: GUAIANASES

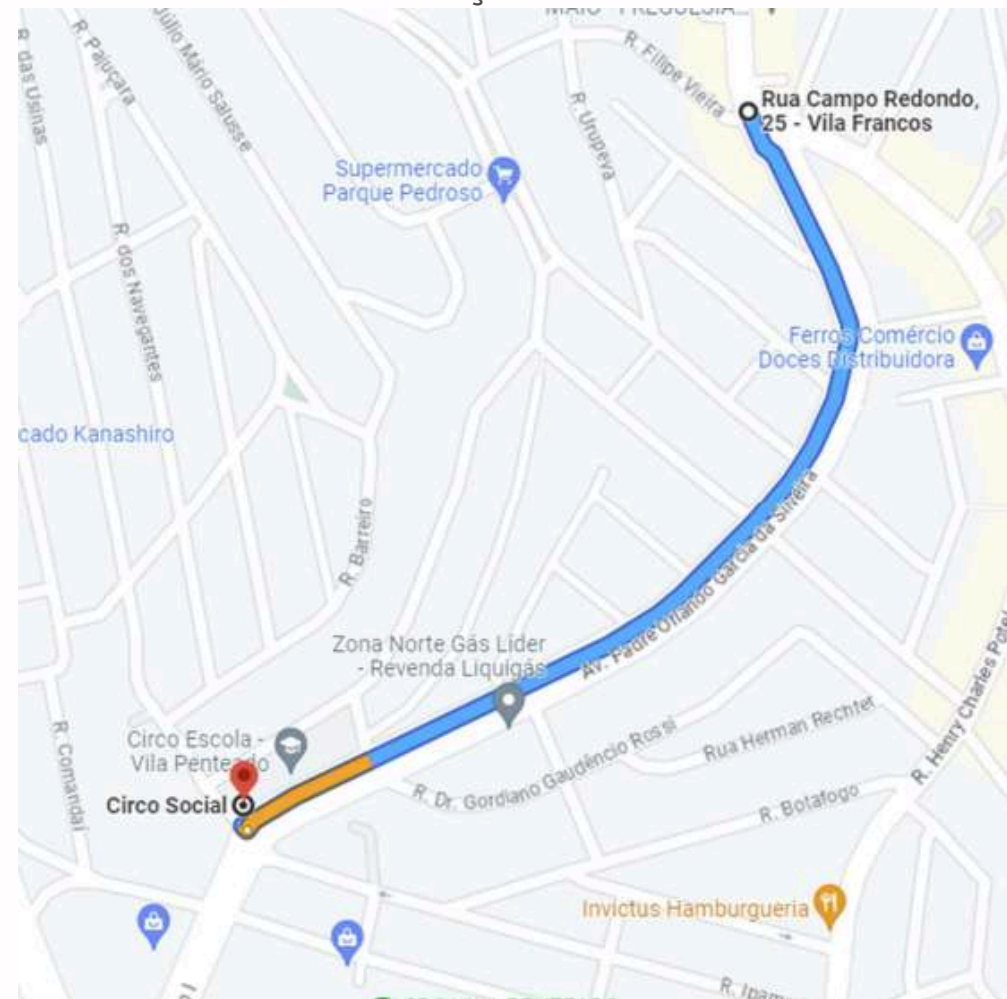
ENDEREÇO: R. OTELO AUGUSTO RIBEIRO (ENTRE R. SALVADOR GIANETTI E R. SERRA DO CABURAI)

VALOR TOTAL DA OBRA: R\$ 4.564.973,68

VALOR SOLICITADO: R\$ 4.458.008,97

SITUAÇÃO: EM EXECUÇÃO

MACROAREA: **MRVU**

MAPA DE LOCALIZAÇÃO:



FOTO EM EXECUÇÃO:



PAVIMENTAÇÃO E RECAPEAMENTO DE VIAS (RECAPE) [LIVRE] [BP]:

SUBPREFEITURA: SÃO MATEUS

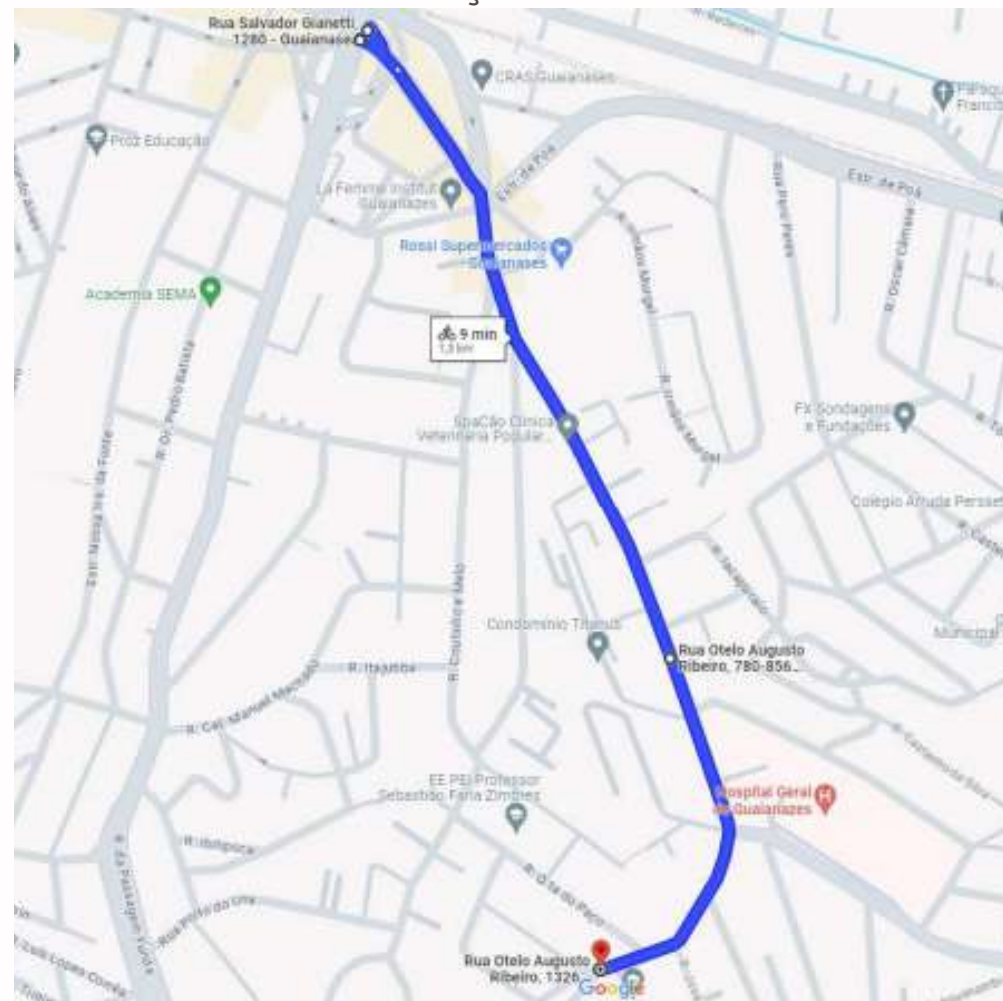
ENDEREÇO: R. FRANCISCO DE MELO PALHETA (ENTRE AV. RAGUEB CHOHI E R. MORRO DO FRADE)

VALOR TOTAL DA OBRA: R\$ 7.013.829,2

VALOR SOLICITADO: R\$ 6.518.973,98

SITUAÇÃO: EM EXECUÇÃO

MACROAREA: **MRVURA**

MAPA DE LOCALIZAÇÃO:



FOTO EM EXECUÇÃO:



PAVIMENTAÇÃO E RECAPEAMENTO DE VIAS (RECAPE) [LIVRE] [BP]:

SUBPREFEITURA: DIVERSAS

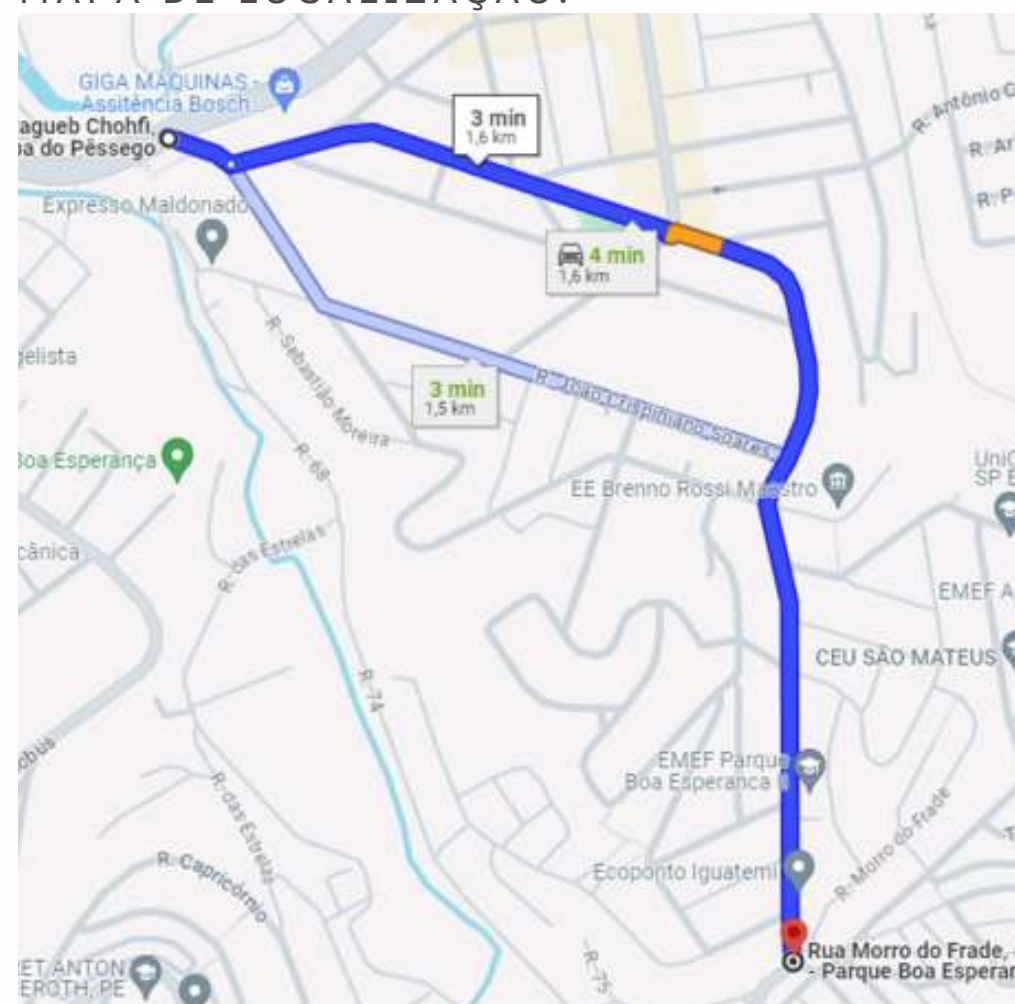
ENDEREÇO: DIVERSOS ENDEREÇOS CONTEMPLANDO AS 32 SUBPREFEITURAS

VALOR SOLICITADO: R\$ 1.000,00

SITUAÇÃO: A CONTRATAR



OBRAS DE MELHORIA DE BAIRRO:

OBRAS DE MELHORIA DE BAIRRO:

OBJETO: PRAÇA DA PRIMEIRA INFÂNCIA

SUBPREFEITURA: ITAQUERA

ENDEREÇO: PRAÇA CARMEM VERDEGAY - CONJUNTO RESIDENCIAL JOSÉ BONIFÁCIO

VALOR TOTAL DA OBRA: R\$3.423.135,39

VALOR SOLICITADO: R\$3.422.135,39

SITUAÇÃO: A LICITAR

LOCAL:



PROJETO BÁSICO:



OBRAS DE MELHORIA DE BAIRRO:

OBJETO: PRAÇA DA PRIMEIRA INFÂNCIA

SUBPREFEITURA: CAPELA DO SOCORRO

ENDEREÇO: PRAÇA YVONNE DOS SANTOS RATTIS - PARQUE AMÉRICA

VALOR TOTAL DA OBRA: R\$5.563.367,51

VALOR SOLICITADO: R\$5.563.367,51

SITUAÇÃO: A LICITAR

LOCAL:



PROJETO BÁSICO:



OBRAS DE MELHORIA DE BAIRRO:

OBJETO: PÁTIO DE COMPOSTAGEM

SUBPREFEITURA: PENHA

ENDEREÇO: ENTRE A AV. CONDESSA ELIZABETH DE ROBIANO E O VIADUTO DOMINGOS FRANCIULLI NETTO

VALOR TOTAL DA OBRA: R\$2.629.344,14

VALOR SOLICITADO: R\$1.669.369,93

SITUAÇÃO: EM EXECUÇÃO

FOTO EM EXECUÇÃO:



FOTO EM EXECUÇÃO:



OBRAS DE MELHORIA DE BAIRRO:

OBJETO: PÁTIO DE COMPOSTAGEM

SUBPREFEITURA: LAPA

ENDEREÇO: AV. ALEXANDRE COLARES, 31 - JARAGUÁ - LAPA

VALOR TOTAL DA OBRA: R\$4.009.817,76

VALOR SOLICITADO: R\$3.561.308,84

SITUAÇÃO: EM EXECUÇÃO

FOTO EM EXECUÇÃO:



FOTO EM EXECUÇÃO:

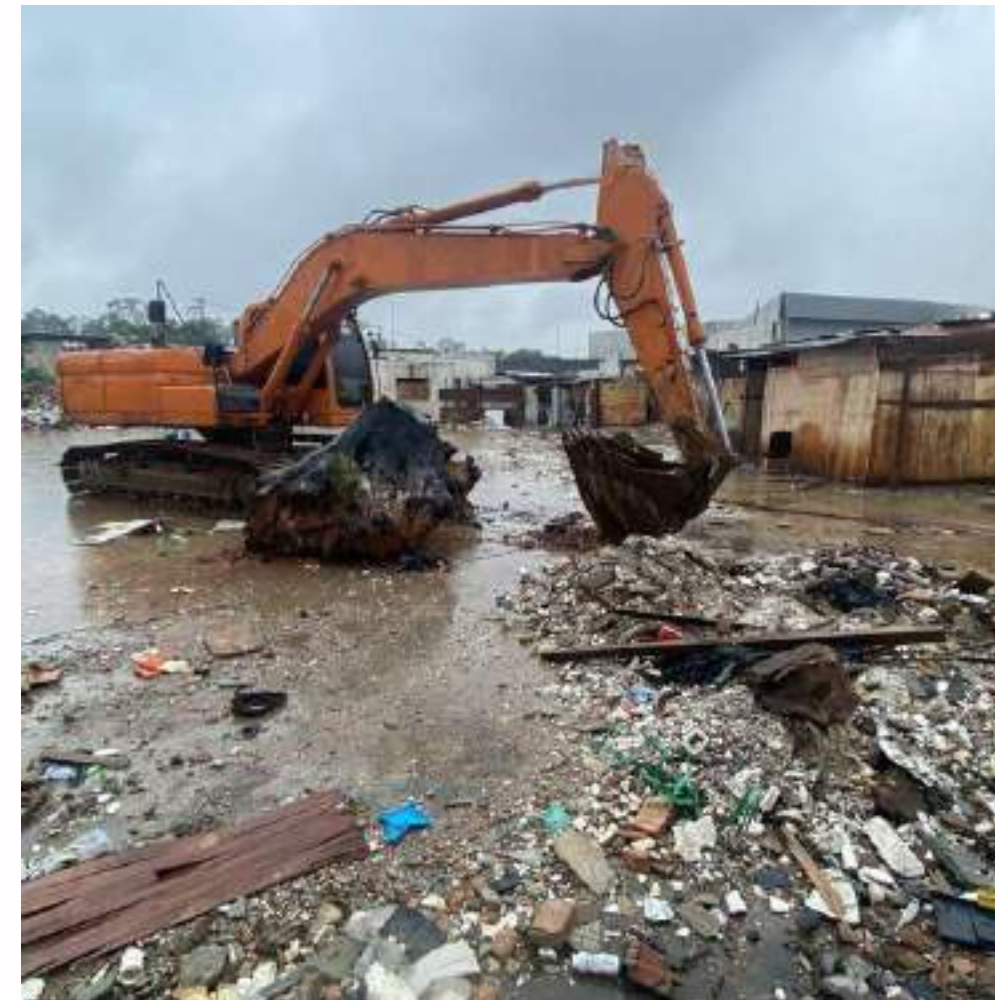

OBRAS DE MELHORIA DE BAIRRO:

OBJETO: PRAÇA VILA CARMOSINA

SUBPREFEITURA: ITAQUERA

ENDEREÇO: AV. FRANCISCO TRANCHESI X AV. AFONSO DE SAMPAIO E SOUZA

VALOR TOTAL DA OBRA: R\$782.818,33

VALOR SOLICITADO: R\$782.818,33

SITUAÇÃO: A LICITAR

FOTO DO TERRENO:



FOTO DO TERRENO:



OBRAS DE MELHORIA DE BAIRRO:

OBJETO: OBRAS DE MELHORIAS DE BAIRRO

SUBPREFEITURA: DIVERSAS

ENDEREÇO: DIVERSOS ENDEREÇOS CONTEMPLANDO AS 32 SUBPREFEITURAS

VALOR SOLICITADO: R\$ 1.000,00

SITUAÇÃO: A LICITAR



**OBRAS DE DRENAGEM E AREAS DE RISCO PREVENTIVAS:
META 32 DO PDM 2021/2024**

OBRAS DE DRENAGEM E AREAS DE RISCO PREVENTIVAS:

OBJETO: EXECUÇÃO DE SISTEMA DE GRELHAS

SUBPREFEITURA: SÉ

ENDEREÇO: TÚNEL ANHAGABAÚ - (AV. 23 DE MAIO - AV. PRESTES MAIA)

VALOR TOTAL DA OBRA: R\$1.231.782,19

VALOR SOLICITADO: R\$566.334,66

SITUAÇÃO: EM EXECUÇÃO

FOTO EM EXECUÇÃO:



FOTO EM EXECUÇÃO:



OBRAS DE DRENAGEM E AREAS DE RISCO PREVENTIVAS:

OBJETO: IMPLANTAÇÃO DE RESERVATÓRIO DE AMORTECIMENTO DE CHEIA

SUBPREFEITURA: SÃO MIGUEL PAULISTA

ENDEREÇO: RUA SERRA DO GRÃO MOGOL, S/N - RUA TITE DE LEMOS, S/N - VILA SEABRA, SÃO PAULO/SP

VALOR TOTAL DA OBRA: R\$6.565.415,84

VALOR SOLICITADO: R\$5.847.052,91

SITUAÇÃO: EM EXECUÇÃO

FOTO EM EXECUÇÃO:



FOTO EM EXECUÇÃO:



OBRAS DE DRENAGEM E AREAS DE RISCO PREVENTIVAS:

OBJETO: EXECUÇÃO DE CONTENÇÃO E DRENAGEM

SUBPREFEITURA: ARICANDUVA - FORMOSA

ENDEREÇO: RUA FLORIZA, ALTURA DO N° 376 - FUNDOS - VILA FORMOSA

VALOR TOTAL DA OBRA: R\$2.666.212,02

VALOR SOLICITADO: R\$1.415.878,7

SITUAÇÃO: EM EXECUÇÃO

FOTO EM EXECUÇÃO:



FOTO EM EXECUÇÃO:



OBRAS DE DRENAGEM E AREAS DE RISCO PREVENTIVAS:

OBJETO: EXECUÇÃO DE OBRAS DE DRENAGEM

SUBPREFEITURA: VILA MARIANA

ENDEREÇO: RUA CORREIA DE LEMOS - CHÁCARA INGLESA

VALOR TOTAL DA OBRA: R\$ 3.332.432,08

VALOR SOLICITADO: R\$ 912.604,54

SITUAÇÃO: EM EXECUÇÃO

FOTO EM EXECUÇÃO:



FOTO EM EXECUÇÃO:



OBRAS DE DRENAGEM E AREAS DE RISCO PREVENTIVAS:

OBJETO: OBRAS DE DRENAGEM E AREAS DE RISCO PREVENTIVAS

SUBPREFEITURA: DIVERSAS

ENDEREÇO: DIVERSOS ENDEREÇOS CONTEMPLANDO AS 32 SUBPREFEITURAS

VALOR SOLICITADO: R\$ 1.000,00

SITUAÇÃO: A LICITAR



**OBRAS DE DRENAGEM E AREAS DE RISCO EMERGENCIAIS:
META 32 DO PDM 2021/2024**

OBRAS DE DRENAGEM E AREAS DE RISCO EMERGENCIAIS:

OBJETO: EXECUÇÃO DE OBRAS DE DRENAGEM

SUBPREFEITURA: MOOCA

ENDEREÇO: RUA TIERS - TRECHO I

VALOR TOTAL DA OBRA: R\$ 20.401.452,76

VALOR SOLICITADO: R\$ 10.000.000,00

SITUAÇÃO: A LICITAR

MAPA DE LOCALIZAÇÃO:

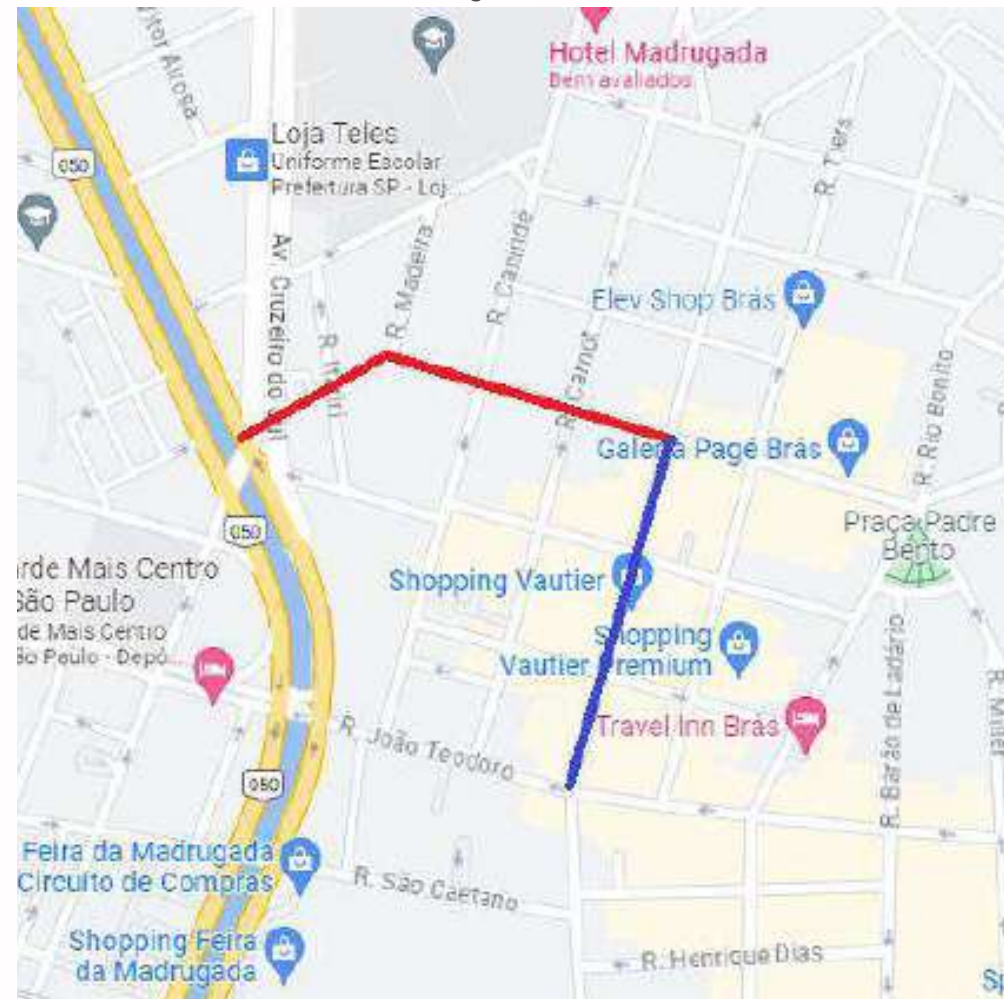

PROJETO BÁSICO:

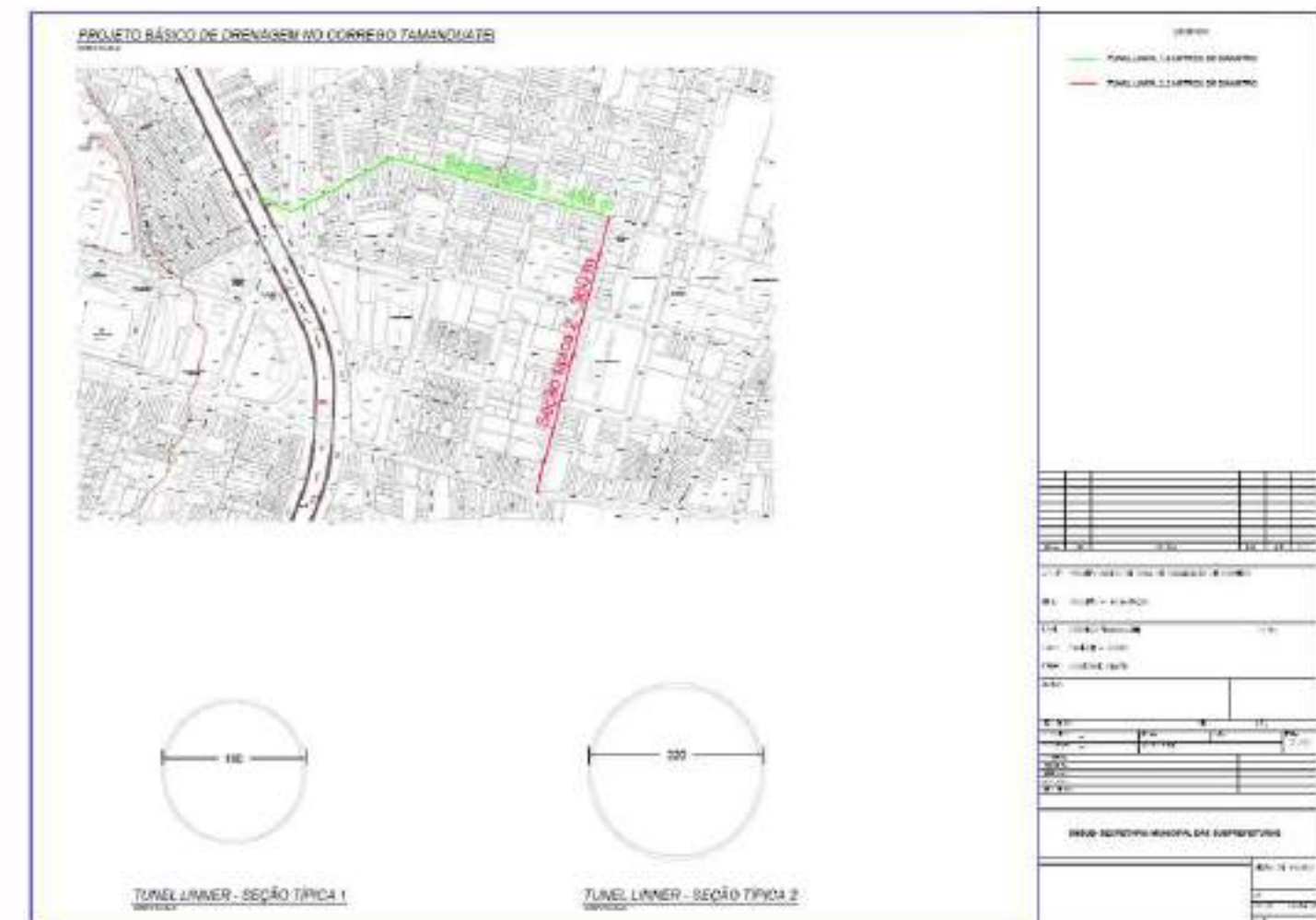

OBRAS DE DRENAGEM E AREAS DE RISCO EMERGENCIAIS:

OBJETO: OBRAS DE DRENAGEM E AREAS DE RISCO

SUBPREFEITURA: DIVERSAS

ENDEREÇO: DIVERSOS ENDEREÇOS CONTEMPLANDO AS 32 SUBPREFEITURAS

VALOR SOLICITADO: R\$ 1.000,00

SITUAÇÃO: A LICITAR



OBRIGADO!